

重要

保存版

2026年度

# セキスイ家族・退職者 健診のご案内



## 目次

健診制度  
について  
P2～P9

申込から  
受診までの  
流れ  
P10～P18

リストの  
見方  
P19～P20

健診機関  
リスト  
P22～P58

巡回会場  
リスト  
P59～P74

二次検診  
について  
P75～P80

今年度から新たに**無料**のコースを新設いたしました  
2026年度の健康診断はKENPOSからのWEB申込が便利でおトクです!

**Point 1** スマホで5分簡単申込、郵送やFAXを送る手間がかかりません。

早速ログイン!!

**Point 2** KENPOS健診申込特典

**今年度の健診はWEB申込を!**

早期申込+婦人科オプションでポイント進呈(条件あり) 詳しくはP1へ



**施設健診**  
予約期間 2026年4月1日～2027年1月31日  
※ご自身で健診機関へ直接電話予約してください。  
受診期間 2026年4月15日～2027年2月28日

**巡回健診**  
予約期間 2026年4月15日～ 会場によって締切日が異なります。  
受診期間 会場によって開始日が異なります。～2027年3月31日

本冊子は必ず2026年度末までお手元に保管してください。(紛失された場合は、再発行することができません)  
※健診受診後、二次検診が必要となった場合、本冊子(P78・80)または健保HPから「二次検診の申請書」をご利用いただくことができます。

お問合せ先 (株)イーウェル 健康サポートセンター ●受付時間/ 9:30～17:30  
●休業日/日曜・祝日・12/29～1/4

**施設健診** 0570-057091  
上記番号がご利用いただけない場合は[050-3850-5750]をご利用ください。

**巡回健診** 0570-057093  
上記番号がご利用いただけない場合は[050-3850-5752]をご利用ください。

※個人情報保護の観点から、健康診断を受診されるご本人様以外からのお問合せは受付しておりません。  
※本冊子記載のナビダイヤルは一般回線に着信し、着信地までの通話料はお客様のご負担となります。

健保からのお知らせ 詳しくは、同封のチラシをご確認ください!!

健康イーウェル

健保のLINE公式アカウント  
はじめました。友だち追加をお願いします





# 2026年度の健康診断は WEB申込が便利でさらにおトクです!

## KENPOS からの WEB申込特典

**1**  
2026年4月以降  
KENPOSの  
初回登録をされた方に  
**500円相当を  
プレゼント!**

初回登録は  
こちらから!



一般健診A1コースを受診された方に ※特定健診コースは対象外

**2**  
もれなく  
**500円相当を  
プレゼント!**

**3**  
2026年7月末までに申し込みすると  
更に**1,000円相当を  
プレゼント!**

KENPOSから申し込みをして  
健診を受診されたことが確認でき次第



いずれかのコースを受診された方&以下のオプション検査を受診された方に

**4**  
追加で「マンモグラフィ」をした場合  
**500円相当を  
プレゼント!**

**5**  
追加で「子宮頸部細胞診検査」をした場合  
**500円相当を  
プレゼント!**

WEB申込特典 ①～⑤を満たすと、**3,000円相当**  
②～⑤を満たすと、**2,500円相当**のKENPOSポイントがプレゼントされます!

KENPOSポイントの付与について: 健診受診後、健診結果を受領・確認した後の付与となります(受診後概ね3ヶ月)

**ポイントを貯めて商品と交換しよう!**

KENPOSポイントは、各種商品や電子クーポン等  
に変換可能な電子ポイントです。有名通販サイト  
やカフェチェーン、各種コンビニエンスストア等の  
ギフトカードや電子クーポンとも交換できます。



※本KENPOSポイントは株式会社イウェルによる提供です。  
本KENPOSポイントについてのお問い合わせはAmazonではお受けしておりません。  
KENPOS事務局 (https://www.kenpos.jp/inquiry) までお願いいたします。  
※Amazon、Amazon.co.jpおよびそれらのロゴはAmazon.com, Inc.またはその関連会社の商標です。



※PayPayマネーライトが付与されます。出金はできません。  
※PayPayマネーライトは、株式会社NTTカードソリューションが発行する電子マネーギフトサービス  
「ポイント@ギフト (PayPayマネーライト)」で付与されます。

**健診の申し込みが  
アプリから簡単に!**

**健診の申し込みが可能です。**

[KENPOSアプリホーム]



[健診申込]



※KENPOSの初回登録が完了されている方へは、案内冊子を送付しておりません。SDGsの観点からも、KENPOSの登録を是非ご検討ください。  
※KENPOS登録者の方には、本冊子ではなくメールにて健診案内を行います。あらかじめご了承ください。

# 健診制度の概要

当健康保険組合の健康診断では、早期発見、疾病予防の観点から、特定健診項目を含むとともに、各種がん検診も受診可能となっておりますので、是非受診されることをお勧めします。

今年度より、健診コースを下記の2つから選択いただく形になりました。各コースの検査項目・選択できるオプション検査項目をご確認の上、いずれかをご選択ください。

## 2026年度の制度

どちらかのコースをご選択ください

### 新たに無料の特定健診コースを新設いたしました

特定健診コース		施設	巡回
		0円	0円
+		+	+
オプション検査項目		施設	巡回
がん検診 ※2	乳がん	500円	0円
	子宮頸がん	500円	0円
	HPV検査		0円
	便潜血検査(大腸がん)	500円	500円
	胸部X線(肺がん)	500円	

※特定健診コースでは胃がん、腹部エコー、眼底検査は選択(受診)できません。

一般健診A1コース ※1		施設	巡回
		2,000円	1,000円
+		+	+
オプション検査項目		施設	巡回
がん検診 ※2	胃がん ※3	1,000円	500円
	乳がん	500円	0円
	子宮頸がん	500円	0円
	HPV検査		0円
その他	腹部エコー	1,000円	500円
	眼底検査	500円	

※1 一般健診A1コースには、血液検査、心電図検査等の基本的な検査項目に加え、胸部X線(肺がん)、便潜血検査(大腸がん)がコース内に含まれています。

※2 オプション検査項目のみの受診はできません。がん検診の受診を希望する場合は、必ず健診項目(特定健診コースまたは一般健診A1コース)と一緒に受診してください。

※3 一般健診A1コースの施設健診では、「胃部X線検査」または「胃部内視鏡検査(胃カメラ)」のどちらかを選択できますが、巡回健診では「胃部X線検査」のみの選択となります。

注: 資格喪失後の受診が判明した場合、健診費用(全額)を請求いたします。

健診制度について

# あなたに当てはまるがん検診は？

# がん検診はこんな検査です

## がん検診フローチャート

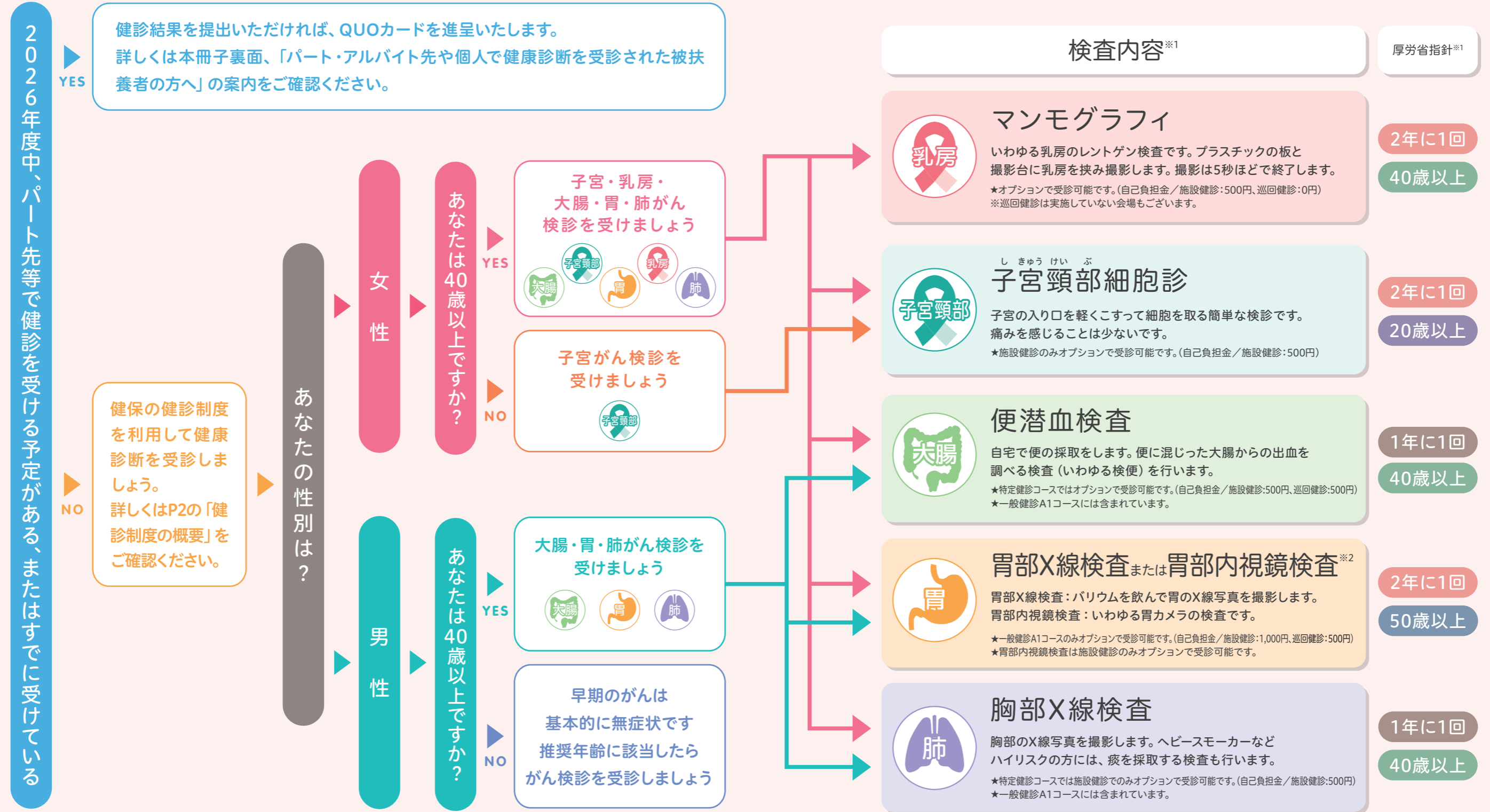

※1 がん検診の検査内容・推奨年齢・頻度は、「がん予防重点健康教育及びがん検診実施のための指針について(健発第0331058号)」に記載されています  
 ※2 当分の間、40歳以上は年1回実施

健診制度について

健診制度について

# 女性特有の「がん」について

## 乳がんとは

乳がんは女性にもっとも多いがんで、女性の12人に1人が乳がんと診断されています。乳がんになる人の全体の約70%は30~60歳代で、30歳代から急増しています。乳がんで亡くなる人も多く、その数は年間1万人以上にも上ります。

乳がんは早期に発見・治療すれば治りやすいため、助かる命を落とさないためにも早期発見が大切です。

## 乳がんの検査

### マンモグラフィ検査

- 乳房を片方ずつ板のようなもので挟み、X線撮影をして、がんが疑われるしこりや石灰化がないかを調べます。

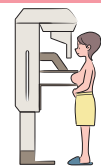

### 乳房エコー検査

- 乳房に超音波の発信器（プローブ）をあて、モニターで乳房の様子を観察。妊娠中や乳腺密度の高い乳房での検査に有効です。



## 子宮頸がんとは？

子宮頸がんは子宮の入口（子宮頸部）に発生するがんで、初期はほとんど自覚症状がありません。そのため症状を感じた時には、既にごがんが進行していることも少なくありません。検査で早期に発見することで、子宮を摘出することなく、軽い治療で妊娠・出産できる状態の子宮を残すことができます。

## 子宮頸がんの検査

### 子宮頸部細胞診検査（医師採取）＜施設健診にて実施＞

- 原則医師による子宮頸部からの細胞採取を行い、細胞の形を見て異常がないかを調べます。子宮頸がん検査として実施されている方法です。異常な形態の細胞が見つかった場合は、少し期間をあけて再度同じ検査を行ったり、すぐに精密検査を行ったりします。



## ヒトパピローマウイルス（HPV）とは？

ほとんどの子宮頸がんはヒトパピローマウイルス（HPV）により引き起こされます。このウイルス感染経路は手指および性交渉によるため、性交渉のある女性の多くが一生涯に一度は感染すると言われています。多くの場合、ウイルスは免疫で排除され一過性の感染に終わりますが、まれに持続感染を起こし、10年程度を経てがんへ至ると言われています。ヒトパピローマウイルスの持続感染は子宮頸がん発症の高いリスク要因であることから、自覚症状がなくとも定期的に検査を受けることが推奨されています。ヒトパピローマウイルス感染の有無を継続的に確認することで、がんに至る前に発見し治療ができ、結果として子宮頸がんを予防することができます。

## 子宮頸がんの検査

### HPV検査（自己採取）＜巡回健診にて実施＞

- HPV検査は子宮頸がんの原因となるHPV（ヒトパピローマウイルス）感染の有無を調べる検査です。自己採取HPV検査はご自身で専用キットを用いて膣から細胞を採取しHPV感染の有無を調べます。【陽性（ウイルスに感染している）＝がん】ということではありませんが、がんになりうるリスクがあるため、すみやかに医療機関にて子宮頸部細胞診検査を受けていただくことをお勧めします。

## HPVセルフチェックのメリット

- 自分で採取するので、恥ずかしくありません。
- 採取は3分で完了、手順もカンタン。
- 場所や時間の制約を受けません。
- プライバシーも守れます。

# その他の「がん」と受けておきたい検査

## 大腸がんとは

大腸がんは、かかる人は多いのですが、他のがんに比べて治りやすいのが特徴です。しかし、女性においては全がんの中で大腸がんの死亡者数は1位であることから、がんの発見の遅れによっては、助かる多くの人が命を落としているのが現状です。

## 大腸がんの検査

### 便潜血検査

- がんやポリープがあると大腸内に出血することがあります。そのため、便を採取して血が混じっていないかどうかチェックし、大腸がんの疑いがないか調べます。

## 肺がんとは

肺がんは治りにくいがんといわれ、肺がんによる死亡者数は全がんの中で1位です。肺がんで亡くなる人が多いのは、自覚症状が乏しく、他のがんに比べて進行が早く、他の臓器に転移しやすいからです。

また、肺がんといえば喫煙者の病気というイメージが強いですが、最近ではたばこを吸わない女性にも肺がんが増えています。その原因として、夫など自分以外の喫煙者のたばこの煙を吸う受動喫煙の影響が指摘されています。

## 肺がんの検査

### 胸部X線検査

- 肺全体にX線をあてて撮影し、肺がんの疑いがないか調べます。とくに増加傾向にある「腺がん」の発見に有効です。

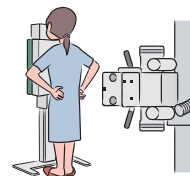

健診制度について

## 胃がんとは

胃がんは早い段階で見つければ治療するといわれています。胃がんを早期に発見し、適切に治療をおこない、胃がんによる死亡を防ぐためにも検診は有効です。

しかし、早期の段階では無症状であることがほとんどです。症状のない段階で検診を受けることが大切です。

## 胃がんの検査

### 胃部内視鏡検査

- 口か鼻から内視鏡を挿入し、食道、胃、十二指腸の様子を直接観察。胃がんの疑いがないか調べます。小さな病変も見つけることができます。



### 胃部X線検査

- 胃をふくらませる発泡剤とバリウム（造影剤）を飲み、胃にX線をあてて撮影。胃がんの疑いがないか調べます。

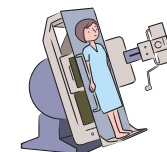

## 腹部エコー検査とは

肝臓、腎臓、膵臓などの臓器については<sup>のうほう</sup>嚢胞・結石や脂肪沈着がないかを、胆のうについては石灰化がないかを調べます。お腹に超音波の発信器（プローブ）をあてて、モニターで臓器の様子を観察。40歳以上の人、暴飲暴食や不規則な生活習慣が気になる人、脂肪肝など内臓脂肪が気になる人におすすめです。X線による検査と異なり妊娠中でも受けることができます。

## 眼底検査とは

瞳孔の奥にある眼底を、眼底カメラや眼底鏡という器具を用い、レンズを通して観察し、眼底の血管、網膜、視神経を調べる検査です。

生活習慣病の重症化につながる検査項目（腹囲、血圧、血糖、脂質等）が基準値以上の方に対して実施している検査となります。

## 眼底検査

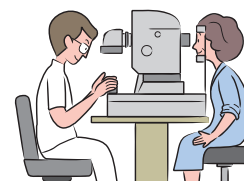

- 眼底カメラは額とあごを固定して撮影します。

# 検査項目の説明

健診制度について

検査項目			特定健診コース		一般健診A1コース		
			施設	巡回	施設	巡回	
診察	問診	問診 (特定健診必須4項目含む)	★	●	●	●	
		既往歴	★	●	●	●	
	理学所見	自覚症状	★	●	●	●	
		他覚症状	★	●	●	●	
身体測定等	身長		★	●	●	●	
	体重		★	●	●	●	
	BMI		★	●	●	●	
	腹囲		★	●	●	●	
	血圧		★	●	●	●	
	視力				●	●	
	胸部X線	胸部X線撮影				●	●
聴力	オージオメーター (1000/4000)				●	●	
尿検査	尿糖 (US)		★	●	●	●	
	尿蛋白		★	●	●	●	
	尿潜血				●	●	
	ウロビリノーゲン				●	●	
血液検査	血液一般	赤血球 (RBC)		□	●	●	
		血色素 (ヘモグロビン)		□	●	●	
		ヘマトクリット (Ht)		□	●	●	
		血小板数 (PLT / PL)			●	●	
		赤血球色素量 (MCH)			●	●	
		赤血球色素濃度 (MCHC)			●	●	
		赤血球容積 (MCV)			●	●	
		白血球 (WBC)			●	●	
	生化学検査	脂質	総コレステロール (T-Chol)			●	●
			空腹時中性脂肪 (TG)	★	●	●	●
			HDL-cho	★	●	●	●
			LDL-cho	★	●	●	●
		肝機能	GOT (AST)	★	●	●	●
			GPT (ALT)	★	●	●	●
			γ-GT (γ-GTP)	★	●	●	●
			総蛋白 (TP)				●
腎機能	尿酸 (UA)			●	●		
	尿素窒素 (BUN)			●	●		
	血清クレアチニン (CRE)		□	●	●		
血糖	空腹時血糖 (BS)	★	どちらか1つ以上	●	●		
	グリコヘモグロビンA1c (HbA1c)	★	●	●	●		
心電図	12誘導			□	●	●	
便潜血検査	2回法				●	●	
眼底検査	片眼以上			□	□		

検査項目			特定健診コース		一般健診A1コース		
			施設型	巡回型	施設型	巡回型	
オプション検査項目	子宮頸がん	子宮頸部細胞診検査	○		○		
		HPV検査					
	乳がん	マンモグラフィ	どちらか一方を選択	○	どちらか一方を選択	○	
		乳房エコー検査	○		○		
	胃がん	胃部X線検査			どちらか一方を選択	○	
		胃部内視鏡検査			○		
	大腸がん	便潜血検査		○	○	コースに含まれる	コースに含まれる
	肺がん	胸部X線検査		○		コースに含まれる	コースに含まれる
	腹部エコー検査				○	○	
	眼底検査				○		

●…必須の検査項目 ○…選択検査項目 □…医師の指示による

注…検査項目の詳細は健診機関によって異なる場合があります。

[参考] ★…健康保険組合が国の定めにより実施する特定健康診査 (特定健診) の検査項目となります。  
(血糖検査は「空腹時血糖」or「グリコヘモグロビンA1c」のどちらかを実施すれば良いこととなっています。)

# がん検診の選び方と自己負担金について

● 毎年推奨   
 ○ 2年に1回推奨   
 □ 適切な間隔で計画的に受診推奨 (受診間隔はP3~P4を参照下さい。)   
 △ 必要に応じて受診 (P6を参考に、受診をするかご検討下さい。)

※コースによって、選択できるオプション検査項目が異なります。ご注意ください。

## 【女性の場合】がん検診の選び方

健診コース		オプション検査項目							全て受診した時の自己負担金	
		がん検診					腹部エコー	眼底検査		
女性	年齢	肺がん (胸部X線)	大腸がん (便潜血)	乳がん (マンモエコー)	子宮頸がん 細胞診 HPV	胃がん (胃部X線/ 内視鏡)				
特定健診コース	35歳~49歳	●	●	○	○	●				
	50歳以上	●	●	○	○	●				
自己負担金	施設健診	0円	500円	500円	500円				2,000円	
	巡回健診	0円	500円	0円	0円				500円	
一般健診A1コース	35歳~49歳	一般A1コースに含まれています		○	○	●	□	△		
	50歳以上			○	○	●	○	△		
自己負担金	施設健診	2,000円		500円	500円	1,000円	1,000円	500円	5,500円	
	巡回健診	1,000円		0円	0円	500円	500円		2,000円	

健診制度について

(注) 一般健診A1コースの巡回健診の胃がん検査は胃部X線のみとなります。  
 (注) マンモグラフィまたは乳房エコー検査はどちらか一方を選択してください。  
 両方受診を希望される場合、乳房エコー検査は全額自己負担となります。

## 【男性の場合】がん検診の選び方

健診コース		オプション検査項目					全て受診した時の自己負担金	
		がん検診			腹部エコー	眼底検査		
男性	年齢	肺がん (胸部X線)	大腸がん (便潜血)	胃がん (胃部X線/ 内視鏡)				
特定健診コース	35歳~49歳	●	●					
	50歳以上	●	●					
自己負担金	施設健診	0円	500円	500円				1,000円
	巡回健診	0円	500円					500円
一般健診A1コース	35歳~49歳	一般A1コースに含まれています		□	△	△		
	50歳以上			○	△	△		
自己負担金	施設健診	2,000円		1,000円	1,000円	500円		4,500円
	巡回健診	1,000円		500円	500円			2,000円



(注) 一般健診A1コースの巡回健診の胃がん検査は胃部X線のみとなります。

# 巡回健診オリジナル検査（オプション）



## ～2026年度巡回健診 オリジナル検査項目のご案内～

2026年度も自己負担で実施ができるオプション検査項目をご用意しております。

### 消化器系 腫瘍マーカー① (AFP・CEA・CA19-9)

採血有・健診採血項目にて受診可 **4,950円**(税込)

AFP: 肝臓がん、肝硬変で高値を示します。  
CEA: 食道がん、胃がん、大腸がん等の消化器系がん、肺がん、乳がんなどで高値を示します。  
CA19-9: 膵臓がんをはじめ、胆道がん、胃がん、大腸がんなど、主に消化器のがんで高値を示します。

### 婦人科系 腫瘍マーカー② (CA125・CA15-3)

採血有・健診採血項目にて受診可 **3,800円**(税込)

CA125: 卵巣や子宮などの婦人科系のがんの腫瘍マーカーです。子宮内膜症や卵巣嚢腫などでも高値を示すことがあります。  
CA15-3: おもに乳がんで上昇します。子宮筋腫や子宮内膜症でも上昇することがあります。  
※妊娠中でも高値になることがあります。

### 動脈硬化 ロックス・インデックス検査

採血有・健診採血項目にて受診可 **13,000円**(税込)

動脈硬化の進行から、将来の脳梗塞や心筋梗塞の発症までを予測できる検査です。

### 冠動脈疾患リスク sd-LDL-C検査

採血有・健診採血項目にて受診可 **4,500円**(税込)

sd-LDL-Cは血管壁に入り酸化され有毒化し、プラーク原因物質【動脈硬化や血管のつまりを起す】になります。

### アレルギー 39種アレルギー検査

採血有・健診採血項目にて受診可 **9,800円**(税込)

39種の中からアレルギーの原因を調べます。

### 心不全リスク NT-proBNP検査

採血有・健診採血項目にて受診可 **2,500円**(税込)

NT-proBNPは、心臓から分泌されるホルモンの一種で心臓機能が低下し心臓への負担が大きくなるほど数値が高くなります。

申込方法: 当日申込となります。受診票に申込書を同封致しますので、希望検査をご記入の上、当日ご持参ください。

その他不明な点がありましたら、受診先の医療機関にお問い合わせください。

※イーウェル健康サポートセンターにお問い合わせ頂いても、対応できかねます。

引き換え券をお忘れなく

## クオカードのプレゼントキャンペーン

# 2025年度に巡回健診を受けた方へクオカードをプレゼントします!

2025年度に巡回健診にてご受診いただいた方全員に2026年度の健診会場でチケットと引き換えにその場でプレゼント!!

※チケットは2025年度の巡回健診の健診結果に同封しております。

※2026年度健診受診時に、チケットをお忘れの場合はプレゼントのご提供ができませんので当日お忘れのないようご注意ください。



巡回会場にてチケットと引き換えにその場でクオカードをプレゼント!

キャンペーンに関するお問い合わせ: 株式会社イーウェル TEL: 0570-057093

# 申込から受診までの流れ

	施設健診	巡回健診
予約期間	2026年4月1日～2027年1月31日	2026年4月15日～会場によって締切日が異なります
受診期間	2026年4月15日～2027年2月28日	会場によって開始日が異なります～2027年3月31日

## 申込の手順

- Process1** 健診種別を選ぶ。施設健診で受診するか、巡回健診で受診するかを選びましょう。
- Process2** 健診コースを選ぶ。特定健診コースで受診するか、一般健診A1コースで受診するか選びましょう。
- Process3** がん検診を選ぶ。受診したいがん検診を選びましょう。  
※がん検診のみの受診はできません。がん検診を受診する場合は、必ず健診コース（特定健診コースまたは一般健診A1コース）と一緒に受診してください。  
 ※健診コースや健診機関および巡回会場により、実施できるがん検診は異なります。
- Process4** 受診日を決めて健診機関に予約する。  
※巡回健診は健診機関への予約が不要です。
- Process5** イーウェル<sup>※</sup>に申し込みをする。  
※セキスイ健康保険組合が委託を行っている「健診代行機関」です。

## 申込から受診までのおおまかな流れ

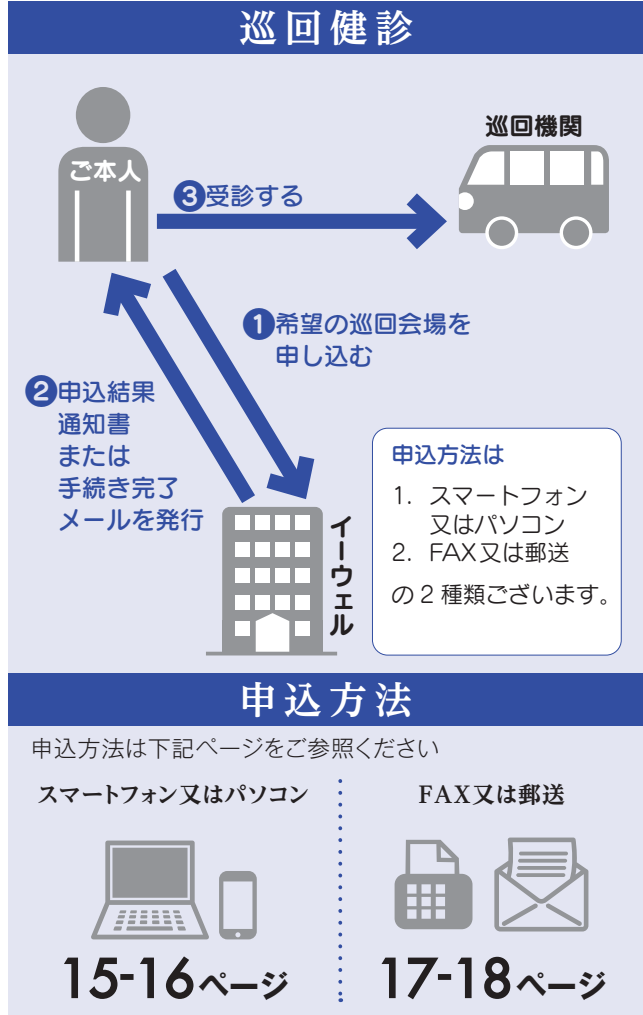
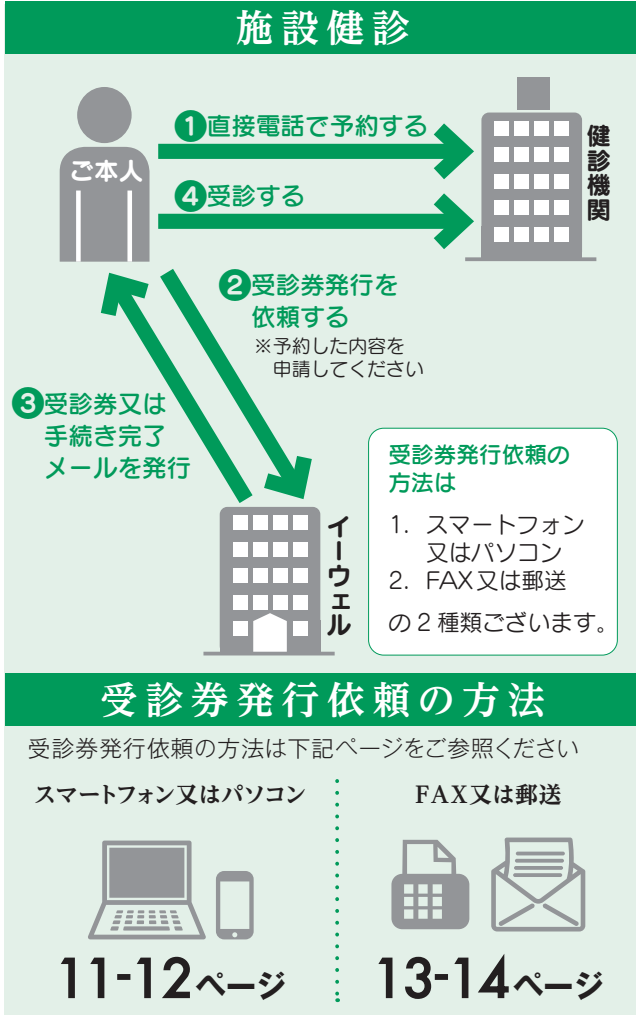

受診から  
受診までの  
流れ

# 施設健診 申込から受診までの流れ

## 1 スマートフォン・パソコンを利用する場合

### STEP 1

KENPOSにアクセスし

## 初回登録を行う



- KENPOS (<https://www.kenpos.jp/>) にアクセス、または、下記の二次元コードを読み込み、初回登録を行ってください。

KENPOS

検索

または



- ※健康保険の記号・番号の登録が必要です。
- ※予約開始当日はAM10:00から受診券発行手続きが可能です。
- ※健康保険証情報はマイナポータルサイトまたは資格確認書から確認できます。

- 昨年度までに初回登録がお済みの方は初回登録不要です。



※画像はイメージです

CHECK



申込から  
受診までの流れ

### STEP 2

ご自身で健診機関へ直接電話をし

## 予約する



- KENPOSにログインし、申し込みページへ遷移した後、健診機関を選んでください。
- ご自身で直接電話をして、お申し込みより2週間以上先の日程で予約を行ってください。

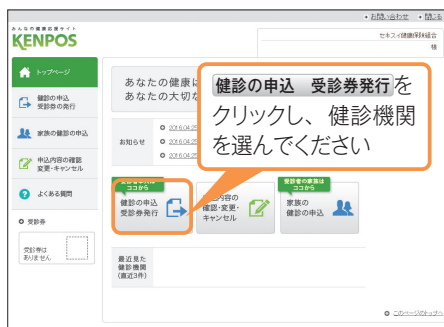

※画像はイメージです

#### ⚠ 申込の際の注意事項

予約をする時は下記「健診機関へ伝える内容」と「健診機関へ確認する事項」を必ず確認しましょう

#### 健診機関へ伝える内容

ご自身の名前・住所・連絡先

セキスイ健康保険組合に加入していること

※受診日に当健保組合の資格を喪失している場合は受診できません。

代行機関が(株)イーウェルであること

受診希望の日程・健診コース+オプション検査項目

※P7参照

#### 健診機関へ確認する事項

食事制限等の注意事項

CHECK



## STEP 3

KENPOSで

# 受診券発行依頼を行う

(予約後3日以内)

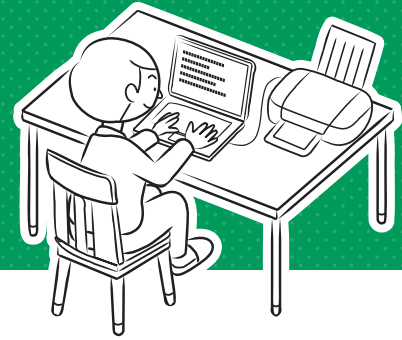

- KENPOSにログインし、手続きを行ってください。



ログインIDとパスワードを入力してください。

※画像はイメージです

手続き後1週間以内に  
(株)イーウェルから  
「受診券発行完了メール」  
が届きます。



※受診券の印刷は不要となります。  
(受診当日に「受診券発行完了メール」に記載の予約番号を健診機関窓口でお伝えください。)

※画像はイメージです

CHECK



## STEP 4

健診を

# 受ける



- 受診当日、以下のものを持参し、受診してください。

- 受診券または「受診券発行完了メール」に記載の予約番号
- 自己負担金
- マイナ保険証または資格確認書
- その他健診機関から指定されたもの(検体容器、問診等)

※受診日に当健保組合の資格を喪失している場合は受診できません。

万一受診された場合、健保負担分を含めた健診に関わる全ての費用を負担していただきます。

※健診受診後、二次検診が必要となった場合、本冊子(P78・80)または健保HPから「二次検診の申請書」をご利用いただくことができます。

CHECK



## 変更・キャンセルについて (パソコン・スマートフォンで受診券発行依頼を行った場合)

健診機関へ「変更」または「キャンセル」の連絡後、KENPOSにログインし、「申込内容の確認・変更・キャンセル」より手続きを必ず行ってください。

※受診日当日の変更・キャンセルは、全額自己負担となる場合があります。

# 施設健診 申込から受診までの流れ

## 2 FAX・郵送を利用する場合

### STEP 1

ご自身で健診機関へ直接電話をし

## 予約する



- 案内の「**健診機関リスト** (P22～)」から健診機関を選んでください。  
※案内の「健診機関リスト」は、過去3年間に利用実績のある健診機関のみ掲載しております。本冊子作成時点の全健診機関情報は、健保HPからご確認いただけます。
- 下記の「**申込の際の注意事項**」をご確認ください。
- ご自身で直接電話をして、お申し込みより2週間以上先の日程で予約を行ってください。

### **申込の際の注意事項**

予約をする時は下記「健診機関へ伝える内容」と「健診機関へ確認する事項」を必ず確認しましょう

#### 健診機関へ伝える内容

- |  |   |
|--|---|
| <input checked="" type="checkbox"/> ご自身の名前・住所・連絡先      | <input checked="" type="checkbox"/> セキスイ健康保険組合に加入していること<br><small>※受診日に当健保組合の資格を喪失している場合は受診できません。</small> |
| <input checked="" type="checkbox"/> 代行機関が(株)イーウェルであること | <input checked="" type="checkbox"/> 受診希望の日程・健診コース+オプション検査項目<br><small>※P7参照</small>                       |

#### 健診機関へ確認する事項

- 食事制限等の注意事項

CHECK



### 変更・キャンセルについて (FAX・郵送で受診券発行依頼を行った場合)

健診機関へ「変更」または「キャンセル」の連絡後、(株)イーウェルに電話連絡してください。なお(株)イーウェルへ電話連絡する際は、健診機関リストに記載されている4桁の健診機関コードもあわせてお伝えください。

※受診日当日の変更・キャンセルは、全額自己負担となる場合があります。

**!** FAX・郵送では受付けておりませんので、必ず右記番号へ電話連絡をお願いします。

## STEP 2

(株)イーウェルへ『受診券発行依頼書』を

# 送る

(予約後3日以内)

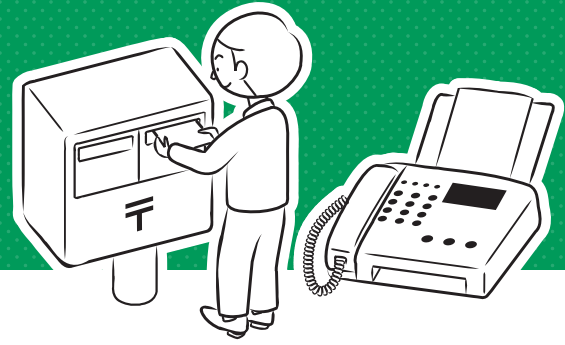

- 別紙の『受診券発行依頼書』に必要事項を記入し、FAXまたは郵送にて(株)イーウェルへ送付してください。  
※郵送で送付いただく場合は、同封している返信用封筒をご利用ください。
- 送付後、2週間以内に(株)イーウェルからFAXまたは郵送で『受診券』が届きます。

## FAX:0570-057021

上記のFAX番号がご利用いただけない場合は  
[03-6659-7900] まで送信してください。

※FAXの到着確認は送信後2~3日、郵送の到着確認は投函後10日程度要しますので予めご了承ください。

CHECK



## STEP 3

健診を

# 受ける



- 受診当日、以下のものを持参し、受診してください。

- |   |  |
|---|--|
| <input type="checkbox"/> 受診券または受診券記載の予約番号 | <input type="checkbox"/> 自己負担金                       |
| <input type="checkbox"/> マイナ保険証または資格確認書   | <input type="checkbox"/> その他健診機関から指定されたもの (検体容器、問診等) |

※受診日に当健保組合の資格を喪失している場合は受診できません。

万一受診された場合、健保負担分を含めた健診に関わる全ての費用を負担していただきます。

※健診受診後、二次検診が必要となった場合、本冊子 (P78・80) または健保HPから「二次検診の申請書」をご利用いただくことができます。

CHECK



※日程変更をされる際は、余裕をもった日時で予約をしてください。

ご連絡先

(株)イーウェル 健康サポートセンター  **0570-057091**

<受付時間>9:30~17:30<休業日>日曜・祝日・12/29~1/4

※上記番号がご利用いただけない場合は【050-3850-5750】をご利用ください。

※個人情報保護の観点から、健康診断を受診されるご本人様以外からのお問合せは受付しておりません。

# 巡回健診 申込から受診までの流れ

## 1 スマートフォン・パソコンを利用する場合

### STEP 1

KENPOSにアクセスし

## 初回登録を行う

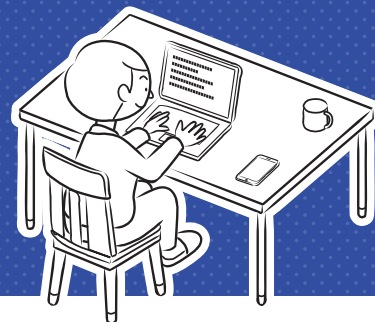

- KENPOS (<https://www.kenpos.jp/>) にアクセス、または、下記の二次元コードを読み込み、初回登録を行ってください。

KENPOS

検索

または



- ※健康保険の記号・番号の登録が必要です。
- ※予約開始日当日はAM10:00から健診予約申込が可能です。
- ※健康保険証情報はマイナポータルサイトまたは資格確認書から確認できます。

- 昨年度までに初回登録がお済みの方は初回登録不要です。



※画像はイメージです

CHECK



申込から  
受診までの  
流れ

### STEP 2

KENPOSで

## 健診予約申込を行う



- KENPOSにログインし、申し込みページへ遷移した後、巡回会場を選んでください。

※案内の記載内容から会場・日程の変更がある場合は最新の情報が表示されます。

※受診日に当健保組合の資格を喪失している場合は受診できません。



※画像はイメージです

#### ⚠ 申込の際の注意事項

予約をする時は下記「申込締切日の確認」と「定員制限があります」を必ず確認しましょう

#### 申込締切日の確認

- 各巡回会場により、申込締切日が異なりますので、ご注意ください。
- 締切日が過ぎている会場に申し込みすることはできません。

#### 定員制限があります

- 各巡回会場には受入可能な定員があり、お申し込み順に受付しております。
- 定員が超過している会場で受診することはできません。

※お申し込み後に変更・中止が発生した場合、巡回機関もしくは株式会社イーウェルよりご連絡します。  
変更・中止の発生時期によっては、受診期間内で受診できない可能性がありますので、早めの受診をおすすめします。

- 手続き後、1週間以内に株式会社イーウェルから「手続き完了メール」が届きます。

※手続き完了後に日程・会場が変更になった場合は、登録のメールアドレスへ変更情報が通知されます。

CHECK



## STEP 3

健診機関から受診票を

# 受け取る



- 健診機関から受診日の1~2週間前に**受診票等のご案内**が届きます。届いたら、**受付時間等の内容を確認し**、受診の準備をしてください。

CHECK



## STEP 4

健診を

# 受ける



- 受診当日、以下のものを持参し、受診してください。

- 受診票 (健診機関から案内されたもの)
- その他健診機関から指定されたもの (検体容器、問診等)
- マイナ保険証または資格確認書

受診後、約1ヶ月で健診機関から健診結果と振込用紙が届きます。

※ 受診日に当健保組合の資格を喪失している場合は受診できません。

万一受診された場合、健保負担分を含めた健診に関わる全ての費用を負担していただきます。

※ 振込手数料はご本人負担となります。

※ 健診受診後、二次検診が必要となった場合、本冊子 (P78・80) または健保HPから「二次検診の申請書」をご利用いただくことができます。

CHECK



## <スマートフォン・パソコンで健診予約申込を行った場合>

### ● 受診項目の追加

会場ごとの申込締切日前→KENPOSへログインし、変更手続きを行ってください。

会場ごとの申込締切日後→「追加」を承ることはできません。

### ● キャンセル (受診日・受診項目)

会場ごとの申込締切日前→KENPOSへログインし、変更手続きを行ってください。

会場ごとの申込締切日後→予約会場の健診機関と㈱イーウェルへ電話連絡してください。

(<巡回健診機関のお問合せ先>参照)

### ● 会場の変更

両会場の申込締切日前→KENPOSへログインし、申込内容をキャンセルの上、再度「申込」の手続きを行ってください。

変更前会場の申込締切日後→予約会場の健診機関と㈱イーウェルへ電話連絡して「キャンセル」の手続きを行い、再度KENPOSで「申込」の手続きを行ってください。

# 巡回健診 申込から受診までの流れ

## 2 FAX・郵送を利用する場合

### STEP 1

(株)イーウェルへ「巡回健診予約申込書」を

# 送る

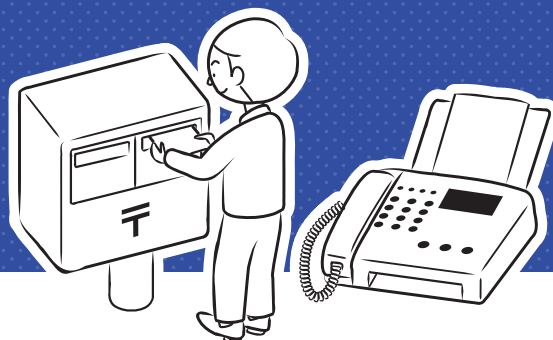

- 案内の「巡回会場リスト (P59～)」から受診を希望する巡回会場を選んでください。  
※受診日に当健保組合の資格を喪失している場合は受診できません。
- 別紙の「巡回健診予約申込書」に記入し、FAXまたは郵送にて(株)イーウェルへ送付してください。  
※郵送で送付いただく場合は、同封している返信用封筒をご利用ください。

## FAX:0570-057021

※上記のFAX番号がご利用いただけない場合は [03-6659-7900] までお送りください。  
※FAXの到着確認は送信後2～3日、郵送の到着確認は投函後10日程度要しますので予めご了承ください。

- 送付後、2週間以内に(株)イーウェルから、FAXまたは郵送で「申込結果通知書」が届きます。
- FAX番号を記入された場合、原則FAXで届きます。
- 手続き完了後に日程・会場が変更になった場合、その都度申込結果通知書が届きます。



### 申込の際の注意事項

予約をする時は下記「申込締切日の確認」と「定員制限があります」を必ず確認しましょう

**会場申込締切日の2週間以上前に手続きが必要**

#### 申込締切日の確認

- 各巡回会場により、申込締切日が異なりますので、ご注意ください。
- 締切日が過ぎている会場に申し込みすることはできません。

#### 定員制限があります

- 各巡回会場には受入可能な定員があり、お申込順に受付しております。
- 定員が超過している会場で受診することはできません。

※お申し込み後に変更・中止が発生した場合、巡回機関もしくは、(株)イーウェルよりご連絡します。健診会場の中止・実施日変更が発生の場合、発生時期によってはご所属の健康保険組合の指定の受診期間内で受診できない可能性があります。受診期間内で受診頂けるよう、お早めのお申し込み・受診をおすすめします。

CHECK



### <FAX・郵送で健診予約申込を行った場合>

- 受診項目の追加  
会場ごとの申込締切日前→(株)イーウェルへ電話連絡して「追加」の手続きを行ってください。  
会場ごとの申込締切日後→追加を承ることはできません。
- キャンセル(受診日・受診項目)  
会場ごとの申込締切日前→(株)イーウェルへ電話連絡して「キャンセル」の手続きを行ってください。  
会場ごとの申込締切日後→予約会場の健診機関と(株)イーウェルへ電話連絡してください。  
(<巡回健診機関のお問合せ先>参照)

## STEP 2

健診機関から受診票を

# 受け取る



- 健診機関から受診票等のご案内が届きます。届いたら、受付時間等の内容を確認し、受診の準備をしてください。

CHECK



## STEP 3

健診を

# 受ける



- 受診当日、以下のものを持参し、受診してください。

- 受診票 (健診機関から案内されたもの)
- その他健診機関から指定されたもの (検体容器、問診等)
- マイナ保険証または資格確認書

受診後、約1ヶ月で健診機関から健診結果と振込用紙が届きます。

※ 受診日に当健保組合の資格を喪失している場合は受診できません。

万一受診された場合、健保負担分を含めた健診に関わる全ての費用を負担していただきます。

※ 振込手数料はご本人負担となります。

※ 健診受診後、二次検診が必要となった場合、本冊子 (P78・80) または健保HPから「二次検診の申請書」をご利用いただくことができます。

CHECK



申込から  
受診までの  
流れ

※ 日程変更をされる際は、余裕をもった日時で予約をしてください。

### ● 会場の変更

申込内容を確認の上、変更希望の会場の申込締切日までに(株)イーウェルへ電話連絡して「変更」の手続きを行ってください。(株)イーウェルへ電話連絡する際は、巡回会場リストに記載されている5桁の会場コードもあわせてお伝えください。

ご連絡先

(株)イーウェル 健康サポートセンター  **0570-057093**

<受付時間>9:30~17:30<休業日>日曜・祝日・12/29~1/4

※ 上記番号がご利用いただけない場合は【050-3850-5752】をご利用ください。

※ 個人情報保護の観点から、健康診断を受診されるご本人様以外からのお問合せは受付しておりません。

## 施設健診 健診機関リストの見方 (P22~)

① 市区町村 健診機関コード	健診機関名・住所	② 電話番号	健診コース	オプション							土日祝祭日の健診実施			
				がん検診			その他				土曜	日曜	祝祭日	
			子宮細胞診	マンモ	乳房エコー	胸部X線	便潜血	胃部X線	胃部内視鏡	腹部エコー	眼底検査			
札幌市中央区 0000	イーウェル健康センター 北四条西5-1アスティ45・5F [アクセス]JR・地下鉄「札幌駅」より徒歩5分	000-1234-5678	特定 A1	○ ○	○ ○	※ ※	× 含	○ ○	× ×	× ×	× ○	× ×	× ×	× ×

### ① 健診機関コード

● 受診券発行依頼の際に「受診券発行依頼書」にご記入いただくコードです。

### ② 健診コース・オプション検査の名称

● 健診機関リストに記載の名称は略称となります。

ご予約の際には、必ず下記の予約時名称をお伝えください。

健診コース	掲載名称	予約時名称
		特定
	A1	イーウェル一般健診A1コース

オプション検査	掲載名称	予約時名称	特定	A1
			がん検診	子宮頸部細胞診
	マンモ	マンモグラフィ	● どちらか一方を選択	●
	乳房エコー	乳房エコー検査		
	胸部X線	胸部X線検査	●	コースに含まれる
	便潜血	便潜血検査	●	コースに含まれる
	胃部X線	胃部X線検査	△	● どちらか一方を選択
	胃部内視鏡	胃部内視鏡検査		
	その他	腹部エコー	△	●
		眼底検査		●

⚠ オプション検査項目は、必ず健診コース（イーウェル特定健診コースまたはイーウェル一般健診A1コース）と一緒に受診してください。

### ③ 健診コース・特定健診コース、一般健診A1コース、オプション検査のマーク表示

● 特定健診コース、一般健診A1コース、オプション検査の実施可否は以下のマークで表示されます。

マーク	意味
○	実施可能な項目
×	実施不可な項目
含	基本健診に含む検査項目

※マーク 子宮頸がん検診に関するご留意点  
リストには子宮頸部細胞診を自己採取で行う機関も掲載していますが（※マーク）、出来る限り医師採取を行える健診機関（○がついた機関）で受診してください。

マーク	意味
※	他の検査項目と一緒に受ける場合のみ受診できる項目 例) マンモグラフィが「※」→乳房エコーと一緒に受けるなら受診可能

- ⚠ 子宮頸部細胞診検査には子宮内診・経膈エコー検査が含まれる場合がございます。
- ⚠ マンモグラフィおよび乳房エコー検査には乳房視触診が含まれる場合がございます。
- ⚠ 土日祝祭日の健診実施は年度途中で変更となる場合がございます。
- ⚠ 詳細については、健診機関へお問合せください。

最新の健診機関情報はWEBでご確認いただけます。

URL : <https://www.kenpos.jp/>

※案内の「健診機関リスト」は、過去3年間に利用実績のある健診機関のみ掲載しております。

スマートフォン用  
二次元コード



## 巡回健診 巡回会場リストの見方 (P59~)

① 市区町村 巡回会場コード	巡回会場・住所	② 健診機関 受付時間	④ 申込締切日	⑤ 健診実施日	健診コース	③ オプション				腹部エコー		
						がん検診	HPV検査	マンモ	乳房エコー		胃腸X線	便潜血
札幌市 0000	イーウェル健康センター 中央区南1条西5丁目15-2 [アクセス] 札幌市営地下鉄東西線「大通駅」徒歩1分	PHRF 9:00~11:00	2026/12/1(火)	2027/1/8(金)	特定 A1	○	○	×	○	×	○	×

### ① 巡回会場コード

- 健診予約申込の際に別紙の「巡回健診予約申込書」へご記入いただくコードです。
- ▲ 一部、都道府県では会場設定が無い場合がございます。ご了承ください。

### ② 健診機関・受診当日受付時間

- 健診を実施する健診機関名と、受診当日に健診受付を行う時間帯です。最終的な受付時間につきましては**健診機関から届くご案内をご確認ください**。
- ▲ 諸事情により会場に変更や中止、健診実施日の変更が発生する場合がございます。予めご了承ください。

### ③ 健診コース・オプション検査のマーク表示

- 特定健診コース、一般健診A1コース、がん検診の実施可否は以下のマークで表示されます。
- ▲ 胸部X線検査は特定健診コースでは受診できません。また、一般健診A1コースにはあらかじめ含まれます。

マーク	意味
○	実施可能な会場
×	実施不可な会場
含	健診コースに含む検査項目

### ④ 申込締切日 (必着)

- ご希望の巡回会場の申込締切日をご確認の上、**必ず締切日前に健診予約申込を行ってください**。

### ⑤ 健診実施日

- 同じ巡回会場でも複数の日程で実施する場合がありますので、必ず健診実施日をご確認ください。

## 巡回健診 お問い合わせ先一覧

検査内容や受診に関するお問い合わせにつきましては、巡回会場を担当している健診機関へご連絡ください。

公益財団法人 パブリックヘルスリサーチセンター (PHRF)  
TEL : **03-3525-8875**  
【受付時間】月~金/9:00~17:30 (12:00~13:00除く)  
【休業日】土・日・祝日、8/12~14、12/29~1/4

医療法人社団 日健会  
TEL : **03-3684-3971**  
【受付時間】月~金/9:00~17:30  
【休業日】土・日・祝日、12/28~1/5

医療法人 厚生会  
TEL : **072-426-3901**  
【受付時間】月~金/9:00~17:30 (12:00~13:00除く)  
土/9:00~12:00  
【休業日】日・祝日、12/28~1/4

医療法人財団 三友会  
TEL : **03-5606-2438**  
【受付時間】月~金/9:00~17:00  
【休業日】土・日・祝日、12/27~1/4

## よくあるお問合せ

### 施設健診

#### 受診内容・申込について

**Q** 本冊子記載以外の検査を受診することは可能でしょうか？

**A** 可能です。但し、本冊子記載以外の検査費用は**全額自己負担**（マイナ保険証等はいりません）となります。その場合、(株)イーウェルから発行される『受診券』に検査名称や自己負担金は記載されませんので、検査費用は健診機関にご確認ください。

**Q** 『健診機関リスト』に掲載されていない健診機関で受診できますか？

**A** いいえ。ただし、案内の「健診機関リスト」は、過去3年間に利用実績のある健診機関のみ掲載しております。本冊子作成時点の全健診機関情報は、健保HPからご確認ください。また、最新の健診機関情報は、KENPOSからご確認ください。（URL:<https://www.kenpos.jp/>）

**Q** 健康診断の内容について知りたいのです。また健診結果はどのくらいで届きますか？

**A** 健康診断の実施に関するお問合せや健診結果の送付に関するお問合せは、直接健診機関にご確認ください。

**Q** 当日生理になってしまった場合に受診出来ない検査項目はありますか？

**A** 健診機関により対応が異なりますので、直接健診機関にご確認ください。

**Q** 健診機関への電話予約から3日以上経ってしまいましたが、受診券発行依頼は可能でしょうか？

**A** 可能です。但し、受診日までの期間が短いと受診券の発行や健診機関からの検体容器等が間に合わない場合がございますので、速やかに受診券発行依頼を行ってください。

**Q** 保険証記号・番号の確認方法を教えてください。

**A** 健康保険証情報はマイナポータルサイト、「資格情報のお知らせ」又は「資格確認書」にて確認できます。確認できない場合は、健康保険組合へお問合せください。

### 巡回健診

#### 受診内容・申込について

**Q** 『巡回健診予約申込書』に記載されていない健診コース・オプション検査の選択は可能でしょうか？

**A** 選択することはできません。＜巡回健診予約申込書＞に記載されている健診コース・オプション検査のみ受診することが可能です。

**Q** 受診当日は、何時に受付を行えばいいでしょうか？

**A** 健診機関から届く受診票をご確認ください。尚、受付時間に関してご不明な点がある場合は、健診機関へお問合せください。連絡先は案内（P20）の『お問合せ先一覧』をご参照ください。

**Q** 健診機関から受診票が届かない場合、どこに問合せすればいいでしょうか？

**A** 受診する巡回会場を担当している健診機関へお問合せください。連絡先は案内（P20）の『お問合せ先一覧』をご参照ください。

**Q** 申込結果通知書に「予約不成立」と記載されていました。どうしたらいいですか？

**A** 改めてお申し込みをお願いします。巡回健診予約申込書がお手元ない場合は(株)イーウェルまでお問合せください。

# 【施設健診】健診機関リスト

二次元コード  
(スマートフォン用)



## マークの見方

- …実施可能な項目
- ×…実施不可な項目
- ※…実施可能(条件付)な項目
- 含…健診コースに含む

- 予約の際は必ず「代行機関は(株)イーウェルです」とお伝えください。
- 健診機関へご予約後、(株)イーウェルへ受診券発行依頼を行ってください。

市区町村	健診機関コード	健診機関名・住所	電話番号	健診コース	オプション								土曜祝祭日の 健診実施						
					子宮細胞診	マンモ	乳房エコー	胸部X線	便潜血	胃部X線	胃部内視鏡	腹部エコー		眼底検査	土曜	日曜	祝祭日		
札幌市中央区	0025	医療法人社団進興会札幌フジクリニック 北四条西5-1アスティ45・5F [アクセス]JR・地下鉄「札幌駅」より徒歩5分	011-261-6845	特定 A1	○	○	○	○	○	○	○	○	○	○	○	○	○	○	○
札幌市中央区	0027	医療法人社団北海道健診・内科クリニック 北二条東12-98-1 [アクセス]北3条通「蔵ノ湯」よりすぐ	011-200-1558	特定 A1	○	○	○	○	○	○	○	○	○	○	○	○	○	○	
札幌市中央区	0030	公益財団法人北海道労働保健管理協会 札幌総合健診センター 南二条西2-18-1NBF札幌南2条ビル7F [アクセス]地下鉄南北線「大通駅」36番出口より徒歩1分	011-222-0710	特定 A1	○	○	○	○	○	○	○	○	○	○	○	○	○	○	
札幌市中央区	0031	メディカルプラザ札幌健診クリニック 北五条西2JRタワーオフィスプラザさっぽろ8F [アクセス]函館本線「札幌駅」より直結	011-209-5450	特定 A1	○	○	○	○	○	○	○	○	○	○	○	○	○	○	
札幌市中央区	0038	公益財団法人パブリックヘルスリサーチセンター 附属 健康増進センター札幌商工診療所 南一条西5-15-2 [アクセス]地下鉄南北線「大通駅」より徒歩3分	011-261-2010	特定 A1	○	○	○	○	○	○	○	○	○	○	○	○	○	○	
札幌市中央区	0039	医療法人 深仁会 深仁会円山クリニック 大通西26-3-16 [アクセス]地下鉄東西線「円山公園駅」より徒歩2分	011-611-7766	特定 A1	○	○	○	○	○	○	○	○	○	○	○	○	○	○	
札幌市中央区	0040	明日佳 札幌健診センター 南10条西1-1-30ホテルライフオット札幌5F [アクセス]地下鉄南北線「中島公園駅」より徒歩3分	011-252-9925	特定 A1	○	○	○	○	○	○	○	○	○	○	○	○	○	○	
札幌市中央区	2800	船員保険北海道健康管理センター 北二条西1-1マイト札幌ビル5F [アクセス]札幌市営地下鉄「さっぽろ駅」22番出口より徒歩2分	011-200-4811	特定 A1	○	○	○	○	○	○	○	○	○	○	○	○	○	○	
札幌市中央区	8976	医療法人 菊郷会 愛育病院 南四条西25-2-1 [アクセス]札幌市営地下鉄東西線「円山公園駅」より徒歩7分	011-563-2212	特定 A1	○	○	○	○	○	○	○	○	○	○	○	○	○	○	
札幌市東区	1668	公益社団法人北海道勤労者医療協会勤医協中央病院 東苗穂5条1-9-1 [アクセス]中央バス「伏古10条5丁目停留所」より徒歩3分	011-782-9124	特定 A1	○	○	○	○	○	○	○	○	○	○	○	○	○	○	
札幌市東区	5242	医療法人 徳洲会 札幌東徳洲会病院 北三十三条東14-3-1 [アクセス]地下鉄東豊線「新道東駅」より徒歩5分	011-722-1120	特定 A1	○	○	○	○	○	○	○	○	○	○	○	○	○	○	
札幌市白石区	0002	公益財団法人北海道労働保健管理協会健診センター診療所 本郷通3南2-13 [アクセス]地下鉄東西線「白石駅」より徒歩10分	011-862-5088	特定 A1	○	○	○	○	○	○	○	○	○	○	○	○	○	○	
札幌市白石区	8974	医療法人 菊郷会 札幌センチュリー病院 菊水元町五条3-5-10 [アクセス]地下鉄東西線「白石駅」より送迎バスあり	011-871-1121	特定 A1	○	○	○	○	○	○	○	○	○	○	○	○	○	○	
札幌市豊平区	0035	独立行政法人地域医療機能推進機構北海道病院 中の島一条8-3-18 [アクセス]地下鉄南北線「中の島駅」よりバス5分	011-831-2606	特定 A1	○	○	○	○	○	○	○	○	○	○	○	○	○	○	
札幌市豊平区	0055	医療法人 新産健会 スマイル健康クリニック 月寒東2条16-1-96 [アクセス]札幌市営地下鉄東豊線「福住駅」より徒歩15分	011-854-8508	特定 A1	○	○	○	○	○	○	○	○	○	○	○	○	○	○	
札幌市西区	1727	社会医療法人 孝仁会 札幌孝仁会記念病院 宮の沢2条1-16-1 [アクセス]札幌市営地下鉄東西線「宮の沢駅」より徒歩6分	011-665-2266	特定 A1	○	○	○	○	○	○	○	○	○	○	○	○	○	○	
札幌市厚別区	1662	医療法人 徳洲会 札幌徳洲会病院 大谷地東1-1-1 [アクセス]地下鉄東西線「大谷地駅」より送迎バスあり	011-890-1620	特定 A1	○	○	○	○	○	○	○	○	○	○	○	○	○	○	
札幌市厚別区	5246	独立行政法人地域医療機能推進機構札幌北辰病院 健康管理センター 厚別中央2条6-2-1 [アクセス]JR千歳線・市営地下鉄東西線「新さっぽろ駅」9番出口より徒歩3分	011-893-5881	特定 A1	○	○	○	○	○	○	○	○	○	○	○	○	○	○	
札幌市手稲区	7063	医療法人 タナカメディカル 札幌田中病院 西宮の沢四条4-2-1 [アクセス]JRバス「西宮の沢5条2丁目停留所」より徒歩3分	011-683-2888	特定 A1	○	○	○	○	○	○	○	○	○	○	○	○	○	○	
旭川市	0047	社会医療法人 元生会 森山病院 宮前二条1-1-6 [アクセス]南6条通り沿い「JR旭川駅」より車3分	0166-45-2031	特定 A1	○	○	○	○	○	○	○	○	○	○	○	○	○	○	
旭川市	0048	医療法人社団 慶友会 吉田病院 四条西4-1-2 [アクセス]4条通「札幌方面へ直進、遠征信金様左折」よりすぐ	0166-25-9574	特定 A1	○	○	○	○	○	○	○	○	○	○	○	○	○	○	
旭川市	5251	医療法人一誠会 はらだ内科内視鏡健診クリニック 一条通16-右7 [アクセス]旭川電気軌道バス「1条15丁目停留所」より徒歩2分	0166-25-6000	特定 A1	○	○	○	○	○	○	○	○	○	○	○	○	○	○	
釧路市	6314	社会医療法人 孝仁会 釧路孝仁会記念病院 愛国191-212 [アクセス]釧路外環状道路「釧路中央IC」よりすぐ	0120-133-527	特定 A1	○	○	○	○	○	○	○	○	○	○	○	○	○	○	
帯広市	0057	公益財団法人北海道医療団 帯広第一病院 西四条南15-17-3 [アクセス]JR根室線「帯広駅」より徒歩5分	0155-25-3121	特定 A1	○	○	○	○	○	○	○	○	○	○	○	○	○	○	
帯広市	0059	社会福祉法人北海道社会事業協会帯広病院(帯広協会病院) 東五条南9-2 [アクセス]十勝バス「協会病院前停留所」よりすぐ	0155-22-6600	特定 A1	○	○	○	○	○	○	○	○	○	○	○	○	○	○	
岩見沢市	7140	岩見沢市立総合病院 市民健康センター 8条西7-9 [アクセス]中央バス「市立総合病院前停留所」より徒歩3分	0126-32-0888	特定 A1	○	○	○	○	○	○	○	○	○	○	○	○	○	○	
苫小牧市	6171	養生館 苫小牧日翔病院 矢代町2-9-13 [アクセス]苫小牧市内路線バス「苫小牧日翔病院前停留所」より徒歩3分	0144-72-7000	特定 A1	○	○	○	○	○	○	○	○	○	○	○	○	○	○	
千歳市	0044	医療法人社団 尾谷内科 新富2-5-5 [アクセス]JR千歳線「千歳駅」より車10分	0123-24-5121	特定 A1	○	○	○	○	○	○	○	○	○	○	○	○	○	○	
恵庭市	8548	くどう内科循環器内科クリニック 白樺町1-1-2 [アクセス]JR千歳線「恵庭駅」より車5分	0123-35-1800	特定 A1	○	○	○	○	○	○	○	○	○	○	○	○	○	○	
青森市	0078	医療法人 三良会 しんまちクリニック 新町2-1-14 [アクセス]JR東北線「青森駅」より徒歩10分	017-735-3111	特定 A1	○	○	○	○	○	○	○	○	○	○	○	○	○	○	
青森市	0080	青森保健生活協同組合あおもり協立病院 東大野2-1-10 [アクセス]JR東北線「青森駅」よりバス15分	017-729-3261	特定 A1	○	○	○	○	○	○	○	○	○	○	○	○	○	○	
青森市	0092	一般社団法人 慈恵会 疾病予防施設 慈恵クリニック 大字安田字近野160-3 [アクセス]市営バス「慈恵会病院前停留所」よりすぐ	017-782-8711	特定 A1	○	○	○	○	○	○	○	○	○	○	○	○	○	○	
青森市	2802	公益財団法人 青森県総合健診センター 佃2-19-12 [アクセス]青森市営バス「合浦公園前停留所」より徒歩10分	017-741-2336	特定 A1	○	○	○	○	○	○	○	○	○	○	○	○	○	○	

※記載内容は本冊子作成時点の情報となります。今後、掲載されている内容が変更となる場合があります。 ※最新情報はこちらからご確認いただけます⇒<https://www.kenpos.jp/>  
 ※受診可否やその他受診に関する内容で不明な点はご予約の際に直接健診機関にお問合せください。

# 【施設健診】健診機関リスト

二次元コード  
(スマートフォン用)



## マークの見方

- …実施可能な項目
- ×…実施不可な項目
- ※…実施可能(条件付)な項目
- 含…健診コースに含む

- 予約の際は必ず「代行機関は(株)イーウェルです」とお伝えください。
- 健診機関へご予約後、(株)イーウェルへ受診券発行依頼を行ってください。

青森  
岩手  
宮城

市区町村	健診機関コード	健診機関名・住所	電話番号	健診コース	オプション										土日祝祭日の健診実施					
					子宮細胞診	マンモ	乳房エコー	胸部X線	便潜血	胃部X線	胃部内視鏡	腹部エコー	眼底検査	土曜	日曜	祝祭日				
青森市	8886	医療法人芙蓉会村上病院 浜田3-3-14 [アクセス] 青森道「青森中央IC」より車5分	017-752-1122	特定A1	○	○	×	×	○	○	×	×	×	×	×	×	×	×	×	×
弘前市	0087	一般社団法人 弘前市医師会 健診センター 野田2-7-1 [アクセス] JR奥羽本線「弘前駅」より徒歩20分	0120-050-489	特定A1	○	○	○	○	×	○	×	×	×	×	×	○	×	×	×	×
弘前市	1699	健生病院 大字扇町2-2-2 [アクセス] 弘前鉄道「運動公園前駅」より徒歩10分	050-1726-1578	特定A1	○	○	○	○	○	×	×	×	×	×	○	×	×	×	×	×
八戸市	0081	公益財団法人八戸市総合健診センター 田向3-6-15 [アクセス] 八戸市営バス「イオン田向店停留所」より徒歩3分	0178-70-5563	特定A1	○	○	○	○	×	×	×	×	×	×	×	×	×	×	×	×
八戸市	0094	公益財団法人シルバーリハビリテーション協会メディカルコート八戸西病院付属八戸西健診プラザ 長苗代字中坪74-1 [アクセス] JR東北線「八戸駅」より車5分	0178-21-1717	特定A1	○	○	○	○	○	×	×	×	×	×	○	×	×	×	×	×
盛岡市	0101	公益財団法人岩手県予防医学協会 北飯岡4-8-50 [アクセス] JR東北線「盛岡駅」より車で10分	0570-00-7185	特定A1	○	○	○	○	○	×	×	×	×	×	×	×	×	×	×	×
盛岡市	0103	遠山病院 下ノ橋町6-14 [アクセス] JR東北線「盛岡駅」より徒歩20分	019-651-2118	特定A1	○	○	○	○	○	×	×	×	×	×	×	×	×	×	×	×
盛岡市	1680	愛和会 盛岡南病院 津志田13-18-4 [アクセス] 東北自動車道「盛岡南IC」から車で5分	019-632-2311	特定A1	○	○	○	○	×	×	×	×	×	○	×	×	×	×	×	×
盛岡市	5272	公益財団法人 岩手県対がん協会 いわて健康管理センター 西仙北1-17-18 [アクセス] 東北本線「仙北町駅」より徒歩5分	019-618-0151	特定A1	○	○	○	○	○	×	×	×	×	×	×	×	×	×	×	×
盛岡市	6321	医療法人日新堂 八角病院 好摩字夏間木70-190 [アクセス] いわて銀河鉄道線「好摩駅」より徒歩10分	019-682-0201	特定A1	○	×	×	×	○	×	×	×	×	×	×	×	×	×	×	×
滝沢市	6610	医療法人社団松誠会 滝沢中央病院 鶴飼笹森42-2 [アクセス] JR東北線「青山駅」より車10分	019-684-1151	特定A1	○	○	○	×	○	×	×	×	×	×	×	×	×	×	×	×
紫波郡矢巾町	9311	公益財団法人岩手県対がん協会すこや館 医大通2-1-6 [アクセス] 市街地循環バス(矢巾町)「医大付属病院前停留所」より徒歩10分	019-618-0151	特定A1	○	○	○	○	○	×	×	×	×	×	×	×	×	×	×	×
胆沢郡金ケ崎町	5289	公益財団法人岩手県予防医学協会 県南センター 西根前野209-1 [アクセス] 東北道「水沢IC」より車7分	0197-44-5714	特定A1	○	○	○	○	○	×	×	×	×	×	×	×	×	×	×	×
仙台市青葉区	0113	一般財団法人周行会上杉クリニック健診センター 上杉2-3-3/ノースフォア1F [アクセス] 仙台市営地下鉄南北線「北四番丁駅」より徒歩1分	022-221-5668	特定A1	○	○	○	×	○	×	×	×	×	○	×	×	×	×	×	×
仙台市青葉区	0116	国家公務員共済組合連合会 東北公済病院健康医学センター 大町1-3-5 [アクセス] 地下鉄南北線「広瀬通駅」より徒歩10分	022-227-2244	特定A1	×	×	×	×	×	×	×	×	×	×	×	×	×	×	×	×
仙台市青葉区	0119	医療法人社団進興会 せんだい総合健診クリニック 1-1-9-1仙台トラストタワー4F [アクセス] JR東北線「仙台駅」より徒歩8分	022-221-0066	特定A1	○	○	○	○	○	×	×	×	×	○	×	×	×	×	×	×
仙台市青葉区	0120	一般財団法人宮城県成人病予防協会 中央診療所 中央1-3-1AER12F [アクセス] JR東北線「仙台駅」より徒歩5分	022-375-7113	特定A1	○	○	○	○	○	×	×	×	×	○	×	×	×	×	×	×
仙台市青葉区	0127	一般財団法人社の都産業保健会 一番町健診クリニック 一番町4-9-18TICビル4F・5F [アクセス] 仙台市営地下鉄南北線「勾当台公園駅」より徒歩1分	022-217-6678	特定A1	○	○	○	○	×	×	×	×	×	×	×	×	×	×	×	×
仙台市青葉区	1938	公益財団法人 宮城県対がん協会 上杉5-7-30 [アクセス] 地下鉄南北線「北四番丁駅」より徒歩15分	022-263-1528	特定A1	×	×	×	×	×	×	×	×	×	×	×	×	×	×	×	×
仙台市青葉区	6376	医療法人財団明理会 イムス明理会仙台総合病院健診センター 中央4-5-1 [アクセス] JR「仙台駅」より徒歩7分	022-268-3169	特定A1	○	○	○	○	○	×	×	×	×	×	×	×	×	×	×	×
仙台市宮城野区	0114	医療法人財団明理会IMS Me-Lifeクリニック仙台(旧:イムス仙台クリニック) 榴岡1-1-1JR仙台イーストゲートビル4F [アクセス] JR東北線「仙台駅」より直結	022-792-5000	特定A1	○	○	○	○	○	×	×	×	×	○	×	×	×	×	×	×
仙台市宮城野区	0128	公益社団法人宮城県医師会宮城県医師会健康センター 安養寺3-7-5 [アクセス] JR東北線「東仙台駅」より徒歩20分	022-256-8601	特定A1	×	×	×	×	×	×	×	×	×	×	×	×	×	×	×	×
仙台市宮城野区	1949	社会医療法人康陽会中嶋病院 大槻15-27 [アクセス] 仙台市営バス「大槻仙台市ガス局前停留所」より徒歩1分	022-292-2234	特定A1	○	×	×	×	○	×	×	×	×	×	×	×	×	×	×	×
仙台市若林区	7183	みやぎ健診プラザ 卸町1-6-9 [アクセス] 地下鉄東西線「卸町駅」より徒歩7分	022-231-3655	特定A1	○	○	○	○	×	○	×	×	×	×	×	×	×	×	×	×
仙台市太白区	0126	仙台赤十字病院 八木山本町2-43-3 [アクセス] 仙台市地下鉄東西線「八木山動物公園駅」徒歩10分	022-243-1111	特定A1	○	○	○	○	×	×	×	×	×	×	×	×	×	×	×	×
仙台市太白区	6368	公益財団法人宮城厚生協会長町病院 長町3-7-26 [アクセス] 地下鉄線「長町駅」より徒歩2分	022-746-5161	特定A1	○	×	×	×	○	×	×	×	×	×	×	×	×	×	×	×
仙台市泉区	1722	一般財団法人宮城県成人病予防協会附属仙台循環器病センター 泉中央1-6-12 [アクセス] 仙台市営地下鉄南北線「泉中央駅」より徒歩1分	022-375-7113	特定A1	○	○	○	○	○	×	×	×	×	×	×	×	×	×	×	×
仙台市泉区	2623	医療法人徳洲会 仙台徳洲会病院 高玉町9-8 [アクセス] 地下鉄南北線「泉中央駅」より車10分	022-771-5117	特定A1	○	○	※	○	○	×	×	×	×	×	×	×	×	×	×	×
仙台市泉区	5297	独立行政法人地域医療機能推進機構仙台病院 紫山2-1-1 [アクセス] 宮城交通「JCHO仙台病院正面玄関前」よりすぐ	022-378-9119	特定A1	○	○	○	○	×	×	×	×	×	×	×	×	×	×	×	×
石巻市	0131	医療法人社団仁明会 齋藤病院 山下町1-7-24 [アクセス] JR仙石線「陸前山下駅」より徒歩10分	0225-96-3251	特定A1	○	×	×	×	×	○	×	×	×	×	×	×	×	×	×	×
石巻市	7936	医療法人啓仁会石巻ロイヤル病院 広刈字焼巻2 [アクセス] 三陸道「矢本IC」より車10分	0225-73-5888	特定A1	×	×	×	×	×	×	×	×	×	×	×	×	×	×	×	×
塩竈市	1951	医療法人社団赤石会 赤石病院 花立町22-42 [アクセス] JR仙石線「下馬駅」下車	022-367-7477	特定A1	○	×	○	○	○	×	×	×	×	×	×	×	×	×	×	×
名取市	6730	医療法人社団洞口会名取中央クリニック 増田字柳田8 [アクセス] JR東北線「名取駅」より徒歩10分	022-383-5252	特定A1	○	×	×	×	○	×	×	×	×	○	×	×	×	×	×	×

※記載内容は本冊子作成時点の情報となります。今後、掲載されている内容が変更となる場合があります。 ※最新情報はこちらからご確認ください⇒<https://www.kenpos.jp/>  
※受診可否やその他の受診に関する内容で不明な点はご予約の際に直接健診機関にお問合せください。

健診機関

# 【施設健診】健診機関リスト

二次元コード  
(スマートフォン用)



## マークの見方

- …実施可能な項目
- ×…実施不可な項目
- ※…実施可能(条件付)な項目
- ☆…健診コースに含む

- 予約の際は必ず「代行機関は(株)イーウェルです」とお伝えください。
- 健診機関へご予約後、(株)イーウェルへ受診券発行依頼を行ってください。

市区町村	健診機関コード	健診機関名・住所	電話番号	健診コース	オプション							土日祝祭日の健診実施		
					子宮細胞診	マンモ	乳房エコー	胸部X線	便潜血	胃部X線	胃内視鏡	腹部エコー	眼底検査	土曜
角田市	1946	医療法人金上仁友会 金上病院 角田字田町123 [アクセス]阿武隈急行「角田駅」より車5分	0224-63-1032	特定 A1	○ ○	× ×	× ×	× ×	× ×	× ×	× ×	○ ○	× ×	× ×
岩沼市	5305	社会医療法人将道会総合南東北病院 里の杜1-2-5 [アクセス]JR東北本線「岩沼駅」より徒歩20分	0223-23-3775	特定 A1	○ ○	○ ○	× ×	○ ○	× ×	× ×	× ×	× ×	× ×	× ×
富谷市	0125	医療法人盟陽会富谷中央病院 上桜木2-1-6 [アクセス]国道4号線「イオン富谷店」より車3分	022-779-5679	特定 A1	○ ○	× ×	× ×	○ ○	× ×	× ×	× ×	○ ○	× ×	× ×
黒川郡大和町	7408	公益社団法人地域医療振興協会 公立黒川病院 吉岡字西松木60 [アクセス]東北自動車道「大和IC」より車5分	022-344-1875	特定 A1	○ ○	○ ○	○ ○	× ×	○ ○	× ×	× ×	○ ○	× ×	× ×
秋田市	0137	社会医療法人明和会 中通健康クリニック 南通みその町4-17 [アクセス]JR奥羽線「秋田駅」より徒歩15分	018-831-6119	特定 A1	○ ○	○ ○	× ×	○ ○	× ×	× ×	× ×	○ ○	× ×	× ×
秋田市	8033	医療法人栄山会山王胃腸科 山王2-1-49 [アクセス]山王大通り「山王十字路」より車1分	018-862-5211	特定 A1	○ ○	○ ○	× ×	○ ○	× ×	× ×	× ×	○ ○	× ×	× ×
山形市	0158	公立学校共済組合 東北中央病院 和合町3-2-5 [アクセス]JR奥羽本線「山形駅」よりバス20分	023-623-5186	特定 A1	○ ○	○ ○	× ×	○ ○	× ×	× ×	× ×	○ ○	× ×	× ×
山形市	1955	山形市医師会健診センター 南館5-3-10 [アクセス]JR奥羽線「山形駅」下車	023-645-7222	特定 A1	○ ○	○ ○	※ ※	○ ○	× ×	× ×	× ×	○ ○	× ×	× ×
山形市	5319	医療法人徳洲会 山形徳洲会病院 清住町2-3-51 [アクセス]JR奥羽線「山形駅」より車5分	023-647-3418	特定 A1	○ ○	○ ○	○ ○	○ ○	× ×	× ×	× ×	○ ○	× ×	× ×
山形市	5320	一般財団法人全日本労働福祉協会東北支部山形健診センター 西崎49-6 [アクセス]東北中央道「山形中央IC」より車3分	023-673-0707	特定 A1	○ ○	○ ○	○ ○	○ ○	× ×	× ×	× ×	○ ○	× ×	× ×
山形市	6227	一般財団法人日本健康管理協会山形健康管理センター 桧町4-8-30 [アクセス]東北中央道「山形中央IC」より車10分	023-664-0351	特定 A1	○ ○	○ ○	○ ○	○ ○	× ×	× ×	× ×	○ ○	× ×	× ×
山形市	8044	医療法人社団正英会林内科・レディースクリニック 成沢西2-1-21 [アクセス]国道13号「ヨークベニマル成沢店」より車1分	023-688-8781	特定 A1	○ ○	○ ○	× ×	× ×	× ×	× ×	× ×	○ ○	× ×	× ×
鶴岡市	0169	医療生活協同組合やまがた鶴岡協立病院 文園町9-34 [アクセス]鶴岡バス「協立病院停留所」よりすぐ	0235-23-6060	特定 A1	○ ○	○ ○	× ×	○ ○	× ×	× ×	× ×	○ ○	× ×	× ×
鶴岡市	1962	一般社団法人鶴岡地区医師会 荘内地区健康管理センター 馬場町1-45 [アクセス]羽越本線「鶴岡駅」より徒歩20分	0235-22-6445	特定 A1	○ ○	× ×	× ×	× ×	× ×	× ×	× ×	○ ○	× ×	× ×
福島市	0175	一般財団法人大原記念財団大原総合病院 上町6-1 [アクセス]東北本線「福島駅」より徒歩10分	024-523-1120	特定 A1	○ ○	○ ○	× ×	○ ○	× ×	× ×	× ×	○ ○	× ×	× ×
福島市	0176	医療法人社団敬愛会福島西部病院健診センター 東中央3-15 [アクセス]福島交通「由添団地行き」「野田中央公園前」よりすぐ	024-533-2122	特定 A1	○ ○	○ ○	○ ○	○ ○	× ×	× ×	× ×	○ ○	× ×	× ×
福島市	0177	福島医療生協 わたり病院健診センター 渡利字中江町34 [アクセス]福島交通「わたり病院前停留所」よりすぐ	024-522-3446	特定 A1	○ ○	○ ○	○ ○	○ ○	× ×	× ×	× ×	○ ○	× ×	× ×
福島市	1914	公益財団法人福島県労働保健センター 沖高字北貴船1-2 [アクセス]福島北幹線道路「福島県警福島北警察署」より車3分	024-554-1125	特定 A1	○ ○	○ ○	○ ○	○ ○	× ×	× ×	× ×	○ ○	× ×	× ×
福島市	1917	一般財団法人脳神経疾患研究所附属 南東北福島病院 荒井北3-1-13 [アクセス]JR東北線「福島駅」より車15分	024-593-6257	特定 A1	○ ○	× ×	× ×	○ ○	× ×	× ×	× ×	○ ○	× ×	× ×
福島市	5325	クリニック21 栄町6-6ユニックスビル2F [アクセス]JR東北線「福島駅」より徒歩2分	024-521-5581	特定 A1	○ ○	× ×	× ×	○ ○	× ×	× ×	× ×	○ ○	× ×	× ×
会津若松市	1927	竹田総合病院健診センター 本町1-1 [アクセス]JR磐越西線「会津若松駅」より車10分	0242-29-9877	特定 A1	○ ○	× ×	× ×	× ×	× ×	× ×	× ×	○ ○	× ×	× ×
郡山市	0182	一般社団法人慈山会医学研究所付属坪井病院 安積町長久保1-10-13 [アクセス]JR東北線「安積永盛駅」より徒歩15分	024-946-0808	特定 A1	○ ○	○ ○	○ ○	○ ○	○ ○	○ ○	○ ○	○ ○	○ ○	○ ○
郡山市	1809	公益財団法人湯浅報恩会寿泉堂クリニック 駅前1-8-16 [アクセス]JR東北線「郡山駅」より徒歩3分	024-939-4616	特定 A1	○ ○	○ ○	○ ○	○ ○	○ ○	○ ○	○ ○	○ ○	○ ○	○ ○
郡山市	1923	公益財団法人星総合病院ヘルスプロおおまち 大町2-1-16おおまちてらす4F [アクセス]福島交通バス「星総合病院停留所」よりすぐ	024-983-5516	特定 A1	○ ○	○ ○	○ ○	○ ○	○ ○	○ ○	○ ○	○ ○	○ ○	○ ○
郡山市	5327	明信会 今泉西病院 朝日2-18-8 [アクセス]JR東北線「郡山駅」より車10分	024-934-1515	特定 A1	○ ○	○ ○	○ ○	○ ○	○ ○	○ ○	○ ○	○ ○	○ ○	○ ○
郡山市	9437	公益財団法人福島県労働保健センターこおりやま健診プラザ 喜久田町2-15-1 [アクセス]東北自動車道「郡山IC」より車5分	024-983-7661	特定 A1	○ ○	○ ○	○ ○	○ ○	○ ○	○ ○	○ ○	○ ○	○ ○	○ ○
いわき市	0193	医療法人郡山病院いわき健康管理センター 中央台飯野4-9-2 [アクセス]新常磐交通バス「医療創生大学正門前停留所」より徒歩2分	0246-28-9388	特定 A1	○ ○	○ ○	○ ○	○ ○	○ ○	○ ○	○ ○	○ ○	○ ○	○ ○
いわき市	0196	養生会 かしま病院 鹿島町下蔵持字中沢目22-1 [アクセス]新常磐交通バス「鹿島小前停留所」より徒歩5分	0246-58-8090	特定 A1	○ ○	○ ○	○ ○	○ ○	○ ○	○ ○	○ ○	○ ○	○ ○	○ ○
いわき市	2815	社団医療法人呉羽会呉羽総合病院 錦町落合1-1 [アクセス]常磐道「勿来IC」より車10分	0246-62-3075	特定 A1	○ ○	○ ○	○ ○	○ ○	○ ○	○ ○	○ ○	○ ○	○ ○	○ ○
いわき市	5332	恒温会 いわき草木台総合クリニック 草木台5-1-5 [アクセス]JR常磐線「湯本駅」より車10分	0246-28-1145	特定 A1	○ ○	○ ○	○ ○	○ ○	○ ○	○ ○	○ ○	○ ○	○ ○	○ ○
いわき市	5333	公益財団法人ときわ会磐城中央病院 小名浜南富岡字富士前41 [アクセス]JR常磐線「泉駅」より車10分	0570-200-280	特定 A1	○ ○	○ ○	○ ○	○ ○	○ ○	○ ○	○ ○	○ ○	○ ○	○ ○
いわき市	9017	公益財団法人福島県労働保健センターいわき健診プラザ 好間工業団地27-7 [アクセス]常磐自動車道「いわき中央IC」より車3分	0246-84-6602	特定 A1	○ ○	○ ○	○ ○	○ ○	○ ○	○ ○	○ ○	○ ○	○ ○	○ ○
須賀川市	9422	医療法人社団三成会南東北春日リハビリテーション病院 南上町123-1 [アクセス]東北道「須賀川IC」より車15分	0248-63-7106	特定 A1	○ ○	○ ○	○ ○	○ ○	○ ○	○ ○	○ ○	○ ○	○ ○	○ ○

※記載内容は本冊子作成時点の情報となります。今後、掲載されている内容が変更となる場合があります。 ※最新情報はこちらからご確認いただけます⇒<https://www.kenpos.jp/>  
 ※受診可否やその他受診に関する内容で不明な点はご予約の際に直接健診機関にお問合せください。

# 【施設健診】健診機関リスト

二次元コード  
(スマートフォン用)



## マークの見方

- …実施可能な項目
- ×…実施不可な項目
- ※…実施可能(条件付)な項目
- ☆…健診コースに含む

- 予約の際は必ず「代行機関は(株)イーウェルです」とお伝えください。
- 健診機関へご予約後、(株)イーウェルへ受診券発行依頼を行ってください。

福島  
茨城  
栃木

市区町村	健診機関コード	健診機関名・住所	電話番号	健診コース	オプション										土日祝祭日の健診実施		
					子宮細胞診	マンモ	乳房エコー	胸部X線	便潜血	胃部X線	胃部内視鏡	腹部エコー	眼底検査	土曜	日曜	祝祭日	
二本松市	6529	医療法人辰星会 栞病院 本町1-103 [アクセス]JR東北線「二本松駅」より徒歩8分	0243-22-2828	特定 A1	○	○	×	×	×	×	×	×	×	×	○	×	×
水戸市	0227	医療法人社団啓和会 東関東クリニック 白梅3-4-8 [アクセス]JR常磐線「水戸駅」より徒歩15分	029-221-1200	特定 A1	○	○	×	○	○	×	×	×	×	○	×	×	
水戸市	5337	茨城保健生活協同組合 城南病院 城南3-15-17 [アクセス]JR常磐線「水戸駅」より徒歩15分	029-226-3080	特定 A1	○	×	×	×	×	×	×	×	×	○	×	×	
水戸市	5339	医療法人社団啓和会 いばらき健康管理センター 見川町丹下ノ牧2131-143 [アクセス]常磐道「水戸IC」より車12分	029-243-6220	特定 A1	○	○	○	○	○	×	×	×	×	○	×	×	
水戸市	6599	医療法人社団北水会 北水会記念病院 東原3-2-1 [アクセス]茨城交通バス「水高スクエア」よりすぐ	029-303-3005	特定 A1	○	○	○	×	○	×	×	×	×	○	×	×	
水戸市	7671	医療法人社団道心会いちよう坂クリニック 三の丸1-4-73水戸京成ビル1F [アクセス]JR常磐線「水戸駅」より徒歩3分	029-306-7251	特定 A1	○	×	×	○	○	×	×	×	×	×	×	×	
水戸市	8280	社会医療法人財団古宿会水戸中央病院健診センター百合が丘 六反田町1136-1 [アクセス]JR常磐線「水戸駅」よりバス15分	029-309-8521	特定 A1	○	○	○	○	○	×	×	×	×	○	×	×	
日立市	1835	公益財団法人日立メディカルセンター 幸町1-17-1 [アクセス]JR常磐線「日立駅」より徒歩3分	0294-33-5911	特定 A1	×	×	×	×	×	×	×	×	×	×	×	×	
日立市	6116	医療法人社団日鉱記念病院 宮田町1-4-1 [アクセス]常磐自動車道「日立中央IC」より車5分	0294-24-1215	特定 A1	○	※	×	○	○	×	×	×	×	○	×	×	
日立市	6266	医療法人群羊会 久慈茅根病院 久慈町4-16-10 [アクセス]JR大蕨駅よりDRTバス利用「日立南都図書館前停留所」下車徒歩10分	0294-52-2119	特定 A1	○	×	×	×	×	×	×	×	×	×	×	×	
土浦市	0203	田谷医院 生田町3-27 [アクセス]JR常磐線「土浦駅」よりバス20分	029-823-2636	特定 A1	○	○	×	○	×	×	×	×	○	×	×		
土浦市	0204	総合病院土浦協同病院予防医療センター おおつ野4-1-1 [アクセス]常磐自動車道「土浦北IC」より車15分	050-1725-6511	特定 A1	○	○	○	○	○	×	×	×	×	×	×	×	
土浦市	6953	医療法人慈厚会野上病院 東崎町6-8 [アクセス]JR常磐線「土浦駅」より徒歩7分	029-822-0145	特定 A1	○	○	×	○	○	×	×	×	×	○	×	×	
古河市	1826	医療法人徳洲会古河総合病院 鴻巣1555 [アクセス]JR東北線「古河駅」より車15分	0280-48-0638	特定 A1	○	○	○	×	○	×	×	×	×	○	×	×	
古河市	2816	友愛記念病院総合健診センター 東牛谷707 [アクセス]国道125号「ジョイフル本田古河店」よりすぐ	0280-97-3400	特定 A1	×	×	×	×	×	×	×	×	×	○	×	×	
結城市	1653	社会医療法人社団同樹会結城病院 結城9629-1 [アクセス]国道新4号線・国道50号線「バイパス交差点」より水戸方面車2分	0296-33-4172	特定 A1	○	○	○	×	×	×	×	×	○	×	×		
結城市	2735	城西総合健診センター 大字結城10745-24 [アクセス]JR水戸線「小田林駅」より徒歩10分	0296-33-0115	特定 A1	○	○	○	×	○	×	×	×	×	○	×	×	
龍ヶ崎市	0211	医療法人竜仁会 牛尾病院 馴柴町1-15-1 [アクセス]JR常磐線「龍ヶ崎市駅」より徒歩15分	0297-66-6111	特定 A1	○	×	○	○	×	×	×	×	○	×	×		
龍ヶ崎市	5346	龍ヶ崎済生会総合健診センター 中里1-1 [アクセス]JR常磐線「龍ヶ崎市駅」よりバス20分	0297-63-7178	特定 A1	○	○	○	○	○	×	×	×	×	×	×	×	
下妻市	0215	医療法人光潤会平間病院 江2051 [アクセス]関東鉄道常総線「下妻駅」より車20分	0296-49-8010	特定 A1	×	×	×	×	×	×	×	×	×	○	×	×	
取手市	0213	公益社団法人 取手市医師会 取手北相馬保健医療センター医師会病院 野々井1926 [アクセス]関東鉄道常総線「稲戸井駅」下車	0297-71-9500	特定 A1	×	×	×	×	×	×	×	×	×	×	×	×	
取手市	2634	JAとりで総合医療センター 本郷2-1-1 [アクセス]関東鉄道バス「JAとりで総合医療センター行き停留所」よりすぐ	0297-74-0622	特定 A1	○	○	※	○	×	×	×	×	×	×	×	×	
牛久市	0207	医療法人社団常仁会 牛久愛和総合病院 猪子町896 [アクセス]JR常磐線「牛久駅」より送迎バスあり	029-873-4334	特定 A1	×	×	×	×	×	×	×	×	×	○	×	×	
牛久市	5350	社会医療法人若竹会 セントラル総合クリニック 上柏田4-58-1 [アクセス]JR常磐線「牛久駅」より送迎バスあり	029-874-7985	特定 A1	○	○	○	○	○	×	×	×	×	×	×	×	
つくば市	0208	医療法人社団筑波記念会 筑波記念病院 つくばトータルヘルスプラザ 要1187-299 [アクセス]つくばエクスプレス線「つくば駅」より送迎バスあり	050-1808-0568	特定 A1	×	×	×	×	×	×	×	×	×	○	×	×	
ひたちなか市	6188	医療法人社団愛友会勝田病院 中根5125-2 [アクセス]北関東自動車道「ひたちなかIC」より車10分	029-271-0011	特定 A1	○	×	×	×	×	×	×	×	×	○	×	×	
鹿嶋市	1833	医療法人社団善仁会 小山記念病院健康管理センター 厨5-1-2 [アクセス]JR鹿島線「鹿島神宮駅」より徒歩10分	050-1725-3302	特定 A1	○	○	○	○	○	×	×	×	×	○	×	×	
守谷市	6609	医療法人慶友会 守谷慶友病院 立沢980-1 [アクセス]常磐自動車道「谷和原IC」より車10分	0297-46-0877	特定 A1	○	※	○	○	×	×	×	×	○	×	×		
稲敷郡阿見町	0205	一般財団法人霞ヶ浦成人病研究事業団健診センター 中央3-20-1 [アクセス]国道125号東京医科大学茨城医療センター敷地内	029-887-4563	特定 A1	○	○	○	○	○	×	×	×	×	×	×	×	
稲敷郡阿見町	5354	医療法人社団仁誠会 阿見第一クリニック 中郷2-30-6 [アクセス]JR常磐線「荒川沖駅」より車10分	029-887-3511	特定 A1	○	×	×	×	×	○	×	×	×	○	×	×	
猿島郡境町	8716	JA茨城県厚生連茨城西南医療センター病院 2190 [アクセス]JR宇都宮線「古河駅」よりバス40分	0280-33-3777	特定 A1	×	×	×	×	×	×	×	×	×	×	×	×	
宇都宮市	0239	医療法人関湊記念会 関湊記念会クリニック 本町5-12東武ホテルグランデ5F [アクセス]JR東北線「宇都宮駅」よりバス7分	028-643-0990	特定 A1	○	○	○	○	×	×	×	×	×	○	×	×	
宇都宮市	0240	公益財団法人栃木県保健衛生事業団 駒生町3337-1とちぎ健康の森3F [アクセス]関東バス「健康の森停留所」よりすぐ	028-623-8383	特定 A1	○	○	○	○	○	×	×	×	×	×	×	×	

※記載内容は本冊子作成時点の情報となります。今後、掲載されている内容が変更となる場合があります。 ※最新情報はこちらからご確認ください⇒<https://www.kenpos.jp/>  
 ※受診可否やその他の受診に関する内容で不明な点はご予約の際に直接健診機関にお問合せください。

健診機関

# 【施設健診】健診機関リスト

二次元コード  
(スマートフォン用)



## マークの見方

- …実施可能な項目
- ×…実施不可な項目
- ※…実施可能(条件付)な項目
- 含…健診コースに含む

- 予約の際は必ず「代行機関は(株)イーウェルです」とお伝えください。
- 健診機関へご予約後、(株)イーウェルへ受診券発行依頼を行ってください。

市区町村	健診機関コード	健診機関名・住所	電話番号	健診コース	オプション								土日祝祭日の健診実施			
					がん検診				その他				土曜	日曜	祝祭日	
					子宮細胞診	マンモ	乳房エコー	胸部X線	便潜血	胃部X線	胃内視鏡	腹部エコー	眼底検査	土曜	日曜	祝祭日
宇都宮市	0242	独立行政法人地域医療機能推進機構うつのみや病院 南高砂町11-17 [アクセス] 関東バス「ジェイコーうつのみや病院停留所」より徒歩3分	028-688-5522	特定 A1	○ ○	○ ○	○ ○	○ ○	○ ○	○ ○	○ ○	○ ○	○ ○	○ ○	○ ○	○ ○
宇都宮市	0244	宇都宮東病院 健診センター 平出町368-8 [アクセス] 関東バス「平出駐在所前停留所」よりすぐ	028-683-5771	特定 A1	○ ○	○ ○	○ ○	○ ○	○ ○	○ ○	○ ○	○ ○	○ ○	○ ○	○ ○	○ ○
宇都宮市	1642	社会医療法人中山会 宇都宮記念病院 総合健診センター 大通り1-3-16 [アクセス] JR東北線「宇都宮駅」より徒歩8分	0570-077-831	特定 A1	○ ○	○ ○	○ ○	○ ○	○ ○	○ ○	○ ○	○ ○	○ ○	○ ○	○ ○	○ ○
宇都宮市	6455	医療法人宇都宮健康クリニック 徳次郎町5-5 [アクセス] 東北道「宇都宮IC」より車1分	028-666-2201	特定 A1	○ ○	○ ○	○ ○	○ ○	○ ○	○ ○	○ ○	○ ○	○ ○	○ ○	○ ○	○ ○
宇都宮市	6754	医療法人富士見会ミヤ健康クリニック ゆいの杜3-2-23 [アクセス] JR東北線「宇都宮駅」東口より車15分	028-667-8181	特定 A1	○ ○	○ ○	○ ○	○ ○	○ ○	○ ○	○ ○	○ ○	○ ○	○ ○	○ ○	○ ○
足利市	0261	一般社団法人足利市医師会メディカルセンター 本城3-2022-1 [アクセス] JR両毛線「足利駅」より車10分	0284-22-4063	特定 A1	○ ○	○ ○	○ ○	○ ○	○ ○	○ ○	○ ○	○ ○	○ ○	○ ○	○ ○	○ ○
栃木市	1847	一般財団法人とちぎメディカルセンター総合健診センター 境町27-21 [アクセス] JR両毛線「栃木駅」より徒歩8分	0282-22-0337	特定 A1	○ ○	○ ○	○ ○	○ ○	○ ○	○ ○	○ ○	○ ○	○ ○	○ ○	○ ○	○ ○
佐野市	0263	一般社団法人佐野市医師会附属佐野医師会病院 植上町1677 [アクセス] 東北道「佐野藤岡IC」より車5分	0283-22-8643	特定 A1	○ ○	○ ○	○ ○	○ ○	○ ○	○ ○	○ ○	○ ○	○ ○	○ ○	○ ○	○ ○
佐野市	1846	社会医療法人財団佐野メディカルセンター佐野市民病院 田沼町1832-1 [アクセス] 東武佐野線「田沼駅」より徒歩7分	0283-62-9021	特定 A1	○ ○	○ ○	○ ○	○ ○	○ ○	○ ○	○ ○	○ ○	○ ○	○ ○	○ ○	○ ○
佐野市	6930	医療法人いぶき会 小倉医師会通りクリニック 植上町1752-2 [アクセス] 東武佐野線「佐野市駅」より徒歩10分	0283-27-2775	特定 A1	○ ○	○ ○	○ ○	○ ○	○ ○	○ ○	○ ○	○ ○	○ ○	○ ○	○ ○	○ ○
鹿沼市	1839	上都賀厚生農業協同組合連合会 上都賀総合病院 下田町1-1033 [アクセス] JR日光線「鹿沼駅」よりバス10分	0289-64-2168	特定 A1	○ ○	○ ○	○ ○	○ ○	○ ○	○ ○	○ ○	○ ○	○ ○	○ ○	○ ○	○ ○
小山市	0266	星野会 星野病院 栗宮1-7-8 [アクセス] JR東北線「小山駅」より車10分	0285-23-7227	特定 A1	○ ○	○ ○	○ ○	○ ○	○ ○	○ ○	○ ○	○ ○	○ ○	○ ○	○ ○	○ ○
小山市	1840	医療法人さくらさくらのクリニック 卒島244-1 [アクセス] JR東北線「小山駅」より車10分	0285-37-1221	特定 A1	○ ○	○ ○	○ ○	○ ○	○ ○	○ ○	○ ○	○ ○	○ ○	○ ○	○ ○	○ ○
大田原市	0259	亮仁会 那須中央病院総合健診センター 下石上1453 [アクセス] JR東北線「野崎駅」より車5分	0287-29-2525	特定 A1	○ ○	○ ○	○ ○	○ ○	○ ○	○ ○	○ ○	○ ○	○ ○	○ ○	○ ○	○ ○
矢板市	1849	学校法人国際医療福祉大学国際医療福祉大学塩谷病院 富田77 [アクセス] 東北自動車道「矢板IC」より車5分	0287-44-1322	特定 A1	○ ○	○ ○	○ ○	○ ○	○ ○	○ ○	○ ○	○ ○	○ ○	○ ○	○ ○	○ ○
那須塩原市	5363	国際医療福祉大学病院予防医学センター 井口537-3 [アクセス] 東北自動車道「西那須野塩原IC」より車10分	0287-38-2751	特定 A1	○ ○	○ ○	○ ○	○ ○	○ ○	○ ○	○ ○	○ ○	○ ○	○ ○	○ ○	○ ○
さくら市	6057	社会医療法人恵生会 黒須病院 氏家2650 [アクセス] JR宇都宮線「氏家駅」より徒歩8分	028-681-8811	特定 A1	○ ○	○ ○	○ ○	○ ○	○ ○	○ ○	○ ○	○ ○	○ ○	○ ○	○ ○	○ ○
前橋市	0279	医療法人新瑛会前橋ふえきクリニック 表町2-27-22 [アクセス] JR両毛線「前橋駅」より徒歩3分	027-224-2818	特定 A1	○ ○	○ ○	○ ○	○ ○	○ ○	○ ○	○ ○	○ ○	○ ○	○ ○	○ ○	○ ○
前橋市	0280	群馬中央医療生活協同組合 前橋協立病院 朝倉町828-1 [アクセス] JR両毛線「前橋駅」よりバス15分	027-265-3511	特定 A1	○ ○	○ ○	○ ○	○ ○	○ ○	○ ○	○ ○	○ ○	○ ○	○ ○	○ ○	○ ○
前橋市	2629	独立行政法人地域医療機能推進機構群馬中央病院 紅雲町1-7-13健康管理センター [アクセス] JR両毛線「前橋駅」より車10分	027-243-2212	特定 A1	○ ○	○ ○	○ ○	○ ○	○ ○	○ ○	○ ○	○ ○	○ ○	○ ○	○ ○	○ ○
高崎市	0270	医療法人社団日高会 日高病院 中尾町886 [アクセス] 関越道「前橋IC」より車7分	027-362-1944	特定 A1	○ ○	○ ○	○ ○	○ ○	○ ○	○ ○	○ ○	○ ○	○ ○	○ ○	○ ○	○ ○
高崎市	0273	医療法人社団美心会 黒沢病院附属ヘルスパーククリニック高崎健康管理センター 矢中町188 [アクセス] JR高崎線「高崎駅」より車10分	027-353-2277	特定 A1	○ ○	○ ○	○ ○	○ ○	○ ○	○ ○	○ ○	○ ○	○ ○	○ ○	○ ○	○ ○
高崎市	1859	医療法人社団三愛会 三愛クリニック 金古町1758 [アクセス] 群馬バス「群馬温泉やすらぎの湯前停留所」より徒歩3分	027-373-3111	特定 A1	○ ○	○ ○	○ ○	○ ○	○ ○	○ ○	○ ○	○ ○	○ ○	○ ○	○ ○	○ ○
高崎市	2630	医療法人真木会真木病院 上並榎町187 [アクセス] JR高崎線「高崎駅」より群馬バス「上並榎停留所」徒歩10分	027-363-8558	特定 A1	○ ○	○ ○	○ ○	○ ○	○ ○	○ ○	○ ○	○ ○	○ ○	○ ○	○ ○	○ ○
高崎市	6190	はるな生活協同組合高崎中央病院 高関町498-1 [アクセス] JR高崎線「高崎駅」より車10分	027-323-2181	特定 A1	○ ○	○ ○	○ ○	○ ○	○ ○	○ ○	○ ○	○ ○	○ ○	○ ○	○ ○	○ ○
伊勢崎市	0282	一般社団法人伊勢崎佐波医師会病院 成人病検診センター 下植木町502 [アクセス] 東武伊勢崎線「新伊勢崎駅」より徒歩15分	0270-26-7878	特定 A1	○ ○	○ ○	○ ○	○ ○	○ ○	○ ○	○ ○	○ ○	○ ○	○ ○	○ ○	○ ○
伊勢崎市	1854	社会医療法人鶴谷会鶴谷病院健診センター 境百々421 [アクセス] 東武伊勢崎線「境町駅」より徒歩5分	0270-74-1800	特定 A1	○ ○	○ ○	○ ○	○ ○	○ ○	○ ○	○ ○	○ ○	○ ○	○ ○	○ ○	○ ○
太田市	0285	島門会 本島総合病院 健康管理センター 西本町3-8 [アクセス] 東武伊勢崎線「太田駅」より徒歩15分	0276-22-4617	特定 A1	○ ○	○ ○	○ ○	○ ○	○ ○	○ ○	○ ○	○ ○	○ ○	○ ○	○ ○	○ ○
太田市	1969	イムス太田中央総合病院 東今泉町875-1 [アクセス] 北関東自動車道「太田・桐生IC」より車5分	0276-37-8118	特定 A1	○ ○	○ ○	○ ○	○ ○	○ ○	○ ○	○ ○	○ ○	○ ○	○ ○	○ ○	○ ○
沼田市	1868	社会医療法人輝城会沼田脳神経外科循環器科病院 栄町8 [アクセス] 関越自動車道「沼田IC」より車7分	0120-40-2288	特定 A1	○ ○	○ ○	○ ○	○ ○	○ ○	○ ○	○ ○	○ ○	○ ○	○ ○	○ ○	○ ○
安中市	1870	医療法人誠和会正田病院 安中1-16-32 [アクセス] 信越線「安中駅」より車10分	027-395-5566	特定 A1	○ ○	○ ○	○ ○	○ ○	○ ○	○ ○	○ ○	○ ○	○ ○	○ ○	○ ○	○ ○
佐波郡玉村町	1856	医療法人樹心会 角田病院 上新田675-4健診センター [アクセス] 関越自動車道「高崎玉村スマートIC」より車2分	0270-50-3315	特定 A1	○ ○	○ ○	○ ○	○ ○	○ ○	○ ○	○ ○	○ ○	○ ○	○ ○	○ ○	○ ○
さいたま市西区	0303	三慶会 指扇病院 健診管理棟 宝来1343-1 [アクセス] JR埼京線「指扇駅」より徒歩15分	048-623-1104	特定 A1	○ ○	○ ○	○ ○	○ ○	○ ○	○ ○	○ ○	○ ○	○ ○	○ ○	○ ○	○ ○

※記載内容は本冊子作成時点の情報となります。今後、掲載されている内容が変更となる場合があります。 ※最新情報はこちらからご確認ください⇒<https://www.kenpos.jp/>  
 ※受診可否やその他受診に関する内容で不明な点はご予約の際に直接健診機関にお問合せください。

# 【施設健診】健診機関リスト

二次元コード  
(スマートフォン用)



## マークの見方

- …実施可能な項目
- ×…実施不可な項目
- ※…実施可能(条件付)な項目
- 含…健診コースに含む

- 予約の際は必ず「代行機関は(株)イーウェルです」とお伝えください。
- 健診機関へご予約後、(株)イーウェルへ受診券発行依頼を行ってください。

埼玉

市区町村	健診機関コード	健診機関名・住所	電話番号	健診コース	オプション												
					がん検診					その他						土日祝祭日の健診実施	
				子宮細胞診	マンモ	乳房エコー	便潜血	胸部X線	胃腸X線	腹部内視鏡	腰部エコー	眼底検査	土曜	日曜	祝祭日		
さいたま市北区	0302	医療法人へブロン会大宮中央総合病院 東大成町1-227 [アクセス]ニューシャトル「鉄道博物館」より徒歩5分	048-653-5266	特定	○	○	○	○	○	×	×	×	×	×	×		
				A1	○	○	○	○	○	○	○	○	○	×	×	×	
さいたま市北区	0304	独立行政法人地域医療機能推進機構さいたま北部医療センター 宮原町1-851 [アクセス]JR宇都宮線「土呂駅」より徒歩15分	048-663-1811	特定	○	○	○	○	×	○	×	×	×	×	×		
				A1	○	○	○	○	○	○	○	○	○	○	×	×	×
さいたま市北区	5385	医療法人社団協友会彩の国東大宮メディカルセンター 土呂町1522 [アクセス]JR宇都宮線「土呂駅」より徒歩15分	048-665-6210	特定	○	○	○	○	○	×	×	×	×	×	×		
				A1	○	○	○	○	○	○	○	○	○	○	○	×	×
さいたま市大宮区	0301	医療法人 大宮シテイククリニック 桜木町1-7-5ソニックシティビル30F [アクセス]JR線「大宮駅」より徒歩5分	0570-039-489	特定	×	×	×	×	×	×	×	×	×	×	×		
				A1	○	○	○	○	○	○	○	○	○	○	○	○	○
さいたま市大宮区	2894	医療法人インテグレス大宮エヴァグリーンクリニック 下町2-16-1アクロスビル3F [アクセス]JR京浜東北線「大宮駅」より徒歩5分	048-788-3231	特定	○	×	○	○	○	○	×	×	×	×	○	○	×
				A1	○	×	○	○	○	○	○	○	○	○	○	○	○
さいたま市大宮区	5383	医療法人社団福音会アルシェクリニック 桜木町2-1-1アルシェ8・9F [アクセス]JR「大宮駅」より徒歩2分	048-640-6561	特定	○	○	○	○	×	○	×	×	×	○	×	×	
				A1	○	○	○	○	○	○	○	○	○	○	○	○	○
さいたま市大宮区	9389	総合健診センターヘルチェック大宮センター 大門町2-118大宮門街 3F [アクセス]JR「大宮」より徒歩2分	0570-012-489	特定	○	○	○	○	○	×	×	×	×	○	×	○	
				A1	○	○	○	○	○	○	○	○	○	○	○	○	○
さいたま市中央区	9105	医療法人社団メディーノしおや消化器内科クリニック健診棟 本町東3-4-7 [アクセス]JR埼京線「与野本町駅」より徒歩3分	048-829-7484	特定	×	×	×	×	×	×	×	×	×	○	×	×	
				A1	○	×	×	×	○	○	○	○	○	○	○	○	○
さいたま市中央区	9211	医療法人社団風の風さいたま中央クリニック 上落合8-3-32ホームさいたま中央店 [アクセス]JR「大宮駅」より徒歩12分	048-858-0003	特定	○	※	○	○	○	×	×	×	×	○	×	×	
				A1	○	※	○	○	○	○	○	○	○	○	○	○	○
さいたま市桜区	3298	医療法人社団 松弘会 三愛病院 田島4-35-17 [アクセス]JR武蔵野線「西浦和駅」より徒歩7分	048-865-5300	特定	○	○	○	○	○	×	×	×	×	○	×	×	
				A1	○	○	○	○	○	○	○	○	○	○	○	○	○
さいたま市桜区	5387	医療法人聖人会西部総合病院健診センター 上大久保890-1 [アクセス]JR京浜東北線「北浦和駅」西口より西武バス「諏訪坂停留所」すぐ	050-1721-2764	特定	○	○	○	○	○	○	×	×	×	○	×	×	
				A1	○	○	○	○	○	○	○	○	○	○	○	○	○
さいたま市浦和区	0298	医療法人 川久保病院健診センター 東高砂町29-18 [アクセス]JR京浜東北線「浦和駅」東口より徒歩7分	048-883-2253	特定	×	×	×	×	×	×	×	×	×	○	×	×	
				A1	○	○	○	○	○	○	○	○	○	○	○	○	○
さいたま市浦和区	0300	独立行政法人地域医療機能推進機構埼玉メディカルセンター健康管理センター 北浦和4-9-3 [アクセス]JR京浜東北線「北浦和駅」より徒歩3分	048-832-4951	特定	×	×	×	×	×	×	×	×	×	×	×	×	
				A1	○	○	○	○	○	○	○	○	○	○	○	○	○
さいたま市浦和区	7108	医療法人 智健会イーストメディカルクリニック 東高砂町11-1浦和PARCO7F [アクセス]JR高崎線「浦和駅」東口より徒歩1分	050-1726-5223	特定	○	○	○	○	○	×	×	×	×	○	×	×	
				A1	○	○	○	○	○	○	○	○	○	○	○	○	○
さいたま市浦和区	8841	ねもと内科 北浦和1-16-7小川ビル1-B [アクセス]JR京浜東北線「北浦和駅」より徒歩5分	048-753-9510	特定	○	×	×	×	○	×	×	×	○	×	×		
				A1	○	×	×	×	○	×	×	×	○	×	×	○	×
さいたま市南区	0311	医療法人博朋会 北濱ライフクリニック 四谷2-1-3 [アクセス]JR武蔵野線「西浦和駅」より徒歩10分	048-838-5666	特定	○	×	×	○	○	×	×	×	○	×	×		
				A1	○	×	×	○	○	○	○	○	○	○	○	○	○
さいたま市南区	9415	医療法人心施和顔施会ほうじゅ南浦和クリニック南浦和健診プレイス 南浦和1-25-1-1F [アクセス]JR京浜東北線「南浦和駅」より徒歩6分	0120-790-048	特定	○	○	○	○	×	○	×	×	×	○	×	×	
				A1	○	○	○	○	○	○	○	○	○	○	○	○	○
さいたま市緑区	9275	医療法人博仁会共済病院 原山3-15-31 [アクセス]国際工業バス「原山3丁目停留所」よりすぐ	0120-635-655	特定	×	×	×	×	×	×	×	×	○	×	×		
				A1	○	○	○	○	○	○	○	○	○	○	○	○	○
さいたま市岩槻区	5390	医療法人 慈正会 レインボークリニック 本町3-2-5ワッツ東館2F [アクセス]東武野田線「岩槻駅」東口より徒歩1分	048-758-3891	特定	×	×	×	×	×	×	×	×	○	×	×		
				A1	○	○	○	○	○	○	○	○	○	○	○	○	○
川越市	0329	社会医療法人社団尚篤会 赤心堂総合健診クリニック 脇田本町21-1 [アクセス]東武東上線・JR埼京線「川越駅」より徒歩5分	049-243-5550	特定	×	×	×	×	×	×	×	×	○	×	×		
				A1	○	○	○	※	○	○	×	○	×	○	○	○	○
川越市	2689	医療法人ユーカーリ 武蔵野総合病院 大字大袋新田977-9 [アクセス]西武新宿線「南大塚駅」より徒歩10分	049-237-6099	特定	○	×	○	○	○	×	×	×	×	×	×		
				A1	○	×	○	○	○	○	○	○	○	○	○	○	○
川越市	5393	医療法人豊仁会 三井病院 連雀町19-3 [アクセス]西武新宿線「本川越駅」より徒歩10分	049-222-7217	特定	○	○	○	○	○	×	×	×	○	×	×		
				A1	○	○	○	○	○	○	○	○	○	○	○	○	○
川越市	8222	医療法人社団広彩会 ひろせクリニック 新富町2-4-3木村屋ビル3F [アクセス]西武新宿線「本川越駅」徒歩4分	049-299-7110	特定	○	×	○	○	○	×	×	×	×	×	×		
				A1	○	×	○	○	○	○	○	○	○	○	○	○	○
川越市	8970	医療法人直心会帯津三敬病院 大字大中居545 [アクセス]JR埼京線「南古谷駅」より送迎バスあり	049-236-0050	特定	×	×	×	×	×	×	×	×	×	×	×		
				A1	○	×	○	○	○	○	○	○	○	○	○	○	○
熊谷市	0346	藤和会 藤間病院 総合健診システム 未広2-138 [アクセス]JR高崎線「熊谷駅」より徒歩10分	048-524-0146	特定	○	○	○	○	×	×	×	×	○	×	×		
				A1	○	○	○	○	○	○	○	○	○	○	○	○	○
熊谷市	2006	医療法人社団紡習会 龍原病院 美土里町3-136 [アクセス]JR高崎線「龍原駅」より徒歩20分	048-532-6747	特定	○	○	×	○	○	×	×	×	○	×	×		
				A1	○	○	×	○	○	○	○	○	○	○	○	○	○
熊谷市	5395	医療法人クレモナ会ティーエムクリニック 三ヶ尻48 [アクセス]JR高崎線「龍原駅」より徒歩5分	048-533-8837	特定	○	○	○	○	○	×	×	×	○	×	×		
				A1	○	○	○	○	○	○	○	○	○	○	○	○	○
川口市	2003	社会福祉法人恩賜財団済生会支部埼玉県済生会川口総合病院健診センター 西川口5-11-5 [アクセス]JR京浜東北線「西川口駅」西口より徒歩8分	0570-08-2211	特定	○	×	×	×	○	×	×	×	×	×	×		
				A1	○	×	×	×	○	○	○	○	○	○	○	○	○
川口市	3307	医療生協さいたま生活協同組合ふれあい生協病院健康増進センター 木曾呂1302-1 [アクセス]JR武蔵野線「東浦和駅」より送迎バスあり	0570-047-489	特定	○	○	○	○	○	×	×	×	×	○	×	×	
				A1	○	○	○	○	○	○	○	○	○	○	○	○	○
川口市	7433	医療法人社団令成会川口パークタワークリニック 幸町1-7-1川口パークタワー2F [アクセス]JR京浜東北線「川口駅」より徒歩7分	048-299-4106	特定	○	○	○	○	○	○	×	×	×	○	×	×	
				A1	○	○	○	○	○	○	○	○	○	○	○	○	○
川口市	7437	社会医療法人社団大成会武南病院付属クリニック 東本郷1432 [アクセス]JR京浜東北線「川口駅」より徒歩20分	048-282-8226	特定	○	○	○	○	×	×	×	×	○	×	×		
				A1	○	○	○	○	○	○	○	○	○	○	○	○	○
行田市	6789	医療法人社団清幸会 行田中央総合病院 富士見町2-17-17 [アクセス]JR高崎線「吹上駅」より徒歩20分	048-553-2426	特定	○	○	○	○	×	×	×	×	○	×	×		
				A1	○	○	○	○	○	○	○	○	○	○	○	○	○
所沢市	0342	医療法人社団秀栄会 所沢第一病院 下安松1559-1 [アクセス]JR武蔵野線「東所沢駅」より徒歩10分	04-2937-6241	特定	○	○	○	○	○	×	×	×	○	×	×		
				A1	○	○	○	○	○	○	○	○	○	○	○	○	○

※記載内容は本冊子作成時点の情報となります。今後、掲載されている内容が変更となる場合があります。 ※最新情報はこちらからご確認ください⇒https://www.kenpos.jp/  
※受診可否やその他受診に関する内容で不明な点はご予約の際に直接健診機関にお問合せください。

健診機関

# 【施設健診】健診機関リスト

二次元コード  
(スマートフォン用)



マークの見方  
 ○…実施可能な項目  
 ×…実施不可な項目  
 ※…実施可能(条件付)な項目  
 舍…健診コースに含む

- 予約の際は必ず「代行機関は(株)イーウェルです」とお伝えください。
- 健診機関へご予約後、(株)イーウェルへ受診券発行依頼を行ってください。

市区町村	健診機関コード	健診機関名・住所	電話番号	健診コース	オプション								土日祝祭日の健診実施				
					がん検診				その他				土曜	日曜	祝祭日		
					子宮細胞診	マンモ	乳房エコー	胸部X線	便潜血	胃部X線	胃部内視鏡	腹部エコー				眼底検査	
所沢市	5401	医療法人社団和風会 所沢中央病院健診クリニック 久米551-3東亜東口ビルディング3F [アクセス] 西武線「所沢駅」より徒歩5分	04-2997-5500	特定 A1	○ ○	○ ○	○ ○	○ ○	○ ○	○ ○	○ ○	○ ○	○ ○	○ ○	○ ○	○ ○	○ ○
所沢市	7449	ワイ・ケイ・エスクリニック 緑町2-7-18TIPビル3F [アクセス] 西武新宿線「新所沢駅」より徒歩2分	04-2935-3220	特定 A1	○ ○	○ ○	○ ○	○ ○	○ ○	○ ○	○ ○	○ ○	○ ○	○ ○	○ ○	○ ○	○ ○
所沢市	8114	はなみずき小手指クリニック所沢健診プレイス 小手指町1-16-4-2F [アクセス] 西武池袋線「小手指駅」より徒歩3分	0120-992-473	特定 A1	○ ○	○ ○	○ ○	○ ○	○ ○	○ ○	○ ○	○ ○	○ ○	○ ○	○ ○	○ ○	○ ○
飯能市	5403	橋会 飯能中央病院 稲荷町12-7 [アクセス] 西武池袋線「飯能駅」より徒歩3分	042-972-6161	特定 A1	○ ○	○ ○	○ ○	○ ○	○ ○	○ ○	○ ○	○ ○	○ ○	○ ○	○ ○	○ ○	○ ○
加須市	5421	埼玉県済生会加須病院 上高柳1680 [アクセス] 東武伊勢崎線「加須駅」より徒歩6分	0480-70-0666	特定 A1	○ ○	○ ○	○ ○	○ ○	○ ○	○ ○	○ ○	○ ○	○ ○	○ ○	○ ○	○ ○	○ ○
東松山市	2031	東松山市立市民病院 大字松山2392 [アクセス] 東武東上線「東松山駅」よりバス10分	0493-24-6111	特定 A1	○ ○	○ ○	○ ○	○ ○	○ ○	○ ○	○ ○	○ ○	○ ○	○ ○	○ ○	○ ○	○ ○
東松山市	2690	東松山医師会病院健診センター 神明町1-15-10 [アクセス] 東武東上線「東松山駅」より徒歩7分	0493-25-0232	特定 A1	○ ○	○ ○	○ ○	○ ○	○ ○	○ ○	○ ○	○ ○	○ ○	○ ○	○ ○	○ ○	○ ○
春日部市	0321	医療法人秀和会秀和総合病院 谷原新田1200 [アクセス] 東武スカイツリーライン・アーバンパークライン「春日部駅西口」より朝日バス10分	048-737-7489	特定 A1	○ ○	○ ○	○ ○	○ ○	○ ○	○ ○	○ ○	○ ○	○ ○	○ ○	○ ○	○ ○	○ ○
春日部市	2011	梅原病院 小淵455-1 [アクセス] 東武スカイツリーライン「春日部駅」より徒歩20分	048-752-2152	特定 A1	○ ○	○ ○	○ ○	○ ○	○ ○	○ ○	○ ○	○ ○	○ ○	○ ○	○ ○	○ ○	○ ○
春日部市	6869	医療法人社団春明会みくに中央クリニック 中央1-56-18 [アクセス] 東武伊勢崎線「春日部駅」より徒歩5分	048-737-5407	特定 A1	○ ○	○ ○	○ ○	○ ○	○ ○	○ ○	○ ○	○ ○	○ ○	○ ○	○ ○	○ ○	○ ○
狭山市	0332	社会医療法人財団石心会 さやま総合クリニック 入間川4-15-25 [アクセス] 西武バス「さやま地域ケアクリニック停留所」より徒歩2分	04-2900-2223	特定 A1	○ ○	○ ○	○ ○	○ ○	○ ○	○ ○	○ ○	○ ○	○ ○	○ ○	○ ○	○ ○	○ ○
狭山市	1850	医療法人社団清心会至聖病院 下奥富1221 [アクセス] 西武新宿線「新狭山駅」よりバス5分	04-2952-1002	特定 A1	○ ○	○ ○	○ ○	○ ○	○ ○	○ ○	○ ○	○ ○	○ ○	○ ○	○ ○	○ ○	○ ○
羽生市	0323	医療法人徳洲会羽生総合病院 下岩瀬446 [アクセス] 東武伊勢崎線・秩父鉄道「羽生駅」よりバス5分	048-562-5555	特定 A1	○ ○	○ ○	○ ○	○ ○	○ ○	○ ○	○ ○	○ ○	○ ○	○ ○	○ ○	○ ○	○ ○
鴻巣市	2007	医療法人社団浩香会 埼玉脳神経外科病院 上谷664-1 [アクセス] 朝日バス「上谷公園入口停留所」より徒歩2分	048-541-2800	特定 A1	○ ○	○ ○	○ ○	○ ○	○ ○	○ ○	○ ○	○ ○	○ ○	○ ○	○ ○	○ ○	○ ○
鴻巣市	6619	医療法人社団鴻愛会 こうのす共生病院 上谷2073-1 [アクセス] JR高崎線「鴻巣駅」よりバス10分	048-541-7737	特定 A1	○ ○	○ ○	○ ○	○ ○	○ ○	○ ○	○ ○	○ ○	○ ○	○ ○	○ ○	○ ○	○ ○
鴻巣市	8411	医療法人三療会 たけうちクリニック 本町2-1-7 [アクセス] JR高崎線「鴻巣駅」より徒歩3分	048-594-7701	特定 A1	○ ○	○ ○	○ ○	○ ○	○ ○	○ ○	○ ○	○ ○	○ ○	○ ○	○ ○	○ ○	○ ○
深谷市	5409	深谷寄居医師会メディカルセンター 上柴町西3-6-1 [アクセス] JR高崎線「深谷駅」より車7分	048-572-2411	特定 A1	○ ○	○ ○	○ ○	○ ○	○ ○	○ ○	○ ○	○ ○	○ ○	○ ○	○ ○	○ ○	○ ○
上尾市	0350	医療法人藤仁会健康管理センターA-geo・townクリニック 宮本町3-2-209 [アクセス] JR高崎線「上尾駅」より徒歩2分	048-777-2511	特定 A1	○ ○	○ ○	○ ○	○ ○	○ ○	○ ○	○ ○	○ ○	○ ○	○ ○	○ ○	○ ○	○ ○
上尾市	2012	医療法人社団愛友会 上尾中央総合病院 柏座1-10-10 [アクセス] JR高崎線「上尾駅」より徒歩5分	048-773-1114	特定 A1	○ ○	○ ○	○ ○	○ ○	○ ○	○ ○	○ ○	○ ○	○ ○	○ ○	○ ○	○ ○	○ ○
上尾市	6538	医療法人慈秀会上尾アーバンクリニック 緑丘3-5-28シンワ緑丘ビル1F [アクセス] JR高崎線「北上尾駅」より徒歩7分	048-778-8489	特定 A1	○ ○	○ ○	○ ○	○ ○	○ ○	○ ○	○ ○	○ ○	○ ○	○ ○	○ ○	○ ○	○ ○
草加市	5411	医療法人社団協友会メディカルピア草加病院 谷塚1-11-18 [アクセス] 東武スカイツリーライン「谷塚駅」より徒歩5分	048-912-3300	特定 A1	○ ○	○ ○	○ ○	○ ○	○ ○	○ ○	○ ○	○ ○	○ ○	○ ○	○ ○	○ ○	○ ○
草加市	9249	医療法人社団保清会いまじょうクリニック 旭町6-1-17ブランタン88`1F [アクセス] 東武伊勢崎線「新田駅」より徒歩5分	048-941-2140	特定 A1	○ ○	○ ○	○ ○	○ ○	○ ○	○ ○	○ ○	○ ○	○ ○	○ ○	○ ○	○ ○	○ ○
越谷市	0319	医療法人社団協友会越谷誠和病院 谷中町4-25-5 [アクセス] 東武伊勢崎線「越谷駅」西口よりバス・車10分	048-966-5006	特定 A1	○ ○	○ ○	○ ○	○ ○	○ ○	○ ○	○ ○	○ ○	○ ○	○ ○	○ ○	○ ○	○ ○
戸田市	2687	医療法人社団東光会戸田中央総合健康管理センター 上戸田2-32-20 [アクセス] JR 埼京線「戸田駅」より徒歩12分	0120-388-811	特定 A1	○ ○	○ ○	○ ○	○ ○	○ ○	○ ○	○ ○	○ ○	○ ○	○ ○	○ ○	○ ○	○ ○
戸田市	2920	医療法人慈公会 公平病院 笹目南町20-16 [アクセス] JR埼京線「戸田公園駅」よりバス10分	048-421-3030	特定 A1	○ ○	○ ○	○ ○	○ ○	○ ○	○ ○	○ ○	○ ○	○ ○	○ ○	○ ○	○ ○	○ ○
戸田市	9410	医療法人翔誠会MIRAI CLINIC TODA 本町4-16-17戸田公園メディカルブリッジ2F/3F [アクセス] JR埼玉線「戸田公園駅」より徒歩1分	048-229-0489	特定 A1	○ ○	○ ○	○ ○	○ ○	○ ○	○ ○	○ ○	○ ○	○ ○	○ ○	○ ○	○ ○	○ ○
入間市	2636	医療法人永仁会入間ハート病院 小谷田1258-1 [アクセス] 圏央道「入間IC」より車3分	04-2935-0320	特定 A1	○ ○	○ ○	○ ○	○ ○	○ ○	○ ○	○ ○	○ ○	○ ○	○ ○	○ ○	○ ○	○ ○
入間市	2643	医療法人社団宏志会豊岡第一病院 大字黒須1369-3 [アクセス] 池袋線「入間市駅・武蔵藤沢駅」より送迎バス	04-2933-3345	特定 A1	○ ○	○ ○	○ ○	○ ○	○ ○	○ ○	○ ○	○ ○	○ ○	○ ○	○ ○	○ ○	○ ○
志木市	8642	医療法人社団武蔵野会TMG宗岡中央病院 上宗岡5-14-50 [アクセス] 東武東上線「志木駅」よりバス15分	048-472-9211	特定 A1	○ ○	○ ○	○ ○	○ ○	○ ○	○ ○	○ ○	○ ○	○ ○	○ ○	○ ○	○ ○	○ ○
桶川市	2013	医療法人財団聖蹟会 埼玉県中央病院 坂田1726 [アクセス] 首都圏中央連絡自動車道「桶川加納IC」よりすぐ	048-776-0022	特定 A1	○ ○	○ ○	○ ○	○ ○	○ ○	○ ○	○ ○	○ ○	○ ○	○ ○	○ ○	○ ○	○ ○
久喜市	7155	医療法人 愛生会内科・婦人科クリニック 久喜中央4-3-1 [アクセス] JR宇都宮線「久喜駅」より徒歩8分	0480-21-0721	特定 A1	○ ○	○ ○	○ ○	○ ○	○ ○	○ ○	○ ○	○ ○	○ ○	○ ○	○ ○	○ ○	○ ○
八潮市	2016	医療法人社団協友会八潮中央総合病院 南川崎845 [アクセス] つくばエクスプレス「八潮駅」より徒歩10分 ※送迎車あり	048-998-8001	特定 A1	○ ○	○ ○	○ ○	○ ○	○ ○	○ ○	○ ○	○ ○	○ ○	○ ○	○ ○	○ ○	○ ○
富士見市	9099	医療法人財団明理会イムス富士見総合病院 鶴馬1967-1 [アクセス] 東武東上線「鶴瀬駅」より送迎バスあり	049-257-5602	特定 A1	○ ○	○ ○	○ ○	○ ○	○ ○	○ ○	○ ○	○ ○	○ ○	○ ○	○ ○	○ ○	○ ○

※記載内容は本冊子作成時点の情報となります。今後、掲載されている内容が変更となる場合があります。 ※最新情報はこちらからご確認ください⇒<https://www.kenpos.jp/>  
 ※受診可否やその他受診に関する内容で不明な点はご予約の際に直接健診機関にお問合せください。

# 【施設健診】健診機関リスト

二次元コード  
(スマートフォン用)



## マークの見方

- …実施可能な項目
- ×…実施不可な項目
- ※…実施可能(条件付)な項目
- 含…健診コースに含む

- 予約の際は必ず「代行機関は(株)イーウェルです」とお伝えください。
- 健診機関へご予約後、(株)イーウェルへ受診券発行依頼を行ってください。

埼玉千葉

市区町村	健診機関コード	健診機関名・住所	電話番号	健診コース	オプション										土日祝祭日の健診実施		
					子宮細胞診	マンモ	乳房エコー	胸部X線	便潜血	胃部X線	胃部内視鏡	腹部エコー	眼底検査	土曜	日曜	祝祭日	
三郷市	0316	医療法人財団健和会 みさと健和病院 鷹野4-494-1 [アクセス]つくばエクスプレス「三郷中央駅」よりバス10分	048-955-5494	特定 A1	○	○	○	○	○	○	×	×	×	×	○	×	×
三郷市	2953	医療法人社団愛友会三郷中央総合病院 中央4-5-1 [アクセス]つくばエクスプレス線「三郷中央駅」より徒歩10分	048-953-1382	特定 A1	○	×	○	×	×	×	○	×	×	×	○	×	×
蓮田市	5417	医療法人顕正会 蓮田病院 根金1662-1 [アクセス]宇都宮線「蓮田駅」より送迎バス	048-766-8155	特定 A1	○	×	○	○	×	○	×	×	×	×	○	×	×
坂戸市	6174	医療法人若葉会若葉病院 戸宮609 [アクセス]東武東上線「若葉駅」より東武バス「戸宮交差点前停留所」徒歩5分	049-283-3633	特定 A1	○	※	×	×	○	○	×	×	×	×	×	×	×
日高市	5418	医療法人積仁会 旭ヶ丘病院 森戸新田99-1 [アクセス]圏央道「鶴ヶ島IC」より車10分	042-989-0650	特定 A1	○	○	○	×	○	×	×	×	×	○	×	×	
日高市	7585	医療法人社団輔正会岡村記念クリニック 栗坪230-1 [アクセス]西武池袋線「飯能駅・高麗駅」バスより20分	042-989-7766	特定 A1	×	×	×	×	×	×	×	×	×	○	×	×	
ふじみ野市	6375	医療法人社団 峻嶺会 松澤クリニック ふじみ野3-9-20 [アクセス]東武東上線「ふじみ野駅」より徒歩10分	049-257-6565	特定 A1	○	○	○	○	×	○	×	×	×	○	×	×	
白岡市	8175	医療法人社団哺育会白岡中央総合病院 小久喜938-12 [アクセス]JR宇都宮線「白岡駅」より徒歩7分	0480-93-0662	特定 A1	○	※	※	※	○	○	×	×	×	○	×	×	
北足立郡伊奈町	5419	医療法人社団愛友会伊奈病院 小室5014-1 [アクセス]埼玉新都市交通伊奈線「志久駅」より徒歩7分	048-723-6071	特定 A1	○	○	○	○	○	×	×	×	×	○	×	×	
比企郡吉見町	7046	公益財団法人埼玉県健康づくり事業団健診センター 江和井410-1 [アクセス]圏央道「楠川北本ICまたは川島IC」より車15分	0493-81-6128	特定 A1	○	○	○	○	○	×	×	×	×	○	×	×	
千葉市中央区	0357	医療法人社団 福生会 高藤労災病院 道場南1-12-7 [アクセス]JR総武線「千葉駅」よりバス10分	043-227-7453	特定 A1	○	○	○	○	○	○	×	×	×	○	×	×	
千葉市中央区	0358	医療法人社団報徳会 報徳千葉診療所 本町1-1-13 [アクセス]JR総武線「千葉駅」・京成千葉線「京成千葉駅」より徒歩15分	043-225-6232	特定 A1	○	○	○	×	○	×	×	×	×	×	×	×	
千葉市中央区	0359	一般社団法人千葉衛生福祉協会千葉診療所 院内1-8-12 [アクセス]JR総武線「千葉駅」より徒歩12分	043-225-8977	特定 A1	○	※	○	×	○	○	×	×	×	○	×	×	
千葉市中央区	0360	医療法人社団普照会 井上記念病院 新田町1-16 [アクセス]JR総武線「千葉駅」より徒歩6分	043-245-8811	特定 A1	×	×	×	×	×	×	×	×	×	○	×	×	
千葉市中央区	0361	医療法人財団明理会 IMS Me-Life クリニック 千葉(旧:千葉ロイヤルクリニック) 新町1000センチタワ-8F・23F [アクセス]JR線「千葉駅」より徒歩2分	043-204-5511	特定 A1	×	×	×	×	×	×	×	×	×	×	×	×	
千葉市中央区	0363	一般財団法人柏戸記念財団長洲柏戸クリニック 長洲2-20-27 [アクセス]JR総武線「本千葉駅」より徒歩5分	043-222-2873	特定 A1	○	○	×	×	×	○	×	×	×	×	×	×	
千葉市中央区	5424	一般財団法人柏戸記念財団ポートスクエア柏戸クリニック 問屋町1-35千葉ポートサイドタワー27F [アクセス]京成「千葉中央駅」より徒歩10分	043-245-6051	特定 A1	○	○	○	○	○	×	×	×	×	×	×	×	
千葉市中央区	8414	医療法人社団誠馨会千葉メディカルセンター 南町1-7-1 [アクセス]JR線「蘇我駅」より徒歩6分	043-310-7038	特定 A1	○	×	×	×	×	×	×	×	×	×	×	×	
千葉市花見川区	0367	医療法人社団有相会 最成病院ヘルスケアセンター 柏井町800-1 [アクセス]京成線「八千代台駅」より送迎バスあり	043-257-8111	特定 A1	×	×	×	×	×	×	×	×	×	○	×	×	
千葉市花見川区	5426	社会医療法人社団千葉県労働者医療協会 千葉健生病院付属まはり診療所健康管理センター 幕張町5-392-3まはり診療所3F [アクセス]JR総武線「幕張駅」より送迎バスあり	0570-06-1081	特定 A1	○	○	○	○	○	×	×	×	×	○	×	×	
千葉市稲毛区	0362	医療法人社団直心会轟クリニック 轟町1-13-3 [アクセス]JR総武線「西千葉駅」より徒歩10分	043-306-8503	特定 A1	○	○	○	○	○	×	×	×	×	○	×	×	
千葉市若葉区	0370	医療法人社団創進会みつわ台総合病院 若松町531-486 [アクセス]JR総武線「都賀駅」下車	043-254-3201	特定 A1	○	○	○	○	○	×	×	×	×	○	×	×	
千葉市美浜区	1660	医療法人社団扇心会 幕張マリブクリニック 中瀬2-6-1ワールドビジネスガーデンマリブウエスト2F [アクセス]JR京葉線「海浜幕張駅」より徒歩5分	043-297-0188	特定 A1	○	○	×	○	×	×	×	×	×	×	×	×	
千葉市美浜区	1808	亀田総合病院附属 幕張クリニック(健診) 中瀬1-3CD2 [アクセス]JR京葉線「海浜幕張駅」より徒歩5分	043-296-8211	特定 A1	×	×	×	×	×	×	×	×	×	×	×	×	
千葉市美浜区	8407	公益財団法人ちば県民保健予防財団(健診) 新港32-14 [アクセス]JR「千葉駅」よりバス18分	043-246-8627	特定 A1	○	○	○	○	○	×	×	×	×	×	×	×	
千葉市美浜区	9444	医療法人社団保健会奏の杜クリニック海浜幕張 ひび野1-14aune幕張4F [アクセス]JR京葉線「海浜幕張駅」よりすぐ	043-441-5181	特定 A1	×	×	×	×	×	×	×	×	×	○	×	×	
市川市	0381	医療法人社団嵐川大野中央病院 下貝塚3-20-3 [アクセス]JR武蔵野線・JR総武線「市川大野駅・本八幡駅」よりバス15分	047-373-1584	特定 A1	×	※	○	○	○	○	×	×	×	○	×	×	
市川市	2676	市川東ヘルスクリニック 二俣2-14-1 [アクセス]JR総武線・東京メトロ東西線「西船橋駅」より徒歩7分	047-327-2111	特定 A1	○	○	×	○	×	×	×	×	×	○	×	×	
市川市	2919	医療法人友康会行徳中央クリニック 新浜1-11-1 [アクセス]地下鉄東西線「行徳駅」より徒歩10分	047-395-8711	特定 A1	○	※	×	○	×	×	×	×	×	○	×	×	
市川市	2933	大村病院 健診センター 南八幡4-14-2大村病院5F [アクセス]JR総武線「本八幡駅」より徒歩3分	047-377-8008	特定 A1	○	○	○	○	○	○	×	×	×	○	×	×	
船橋市	0383	医療法人社団協友会 船橋総合病院 北本町1-13-1 [アクセス]東武アーバンパークライン「新船橋駅」より徒歩5分	0570-07-2784	特定 A1	×	×	×	×	×	×	×	×	×	○	×	×	
船橋市	2538	医療法人徳洲会千葉徳洲会病院 高根台2-11-1 [アクセス]京成松戸線「高根台駅」より徒歩3分	047-774-0385	特定 A1	○	○	○	○	×	○	×	×	×	○	×	×	
船橋市	2679	医療法人社団良知会 共立習志野台病院 習志野台4-13-16 [アクセス]新京成線・東葉高速鉄道「北習志野駅」より徒歩6分	047-466-3268	特定 A1	○	○	○	○	×	○	×	×	×	○	×	×	

※記載内容は本冊子作成時点の情報となります。今後、掲載されている内容が変更となる場合があります。 ※最新情報はこちらからご確認ください⇒<https://www.kenpos.jp/>  
※受診可否やその他の受診に関する内容をご不明な点はご予約の際に直接健診機関にお問合せください。

健診機関





# 【施設健診】健診機関リスト

二次元コード  
(スマートフォン用)



**マークの見方**  
 ○…実施可能な項目  
 ×…実施不可な項目  
 ※…実施可能(条件付)な項目  
 ☆…健診コースに含む

- 予約の際は必ず「代行機関は(株)イーウェルです」とお伝えください。
- 健診機関へご予約後、(株)イーウェルへ受診券発行依頼を行ってください。

市区町村	健診機関コード	健診機関名・住所	電話番号	健診コース	オプション											土曜祝祭日の健診実施				
					子宮細胞診	マンモ	乳房エコー	胸部X線	便潜血	胃部X線	胃内視鏡	腹部エコー	眼底検査	土曜	日曜		祝祭日			
港区	2873	医療法人社団同友会 品川クリニック 港南2-16-3品川グランドセントラルタワー1F [アクセス] JR山手線「品川駅」より徒歩5分	03-6718-2816	特定 A1	○ ○	○ ○	○ ○	○ ○	○ ○	○ ○	○ ○	○ ○	○ ○	○ ○	○ ○	○ ○	○ ○	× ×	× ×	× ×
港区	5513	独立行政法人地域医療機能推進機構東京高輪病院 高輪3-10-11 [アクセス] 山手線「品川」より徒歩10分	03-3443-9555	特定 A1	○ ○	○ ○	○ ○	○ ○	○ ○	○ ○	○ ○	○ ○	○ ○	○ ○	○ ○	○ ○	○ ○	○ ○	○ ○	○ ○
港区	5520	一般財団法人船員保険会品川シーズンテラス健診クリニック 港南1-2-70品川シーズンテラス5F [アクセス] JR山手線「品川駅」港南口より徒歩7分	03-3452-3382	特定 A1	○ ○	○ ○	○ ○	○ ○	○ ○	○ ○	○ ○	○ ○	○ ○	○ ○	○ ○	○ ○	○ ○	○ ○	○ ○	○ ○
港区	5522	医療法人社団慶朋会三田国際ビルクリニック 三田1-4-28三田国際ビル3F [アクセス] 地下鉄大江戸線「赤羽橋駅」より徒歩3分	03-3454-8614	特定 A1	○ ○	○ ○	○ ○	○ ○	○ ○	○ ○	○ ○	○ ○	○ ○	○ ○	○ ○	○ ○	○ ○	○ ○	○ ○	○ ○
港区	6526	一般財団法人健康予防医学財団 みなと健診クリニック 港南2-5-3オリックス品川ビル2F [アクセス] JR「品川駅」港南口より徒歩1分	03-5781-5020	特定 A1	○ ○	○ ○	○ ○	○ ○	○ ○	○ ○	○ ○	○ ○	○ ○	○ ○	○ ○	○ ○	○ ○	○ ○	○ ○	○ ○
港区	9317	一般財団法人秀令会MEP南山 南青山1-3-3パークアクシス青山1丁目タワーN棟5F [アクセス] 地下鉄銀座線「青山1丁目駅」より徒歩1分	03-6384-5760	特定 A1	○ ○	○ ○	○ ○	○ ○	○ ○	○ ○	○ ○	○ ○	○ ○	○ ○	○ ○	○ ○	○ ○	○ ○	○ ○	○ ○
港区	9367	医療法人社団シャローム会TOKYOウェルネスクリニック神谷町 虎ノ門4-1-1神谷町トラストタワー2F [アクセス] 東京メトロ日比谷線「神谷町駅」に直結	03-6432-0546	特定 A1	○ ○	○ ○	○ ○	○ ○	○ ○	○ ○	○ ○	○ ○	○ ○	○ ○	○ ○	○ ○	○ ○	○ ○	○ ○	○ ○
新宿区	0550	総合健診センターヘルチェック新宿西口センター 西新宿3-2-4JRE西新宿テラス7F・8F [アクセス] JR「新宿駅」より徒歩7分	0570-012-489	特定 A1	○ ○	○ ○	○ ○	○ ○	○ ○	○ ○	○ ○	○ ○	○ ○	○ ○	○ ○	○ ○	○ ○	○ ○	○ ○	○ ○
新宿区	0555	医療法人社団成山会楠樹記念クリニック 西新宿2-6-1新宿住友ビル3F [アクセス] JR・小田急・京王・東京メトロ「新宿駅」より徒歩7分	03-3344-6666	特定 A1	○ ○	○ ○	○ ○	○ ○	○ ○	○ ○	○ ○	○ ○	○ ○	○ ○	○ ○	○ ○	○ ○	○ ○	○ ○	○ ○
新宿区	0556	新宿三井ビルクリニック 西新宿2-1-1新宿三井ビル4F [アクセス] 地下鉄大江戸線「都庁前駅」より徒歩3分	03-3344-3300	特定 A1	○ ○	○ ○	○ ○	○ ○	○ ○	○ ○	○ ○	○ ○	○ ○	○ ○	○ ○	○ ○	○ ○	○ ○	○ ○	○ ○
新宿区	0558	医療法人社団神原厚生会 新宿NSビルクリニック 西新宿2-4-1新宿NSビル4F [アクセス] JR「新宿駅」より徒歩10分	03-3343-3511	特定 A1	○ ○	○ ○	○ ○	○ ○	○ ○	○ ○	○ ○	○ ○	○ ○	○ ○	○ ○	○ ○	○ ○	○ ○	○ ○	○ ○
新宿区	0568	JCHO 東京山手メディカルセンター(旧:社会保険中央総合病院) 百人町3-22-1 [アクセス] JR山手線「新大久保駅」より徒歩5分	03-5925-6005	特定 A1	○ ○	○ ○	○ ○	○ ○	○ ○	○ ○	○ ○	○ ○	○ ○	○ ○	○ ○	○ ○	○ ○	○ ○	○ ○	○ ○
新宿区	2858	一般財団法人東京社会保険協会フィオーレ健診クリニック 新宿7-26-9 [アクセス] 都営大江戸線・東京メトロ副都心線「東新宿駅」A2出口より徒歩1分	03-5287-6211	特定 A1	○ ○	○ ○	○ ○	○ ○	○ ○	○ ○	○ ○	○ ○	○ ○	○ ○	○ ○	○ ○	○ ○	○ ○	○ ○	○ ○
新宿区	5528	医療法人社団菱秀会 金内メディカルクリニック 西新宿7-5-25西新宿プライムスクエア2F [アクセス] JR線「新宿駅」より徒歩8分	03-3365-5521	特定 A1	○ ○	○ ○	○ ○	○ ○	○ ○	○ ○	○ ○	○ ○	○ ○	○ ○	○ ○	○ ○	○ ○	○ ○	○ ○	○ ○
新宿区	6954	医療法人社団あさひ会 西早稲田クリニック 西早稲田2-21-16園生楼高田馬場ビル2F [アクセス] JR山手線・東西線・西武新宿線「高田馬場駅」より徒歩7分	03-3232-6465	特定 A1	○ ○	○ ○	○ ○	○ ○	○ ○	○ ○	○ ○	○ ○	○ ○	○ ○	○ ○	○ ○	○ ○	○ ○	○ ○	○ ○
新宿区	7106	総合健診センターヘルチェックレディース新宿 西新宿2-7-1新宿第一生命ビルディング26F [アクセス] 地下鉄大江戸線「都庁前駅」より徒歩1分	0570-012-489	特定 A1	○ ○	○ ○	○ ○	○ ○	○ ○	○ ○	○ ○	○ ○	○ ○	○ ○	○ ○	○ ○	○ ○	○ ○	○ ○	○ ○
新宿区	8408	医療法人社団生光会新宿追分クリニック・レディース 新宿3-1-13京王新宿追分ビル6F [アクセス] JR山手線「新宿駅」より徒歩4分	0120-28-3113	特定 A1	○ ○	○ ○	○ ○	○ ○	○ ○	○ ○	○ ○	○ ○	○ ○	○ ○	○ ○	○ ○	○ ○	○ ○	○ ○	○ ○
新宿区	8989	帝京大学医学部附属新宿クリニック 新宿4-1-6JR新宿ミライナタワー7F [アクセス] JR山手線「新宿駅」より直結	03-6274-8871	特定 A1	○ ○	○ ○	○ ○	○ ○	○ ○	○ ○	○ ○	○ ○	○ ○	○ ○	○ ○	○ ○	○ ○	○ ○	○ ○	○ ○
新宿区	9031	医療法人社団鶴亀会ミラザ新宿つるかめクリニック 新宿3-36-10ミラザ新宿7F [アクセス] JR小田急線「新宿駅」より徒歩1分	050-5865-1233	特定 A1	○ ○	○ ○	○ ○	○ ○	○ ○	○ ○	○ ○	○ ○	○ ○	○ ○	○ ○	○ ○	○ ○	○ ○	○ ○	○ ○
新宿区	9313	医療法人社団東信会新宿スカイビル健診テラス 新宿4-4-1第1スカイビル5F [アクセス] JR線「新宿駅」より徒歩5分/東京メトロ丸の内線・副都心線「新宿三丁目駅」E7番出口から徒歩1分	03-5990-2944	特定 A1	○ ○	○ ○	○ ○	○ ○	○ ○	○ ○	○ ○	○ ○	○ ○	○ ○	○ ○	○ ○	○ ○	○ ○	○ ○	○ ○
文京区	0460	医療法人社団同友会 春日クリニック 小石川1-12-16小石川TGビル [アクセス] 地下鉄三田線・大江戸線「春日駅」より徒歩1分	03-3816-5840	特定 A1	○ ○	○ ○	○ ○	○ ○	○ ○	○ ○	○ ○	○ ○	○ ○	○ ○	○ ○	○ ○	○ ○	○ ○	○ ○	○ ○
台東区	2827	医療法人社団せいおう会 鷺谷健診センター 根岸2-19-19 [アクセス] JR各線「日暮里駅・鷺谷駅」より徒歩6分	03-3873-9161	特定 A1	○ ○	○ ○	○ ○	○ ○	○ ○	○ ○	○ ○	○ ○	○ ○	○ ○	○ ○	○ ○	○ ○	○ ○	○ ○	○ ○
台東区	5544	一般社団法人オリエンタル労働衛生協会東京支部 オリエンタル上野健診センター 上野1-20-11ヒューリック上野広小路ビル8F [アクセス] JR・銀座線・大江戸線「御徒町駅・上野広小路駅・上野御徒町駅」より徒歩3分	03-5816-0720	特定 A1	○ ○	○ ○	○ ○	○ ○	○ ○	○ ○	○ ○	○ ○	○ ○	○ ○	○ ○	○ ○	○ ○	○ ○	○ ○	○ ○
台東区	6688	公益財団法人ライフ・エクステンション研究所附属 永寿総合健診・予防医療センター 東上野3-3-3-2F [アクセス] JR・地下鉄 日比谷・銀座線「上野駅」より徒歩8分	03-3833-7351	特定 A1	○ ○	○ ○	○ ○	○ ○	○ ○	○ ○	○ ○	○ ○	○ ○	○ ○	○ ○	○ ○	○ ○	○ ○	○ ○	○ ○
台東区	8537	医療法人社団唯育会 浅草病院 今戸2-26-15 [アクセス] 東武スカイツリーライン「浅草駅」より徒歩20分	03-6892-2525	特定 A1	○ ○	○ ○	○ ○	○ ○	○ ○	○ ○	○ ○	○ ○	○ ○	○ ○	○ ○	○ ○	○ ○	○ ○	○ ○	○ ○
台東区	9141	一般社団法人医の森会 森クリニック浅草橋健診センター 浅草橋1-30-9ヒューリック浅草橋江戶通4F [アクセス] JR総武線・都営浅草線「浅草橋駅」よりすぐ	03-5809-3601	特定 A1	○ ○	○ ○	○ ○	○ ○	○ ○	○ ○	○ ○	○ ○	○ ○	○ ○	○ ○	○ ○	○ ○	○ ○	○ ○	○ ○
台東区	9169	医療法人社団東京桜十字上野御徒町桜十字クリニック 上野3-21-5BINO御徒町5F [アクセス] JR山手線「御徒町駅」より徒歩2分	0570-07-5050	特定 A1	○ ○	○ ○	○ ○	○ ○	○ ○	○ ○	○ ○	○ ○	○ ○	○ ○	○ ○	○ ○	○ ○	○ ○	○ ○	○ ○
台東区	9348	医療法人社団ルーチェ会Bene浅草健診クリニック 花川戸1-4-1浅草EKIMISE7F [アクセス] 東武スカイツリーライン「浅草駅」より直結	03-6802-7864	特定 A1	○ ○	○ ○	○ ○	○ ○	○ ○	○ ○	○ ○	○ ○	○ ○	○ ○	○ ○	○ ○	○ ○	○ ○	○ ○	○ ○
墨田区	5549	社会福祉法人賛育会 賛育会病院 太平3-20-2 [アクセス] JR総武線「錦糸町駅」より徒歩7分	03-3622-9190	特定 A1	○ ○	○ ○	○ ○	○ ○	○ ○	○ ○	○ ○	○ ○	○ ○	○ ○	○ ○	○ ○	○ ○	○ ○	○ ○	○ ○
墨田区	6304	医療法人社団三恵寿会 3Sメディカルクリニック 江東橋2-19-7富士ソフトビル15F [アクセス] JR総武線・東京メトロ半蔵門線「錦糸町駅」から徒歩2分	03-5624-5325	特定 A1	○ ○	○ ○	○ ○	○ ○	○ ○	○ ○	○ ○	○ ○	○ ○	○ ○	○ ○	○ ○	○ ○	○ ○	○ ○	○ ○
墨田区	9055	錦糸町しんえいクリニック 江東橋1-16-2チョーギンビル7F [アクセス] JR総武線「錦糸町駅」より徒歩5分	03-6659-2267	特定 A1	○ ○	○ ○	○ ○	○ ○	○ ○	○ ○	○ ○	○ ○	○ ○	○ ○	○ ○	○ ○	○ ○	○ ○	○ ○	○ ○
江東区	0474	社会福祉法人あそか会 あそか病院 住吉1-18-1 [アクセス] 地下鉄新宿線「住吉駅」より徒歩5分	03-3632-0491	特定 A1	○ ○	○ ○	○ ○	○ ○	○ ○	○ ○	○ ○	○ ○	○ ○	○ ○	○ ○	○ ○	○ ○	○ ○	○ ○	○ ○
江東区	2764	社会医療法人社団順江会 江東病院 大島6-8-5 [アクセス] 地下鉄新宿線「大島駅」より徒歩1分	03-3685-2281	特定 A1	○ ○	○ ○	○ ○	○ ○	○ ○	○ ○	○ ○	○ ○	○ ○	○ ○	○ ○	○ ○	○ ○	○ ○	○ ○	○ ○

\*記載内容は本冊子作成時点の情報となります。今後、掲載されている内容が変更となる場合があります。 \*最新情報はこちらからご確認いただけます⇒<https://www.kenpos.jp/>  
 ※受診可否やその他受診に関する内容で不明な点はご予約の際に直接健診機関にお問合せください。

# 【施設健診】健診機関リスト

二次元コード  
(スマートフォン用)



## マークの見方

- …実施可能な項目
- ×…実施不可な項目
- ※…実施可能(条件付)な項目
- 含…健診コースに含む

- 予約の際は必ず「代行機関は(株)イーウェルです」とお伝えください。
- 健診機関へご予約後、(株)イーウェルへ受診券発行依頼を行ってください。

東京

市区町村	健診機関コード	健診機関名・住所	電話番号	健診コース	オプション										土日祝祭日の健診実施		
					子宮細胞診	マンモ	乳房エコー	胸部X線	便潜血	胃部X線	胃部内視鏡	腹部エコー	眼底検査	土曜	日曜	祝祭日	
江東区	2952	東西線メディカルクリニック 門前仲町1-4-8プラザ門前仲町9F [アクセス] 地下鉄東西線・大江戸線「門前仲町駅」より直結	03-3643-0077	特定 A1	○	○	○	○	○	×	○	×	×	×	○	×	×
江東区	5552	医療法人財団 三友会 深川ギャザリアクリニック 木場1-5-9深川ギャザリアLEGARE棟4F [アクセス] 東京メトロ東西線「木場駅」より徒歩2分	03-5653-3501	特定 A1	○	○	○	○	○	○	×	×	×	×	○	×	×
江東区	6265	医療法人財団TIK 大手町さくらクリニックin豊洲 豊洲3-2-20豊洲フロント2F [アクセス] 東京メトロ有楽町線「豊洲駅」より直結	03-3533-5582	特定 A1	○	○	○	○	○	○	×	×	×	×	×	×	×
江東区	6624	一般財団法人日本予防医学協会ウェルビーイング毛利 毛利1-19-10江間忠錦糸町ビル5F [アクセス] 総武線「錦糸町駅」・東京メトロ「住吉駅」より徒歩5分	03-3635-5711	特定 A1	○	○	○	○	○	×	×	×	×	×	×	×	×
江東区	7870	医療法人社団愛育会協和メディカルクリニック 北砂2-15-40 [アクセス] 都営新宿線「西大島駅」より徒歩10分	03-3648-4166	特定 A1	○	○	○	○	○	×	×	×	×	○	×	×	
江東区	7893	医療法人社団同友会 深川クリニック 三好2-15-10 [アクセス] 半蔵門線・都営大江戸線「清澄白河駅」より徒歩10分	03-6860-0017	特定 A1	○	○	×	○	×	○	×	×	×	○	×	×	
江東区	8504	昭和医科大学豊洲クリニック予防医学センター 豊洲5-5-1豊洲シエルタワー3F [アクセス] 東京メトロ有楽町線「豊洲駅」よりすぐ/ゆりかもめ「豊洲駅」直結	03-3531-9701	特定 A1	○	○	○	○	○	×	×	×	×	×	×	×	
品川区	0481	公益財団法人河野臨床医学研究所附属北品川クリニック 北品川1-28-15 [アクセス] 京浜急行電鉄「北品川駅」または「新馬場駅」より徒歩5分	03-6433-3273	特定 A1	○	○	○	×	○	×	×	×	×	○	×	×	
品川区	0482	社会医療法人社団東京巨樹の会東京品川病院(旧:東芝病院総合健診センター) 東大井6-3-22 [アクセス] JR京浜東北線「大井町駅」より徒歩7分	03-3761-4260	特定 A1	○	※	※	※	×	×	×	×	×	×	×	×	
品川区	0487	医療法人社団友好会 目黒メディカルクリニック 東五反田5-22-33TK池田山ビル4F [アクセス] JR山手線「五反田駅」より徒歩3分	03-3280-5877	特定 A1	○	○	○	○	○	×	×	×	×	○	×	×	
品川区	0488	医療法人社団進興会 進興クリニック 大崎2-1-1ThinkPark Tower 3F [アクセス] JR「大崎駅」より徒歩3分	03-5408-8181	特定 A1	○	○	○	○	○	×	×	×	×	×	×	×	
品川区	6183	一般財団法人全日本労働福祉協会 ぜんにはん健診クリニック大森ベルポート 南大井6-26-3大森ベルポートD館2F [アクセス] JR京浜東北線「大森駅」より徒歩5分	03-6426-6037	特定 A1	○	○	○	○	○	×	×	×	×	○	×	×	
品川区	7944	医療法人社団進興会 オーバルコート健診クリニック 東五反田2-17-1オーバルコート大崎マークウエスト14F [アクセス] JR「大崎駅」より徒歩8分	03-5408-8181	特定 A1	○	○	○	○	○	×	×	×	×	×	×	×	
目黒区	0536	医療法人社団アルコ会 アルコクリニック 下目黒1-8-1アルコタワー12F [アクセス] JR山手線「目黒駅」より徒歩5分	03-5434-8181	特定 A1	×	×	×	×	×	×	×	×	×	×	×	×	
大田区	0489	社会医療法人財団城南福祉医療協会大田病院附属大森中診療所 大森中1-22-2 [アクセス] 京急線「大森町駅」より徒歩10分	03-3762-8439	特定 A1	○	○	○	○	○	×	×	×	×	×	×	×	
大田区	0490	社会医療法人財団仁医会 牧田総合病院 人間ドック健診センター 西蒲田8-20-1 [アクセス] JR京浜東北・東急「蒲田駅」より徒歩5分	03-6428-7489	特定 A1	○	○	○	○	×	○	×	×	×	○	×	×	
大田区	0492	医療法人社団松英会 中馬込1-5-8 [アクセス] 都営浅草線「馬込駅」より徒歩8分	03-3773-6773	特定 A1	○	○	○	○	○	×	×	×	×	○	×	×	
大田区	0497	医療法人社団松和会 池上総合病院 池上6-1-19 [アクセス] 東急池上線「池上駅」より徒歩1分	0120-70-6081	特定 A1	○	○	○	×	×	×	×	×	×	×	×	×	
大田区	5564	ゆうレディースクリニック池上 池上3-40-3パラソポ池上1F [アクセス] 東急池上線「池上駅」より徒歩4分	03-3753-2293	特定 A1	○	○	○	○	×	○	×	×	×	×	×	×	
世田谷区	0537	一般財団法人平和協会駒沢診療所 駒沢健康管理センター 上馬4-5-8 [アクセス] 東急田園都市線「駒沢大学駅」より徒歩2分	03-3424-8562	特定 A1	×	×	×	×	×	×	×	×	×	×	×	×	
世田谷区	0540	社会福祉法人東京有隣会 有隣病院 船橋2-15-38 [アクセス] 小田急線「千歳船橋駅」より徒歩10分	03-3482-3611	特定 A1	○	×	×	×	○	×	×	×	×	×	×	×	
世田谷区	0542	公益財団法人日産厚生会玉川クリニック 玉川3-15-17 [アクセス] 田園都市線「二子玉川」より徒歩4分	03-6431-0221	特定 A1	○	○	○	○	×	○	×	×	×	○	×	×	
世田谷区	2903	医療法人社団治成会シグマクリニック 下馬5-41-21シグマビル1F [アクセス] 東急電鉄東横線「祐天寺駅」より徒歩6分	0120-978-922	特定 A1	○	○	○	○	○	×	×	×	×	○	×	×	
世田谷区	6727	医療法人社団 幸野メディカルクリニック 祖師谷1-11-12瑞穂ビル2F [アクセス] 小田急線「祖師ヶ谷大蔵駅」より徒歩4分	03-3483-8976	特定 A1	○	○	○	○	○	×	×	×	×	○	×	×	
世田谷区	7543	医療法人社団プラタナス用賀アーバンクリニック 用賀2-41-17用賀2丁目ビル1F・2F [アクセス] 東急田園都市線「用賀駅」より徒歩2分	03-5717-6331	特定 A1	○	×	×	×	○	×	×	×	×	○	×	×	
渋谷区	0527	医療法人社団鳳凰会 フェニックスメディカルクリニック 千駄ヶ谷3-41-6 [アクセス] 地下鉄副都心線「北参道駅」よりすぐ	0120-063-063	特定 A1	○	○	○	○	○	×	×	×	×	×	×	×	
渋谷区	0528	久野マインズタワークリニック 代々木2-1-1新宿マインズタワー2F [アクセス] JR・小田急線・京王線他「新宿駅」南口より徒歩7分	0120-71-5907	特定 A1	○	○	○	○	○	×	×	×	×	○	×	×	
渋谷区	0529	医療法人財団明理会IMSMe-Lifeクリニック新宿 代々木2-1-1新宿マインズタワー10F [アクセス] JR線「新宿駅」南口より徒歩7分/都営新宿線「新宿駅」より徒歩1分(A1出口直結)	03-3375-3371	特定 A1	×	×	×	×	×	×	×	×	×	○	×	×	
渋谷区	1629	医療法人社団東京桜十字恵比寿ガーデンプレイス桜十字クリニック(旧:恵比寿ガーデンプレイスクリニック) 恵比寿4-20-3恵比寿ガーデンプレイスタワー3F [アクセス] JR山手線「恵比寿駅」より徒歩7分	0570-07-5050	特定 A1	○	○	○	○	×	○	×	×	×	×	×	×	
渋谷区	2876	新宿つるかめクリニック(旧:新宿海上ビル診療所) 代々木2-11-15新宿東京海上日動ビル4F [アクセス] JR山手線「新宿駅」より徒歩5分・都営新宿線京王線「新宿駅」より直結	050-5865-1233	特定 A1	○	○	○	○	×	○	×	×	×	○	×	×	
渋谷区	6298	クロス病院 健診センター 幡ヶ谷2-18-20クロス病院3F [アクセス] 京王新線「幡ヶ谷駅」より徒歩2分	03-3376-6450	特定 A1	○	○	○	○	○	×	×	×	×	×	×	×	
渋谷区	7068	一般財団法人日本健康増進財団恵比寿ハートビル診療所(恵比寿健診センター) 恵比寿1-24-4 [アクセス] JR山手線「恵比寿駅」より徒歩7分	03-5420-8015	特定 A1	○	×	×	×	○	×	×	×	×	×	×	×	
渋谷区	7454	医療法人社団プラタナス女性のための統合ヘルスクリニックイーク表参道 神宮前4-26-18原宿ピアザビル4F [アクセス] 東京メトロ千代田線・副都心線「明治神宮前駅」エレベーター出口より徒歩1分	0120-190-828	特定 A1	×	×	×	×	×	×	×	×	×	×	×	×	

※記載内容は本冊作成時点の情報となります。今後、掲載されている内容が変更となる場合があります。 ※最新情報はこちらからご確認ください⇒<https://www.kenpos.jp/>  
※受診可否やその他の受診に関する内容で不明な点はご予約の際に直接健診機関にお問合せください。

# 【施設健診】健診機関リスト

二次元コード  
(スマートフォン用)



## マークの見方

- …実施可能な項目
- ×…実施不可な項目
- ※…実施可能(条件付)な項目
- ☆…健診コースに含む

- 予約の際は必ず「代行機関は(株)イーウェルです」とお伝えください。
- 健診機関へご予約後、(株)イーウェルへ受診券発行依頼を行ってください。

市区町村	健診機関コード	健診機関名・住所	電話番号	健診コース	オプション							土日祝祭日の健診実施				
					子宮細胞診	マンモ	乳房エコー	胸部X線	便潜血	胃部X線	胃内視鏡	腹部エコー	眼底検査	土曜	日曜	祝祭日
渋谷区	8035	医療法人社団創友会 ヒラハタクリニック 渋谷1-24-6マトリクス・ツビル9F [アクセス]山手線「渋谷駅」より徒歩3分	03-6419-7056	特定 A1	×	×	×	×	×	×	×	×	×	○	×	×
渋谷区	8737	医療法人社団MYメディカルMYメディカルクリニック渋谷 宇田川町20-17NMF渋谷公園通りビル4F5F [アクセス]JR山手線「渋谷駅」より徒歩3分	03-6712-7487	特定 A1	○	○	○	○	○	×	×	×	×	○	○	×
渋谷区	9053	医療法人社団東京桜十字恵比寿桜十字クリニック 東3-9-19VORT恵比寿maxim B1F [アクセス]JR山手線「恵比寿駅」より徒歩4分	0570-07-5050	特定 A1	○	○	○	○	×	○	×	×	×	×	×	×
渋谷区	9362	医療法人社団東京桜十字渋谷サクラステージ桜十字クリニック(旧:桜十字ウィメンズクリニック渋谷) 桜丘町3-2渋谷サクラステージ SAKURAタワー14F [アクセス]JR線「渋谷駅」新南改札より徒歩2分	0570-07-5050	特定 A1	○	○	○	○	×	○	×	×	×	×	×	×
渋谷区	9507	総合健診センターヘルチェック渋谷アクシユ 渋谷2-17-1渋谷アクシユ4F [アクセス]東急東横線「渋谷駅」より徒歩1分	0570-012-489	特定 A1	○	○	○	○	○	×	×	×	×	○	×	○
渋谷区	9523	医療法人社団ブラタナス女性のための統合ヘルスクリニック イーク渋谷 桜丘町1-4渋谷サクラステージSHIBUYAサイド1F [アクセス]JR山手線「渋谷駅」より徒歩3分	0120-190-828	特定 A1	×	×	×	×	×	×	×	×	×	×	×	×
杉並区	0566	城西病院 健診センター 上荻2-42-11城西病院6F [アクセス]JR中央線「荻窪駅」より徒歩10分	03-3390-6910	特定 A1	○	○	○	○	○	×	×	×	×	○	×	×
杉並区	0567	一般財団法人日本健診財団診療所杉並健診プラザ 高井戸東2-3-14 [アクセス]京王井の頭線「高井戸駅」より徒歩8分	03-4586-5555	特定 A1	○	○	○	○	○	×	×	×	×	×	×	×
杉並区	2874	医療法人財団アドベンチスト会 東京衛生アドベンチスト病院 天沼3-17-3 [アクセス]JR 中央線・東京メトロ丸の内線「荻窪駅」より徒歩7分	0570-02-8079	特定 A1	○	○	○	○	×	○	×	×	×	×	×	×
杉並区	5508	杏林大学医学部付属杉並病院予防医学センター 和田2-25-1 [アクセス]地下鉄丸の内線「方南町駅」より徒歩15分	03-5340-5102	特定 A1	×	×	×	×	×	×	×	×	×	○	×	×
杉並区	5580	社会医療法人河北医療財団河北総合病院健診メディカルサロン 阿佐谷北1-6-1河北総合病院9F [アクセス]JR中央・総武線「阿佐ヶ谷駅」より徒歩3分	03-5356-7575	特定 A1	○	○	○	○	○	×	×	×	×	○	×	×
杉並区	5581	医療法人財団 荻窪病院 今川3-1-24 [アクセス]JR中央線・地下鉄丸の内線「荻窪駅」よりバス10分	03-3399-1102	特定 A1	○	○	○	○	×	○	×	×	×	○	×	×
杉並区	9197	社会福祉法人浴風会浴風会病院 高井戸西1-12-1 [アクセス]京王井の頭線「高井戸駅」より徒歩10分	03-3332-6511	特定 A1	○	×	×	×	○	×	×	×	×	×	×	×
豊島区	0501	医療法人社団晴博会 あんこうメディカルクリニック 西池袋1-17-10エキニア池袋7F [アクセス]JR山手線「池袋駅」よりすぐ	03-3971-9941	特定 A1	○	○	×	○	○	×	×	×	×	○	×	×
豊島区	0503	平塚胃腸クリニック 西池袋3-28-1藤久ビル西2号館 [アクセス]JR・東京メトロ線「池袋駅」より徒歩3分	03-3984-4316	特定 A1	×	×	×	×	×	×	×	×	×	○	×	×
豊島区	0573	医療法人社団明芳会IMS Me-Lifeクリニック池袋(旧:池袋ロイヤルクリニック) 東池袋1-21-11オーク池袋ビル8F・9F・10F [アクセス]JR各線「池袋駅」より徒歩3分	03-3989-1112	特定 A1	○	○	○	○	○	×	×	×	×	×	×	×
豊島区	5584	オリエンタルクリニック 西池袋1-29-5山の手ビル3F [アクセス]JR山手線「池袋駅」より徒歩1分	03-3988-1292	特定 A1	○	○	×	○	×	×	×	×	×	○	×	×
豊島区	5585	医療法人社団 絆 アーバンハイツクリニック 巣鴨1-16-2アーバンハイツ巣鴨B [アクセス]JR山手線「巣鴨駅」より徒歩2分	03-3946-6721	特定 A1	○	○	×	○	×	×	×	×	×	○	×	×
豊島区	8643	総合健診センターヘルチェック池袋センター 東池袋1-25-8タカセビル1F・2F [アクセス]JR「池袋駅」より徒歩5分	0570-012-489	特定 A1	○	○	○	○	○	×	×	×	×	○	×	○
豊島区	9476	医療法人社団東京桜十字池袋桜十字クリニック 東池袋1-13-6ロクマルゲート池袋7F [アクセス]山手線「池袋駅」より徒歩3分	0570-07-5050	特定 A1	○	○	○	○	×	○	×	×	×	×	×	×
北区	0463	医療法人社団埴原会 赤羽病院 健康管理センター 赤羽2-2-1 [アクセス]JR埼京線・京浜東北線「赤羽駅」より徒歩10分	03-3901-4941	特定 A1	○	×	×	×	○	×	×	×	×	○	×	×
北区	5589	医療法人社団中央白報会 白報会王子病院 王子2-14-13 [アクセス]JR京浜東北線「王子駅」より徒歩3分	03-3912-6611	特定 A1	○	○	○	○	○	×	×	×	×	○	×	×
北区	7448	医療法人社団健診会 東京メディカルクリニック 滝野川16-14-9東京先端医療モールビル [アクセス]JR埼京線「板橋駅」より徒歩8分	03-5980-0850	特定 A1	○	○	○	○	○	×	×	×	×	○	○	×
北区	8364	医療法人社団慈光会八木病院 東十条4-14-8外来棟3F八木病院 [アクセス]京浜東北線「東十条駅」より徒歩5分	03-5902-5400	特定 A1	○	○	○	○	○	×	×	×	×	○	×	×
北区	9170	医療法人社団景星会赤羽赤羽東口病院 赤羽1-38-5 [アクセス]JR線「赤羽駅」・東京メトロ南北線「赤羽岩淵駅」より徒歩4分	0120-812-800	特定 A1	○	○	○	○	○	×	×	×	×	○	×	×
荒川区	8596	医療法人社団光忍会 みかわしまタワークリニック 東日暮里6-1-1アトラスプラズタワー三河島2F [アクセス]JR常磐線「三河島駅」よりすぐ	03-3806-2711	特定 A1	○	○	○	○	○	×	×	×	×	○	×	×
荒川区	9057	医療法人社団俊和会日暮里健診プラザ 西日暮里2-20-1ステーションポートタワー4F [アクセス]JR山手線「日暮里駅」より徒歩1分	0570-051-700	特定 A1	○	○	○	○	○	×	×	×	×	○	×	×
板橋区	0508	医療法人財団同潤会 富士見病院 大和町14-16 [アクセス]地下鉄三田線「板橋本町駅」より徒歩1分	03-3962-2431	特定 A1	○	×	×	×	×	○	×	×	×	○	×	×
板橋区	0511	医療法人社団慈誠会 人間ドック会館クリニック 常磐台4-35-10 [アクセス]東武東上線「上板橋駅」より徒歩3分	03-3937-6256	特定 A1	○	○	○	○	○	×	×	×	×	○	×	×
板橋区	7438	板橋区医師会病院 高島平3-12-6 [アクセス]地下鉄三田線「高島平駅」より徒歩10分	03-3975-1081	特定 A1	○	○	○	○	○	×	×	×	×	○	×	×
練馬区	0512	医療法人社団浩生会スズキ病院健診センター 栄町7-1 [アクセス]西武池袋線「江古田駅」より徒歩4分	03-3557-3003	特定 A1	×	×	×	×	×	×	×	×	×	○	×	×
練馬区	0513	練馬桜台クリニック 豊玉北4-11-9イーホープメディカルセンター [アクセス]西武池袋線・都営大江戸線「練馬駅」より徒歩8分	03-5999-0723	特定 A1	○	※	×	○	×	×	×	×	×	○	×	×
練馬区	8071	医療法人社団はなぶさ会島村記念病院健診センター 関町北2-4-2 [アクセス]西武新宿線「武蔵関駅」徒歩7分	050-1725-6320	特定 A1	○	○	○	○	○	×	×	×	×	×	×	×

※記載内容は本冊子作成時点の情報となります。今後、掲載されている内容が変更となる場合があります。 ※最新情報はこちらからご確認いただけます⇒<https://www.kenpos.jp/>  
 ※受診可否やその他受診に関する内容で不明な点はご予約の際に直接健診機関にお問合せください。

# 【施設健診】 健診機関リスト

二次元コード  
(スマートフォン用)



**マークの見方**

- …実施可能な項目
- ×…実施不可な項目
- ※…実施可能(条件付)な項目
- 含…健診コースに含む

- 予約の際は必ず「代行機関は(株)イーウェルです」とお伝えください。
- 健診機関へご予約後、(株)イーウェルへ受診券発行依頼を行ってください。

東京

市区町村 健診機関コード	健診機関名・住所	電話番号	健診コース	オプション								土日祝祭日の健診実施		
				がん検診				その他				土曜	日曜	祝祭日
			子宮細胞診	マンモ	乳房エコー	便潜血	胸部X線	胃腸X線	胃内視鏡	腹部エコー	眼底検査	土曜	日曜	祝祭日
足立区 0465	<b>医療法人社団尚視会東京千住・尚視会クリニック健診プラザ</b> 千住3-72白亜ビル4F [アクセス]JR・東部線・TX「北千住駅」より徒歩2分	03-3881-2470	特定 A1	○ ○	○ ○	○ ○	○ ○	○ ○	○ ○	○ ○	○ ○	○ ○	○ ○	○ ○
足立区 2925	<b>社会医療法人社団慈生会健診センター等潤</b> 一ツ家4-2-11 [アクセス]つくばエクスプレス「六町駅」より徒歩15分	03-3850-7221	特定 A1	○ ○	○ ○	○ ○	○ ○	○ ○	○ ○	○ ○	○ ○	○ ○	○ ○	○ ○
足立区 5596	<b>医療法人社団俊秀会 エヌ・ケイ・クリニック</b> 綾瀬3-2-8シティプレイスアヤセ3F [アクセス]東京メトロ千代田線「綾瀬駅西口」より徒歩3分	03-3620-2034	特定 A1	○ ○	○ ○	○ ○	○ ○	○ ○	○ ○	○ ○	○ ○	○ ○	○ ○	○ ○
足立区 7039	<b>医療法人社団けいせい会 東京北部病院</b> 江北6-24-6 [アクセス]国際興業バス「東京北部病院停留所」よりすぐ	03-3854-3181	特定 A1	○ ○	○ ○	○ ○	○ ○	○ ○	○ ○	○ ○	○ ○	○ ○	○ ○	○ ○
葛飾区 0467	<b>医療法人財団謙仁会 亀有病院</b> 亀有3-36-3 [アクセス]JR常磐線「亀有駅」より徒歩5分	03-3601-0187	特定 A1	○ ○	○ ○	○ ○	○ ○	○ ○	○ ○	○ ○	○ ○	○ ○	○ ○	○ ○
江戸川区 2855	<b>医療法人財団京映会 京橋クリニック</b> 南篠崎町2-40-3 [アクセス]都営新宿線「瑞江駅」より徒歩10分	03-3678-5791	特定 A1	○ ○	○ ○	○ ○	○ ○	○ ○	○ ○	○ ○	○ ○	○ ○	○ ○	○ ○
江戸川区 2890	<b>医療法人財団総友会第二臨海クリニック</b> 西葛西7-28-8トラック会館4F [アクセス]地下鉄東西線「西葛西駅」より徒歩12分	03-5658-3558	特定 A1	○ ○	○ ○	○ ○	○ ○	○ ○	○ ○	○ ○	○ ○	○ ○	○ ○	○ ○
八王子市 0597	<b>仁公会 総合病院 健診センター</b> 明神町4-8-1 [アクセス]京王線「京王八王子駅」より徒歩3分	042-644-3721	特定 A1	○ ○	○ ○	○ ○	○ ○	○ ○	○ ○	○ ○	○ ○	○ ○	○ ○	○ ○
八王子市 0598	<b>医療法人社団国立あおやぎ会 八王子健康管理センター</b> 明神町4-30-2 [アクセス]JR中央線「八王子駅」より徒歩13分	042-648-1621	特定 A1	○ ○	○ ○	○ ○	○ ○	○ ○	○ ○	○ ○	○ ○	○ ○	○ ○	○ ○
八王子市 1763	<b>医療法人社団厚誠会 孫田クリニック</b> 旭町6-6ピオスビル5F [アクセス]JR中央線「八王子駅」より徒歩7分	042-627-1175	特定 A1	○ ○	○ ○	○ ○	○ ○	○ ○	○ ○	○ ○	○ ○	○ ○	○ ○	○ ○
八王子市 6301	<b>医療法人社団めぐみ会南大沢メディカルプラザ健診室</b> 南大沢2-25フォレストモール南大沢3F [アクセス]京王相模原線「南大沢駅」より徒歩3分	042-670-3055	特定 A1	○ ○	○ ○	○ ○	○ ○	○ ○	○ ○	○ ○	○ ○	○ ○	○ ○	○ ○
八王子市 6797	<b>医療法人社団せいこう会 エヌ・エスクリニック</b> 明神町2-26-9MZビル4F [アクセス]京王線「京王八王子駅」より徒歩1分	042-648-5880	特定 A1	○ ○	○ ○	○ ○	○ ○	○ ○	○ ○	○ ○	○ ○	○ ○	○ ○	○ ○
八王子市 8094	<b>医療法人社団永生会南多摩病院</b> 散田町3-10-1 [アクセス]JR中央線「西八王子駅」南口よりすぐ	042-663-0519	特定 A1	○ ○	○ ○	○ ○	○ ○	○ ○	○ ○	○ ○	○ ○	○ ○	○ ○	○ ○
立川市 0589	<b>医療法人社団進興会 立川北口健診館</b> 曙町2-37-7コアシティ立川ビル6・9F [アクセス]JR線又は多摩都市モノレール「立川駅又は立川北駅」より徒歩5分	042-521-1212	特定 A1	○ ○	○ ○	○ ○	○ ○	○ ○	○ ○	○ ○	○ ○	○ ○	○ ○	○ ○
立川市 0591	<b>立川中央病院附属健康クリニック</b> 柴崎町3-14-2BOSENビル [アクセス]JR中央線「立川駅」より徒歩5分	0570-032-220	特定 A1	○ ○	○ ○	○ ○	○ ○	○ ○	○ ○	○ ○	○ ○	○ ○	○ ○	○ ○
立川市 1757	<b>多摩健康管理センター</b> 錦町3-7-10 [アクセス]JR中央線「立川駅」より徒歩13分	042-528-2011	特定 A1	○ ○	○ ○	○ ○	○ ○	○ ○	○ ○	○ ○	○ ○	○ ○	○ ○	○ ○
立川市 1957	<b>社会医療法人社団健生会 立川相互ふれあいクリニック</b> 錦町1-23-4-5F [アクセス]JR中央線「立川駅」より徒歩12分	042-524-7365	特定 A1	○ ○	○ ○	○ ○	○ ○	○ ○	○ ○	○ ○	○ ○	○ ○	○ ○	○ ○
立川市 5607	<b>医療法人社団正裕会 リボンレディースクリニック</b> 曙町2-10-1ふどうやビル4F [アクセス]JR中央線「立川駅」より徒歩4分	042-548-3715	特定 A1	○ ○	○ ○	○ ○	○ ○	○ ○	○ ○	○ ○	○ ○	○ ○	○ ○	○ ○
立川市 8024	<b>医療法人社団高友会 立川メディカルクリニック</b> 高松町2-1-27立川メディカルビル4F [アクセス]JR中央線「立川駅」より徒歩8分	042-525-7990	特定 A1	○ ○	○ ○	○ ○	○ ○	○ ○	○ ○	○ ○	○ ○	○ ○	○ ○	○ ○
武蔵野市 0516	<b>医療法人社団正友会松井健診クリニック吉祥寺プレイス</b> 吉祥寺東町1-19-23 [アクセス]JR中央線「吉祥寺駅」より徒歩7分	0120-037-388	特定 A1	○ ○	○ ○	○ ○	○ ○	○ ○	○ ○	○ ○	○ ○	○ ○	○ ○	○ ○
武蔵野市 0517	<b>医療法人社団榎原厚生会 吉祥寺榎原クリニック</b> 吉祥寺南町1-8-6カーサカルム吉祥寺3F [アクセス]JR中央線「吉祥寺駅」下車	0422-48-6311	特定 A1	○ ○	○ ○	○ ○	○ ○	○ ○	○ ○	○ ○	○ ○	○ ○	○ ○	○ ○
武蔵野市 0518	<b>医療法人社団陽和会にしくほ診療所</b> 緑町2-1-40 [アクセス]「JR三鷹駅北口①停留所」より徒歩2分	0422-50-2825	特定 A1	○ ○	○ ○	○ ○	○ ○	○ ○	○ ○	○ ○	○ ○	○ ○	○ ○	○ ○
武蔵野市 0519	<b>一般財団法人天誠会武蔵境病院</b> 境1-18-6 [アクセス]中央線「武蔵境駅」より徒歩3分	0422-51-0301	特定 A1	○ ○	○ ○	○ ○	○ ○	○ ○	○ ○	○ ○	○ ○	○ ○	○ ○	○ ○
武蔵野市 6141	<b>医療法人社団彩悠会 まつもとファミリークリニック</b> 境南町2-9-3大矢ビル2F [アクセス]JR中央線「武蔵境駅」より徒歩2分	0422-39-5315	特定 A1	○ ○	○ ○	○ ○	○ ○	○ ○	○ ○	○ ○	○ ○	○ ○	○ ○	○ ○
三鷹市 0575	<b>医療法人財団慈生会 野村病院予防医学センター</b> 下連雀8-3-6 [アクセス]JR中央線「吉祥寺駅」よりバス13分	0422-47-8811	特定 A1	○ ○	○ ○	○ ○	○ ○	○ ○	○ ○	○ ○	○ ○	○ ○	○ ○	○ ○
三鷹市 6799	<b>医療法人社団撫子 高松メディカルクリニック</b> 下連雀4-16-12三鷹第一ビル2F [アクセス]JR中央線「三鷹駅」より徒歩10分	0422-70-1037	特定 A1	○ ○	○ ○	○ ○	○ ○	○ ○	○ ○	○ ○	○ ○	○ ○	○ ○	○ ○
青梅市 0609	<b>医療法人社団 新町クリニック</b> 新町3-56-1 [アクセス]JR青梅線「小作駅」より徒歩7分	0428-31-5312	特定 A1	○ ○	○ ○	○ ○	○ ○	○ ○	○ ○	○ ○	○ ○	○ ○	○ ○	○ ○
府中市 1748	<b>医療法人社団共済会 共済会櫻井病院</b> 是政2-36 [アクセス]西武鉄道多摩川線「競艇場前駅」より徒歩5分	042-362-5141	特定 A1	○ ○	○ ○	○ ○	○ ○	○ ○	○ ○	○ ○	○ ○	○ ○	○ ○	○ ○
府中市 1749	<b>医療法人社団恵仁会 府中恵仁会病院</b> 住吉町5-21-1トータルヘルステーション [アクセス]京王電鉄京王線「中河原駅」より徒歩5分	042-365-1238	特定 A1	○ ○	○ ○	○ ○	○ ○	○ ○	○ ○	○ ○	○ ○	○ ○	○ ○	○ ○
府中市 9423	<b>医療法人一翠会一翠会東京府中健診クリニック</b> 宮町1-40KDX府中ビル4F [アクセス]京王線「府中駅」より徒歩3分	042-363-5515	特定 A1	○ ○	○ ○	○ ○	○ ○	○ ○	○ ○	○ ○	○ ○	○ ○	○ ○	○ ○
昭島市 1768	<b>医療法人社団潮友会 うしお病院</b> 武蔵野2-7-12 [アクセス]西武拝島線「西武立川駅」より徒歩12分	042-541-5425	特定 A1	○ ○	○ ○	○ ○	○ ○	○ ○	○ ○	○ ○	○ ○	○ ○	○ ○	○ ○
昭島市 5614	<b>医療法人徳洲会 東京西徳洲会病院</b> 松原町3-1-1 [アクセス]JR青梅線「拝島駅」より徒歩10分	042-500-6622	特定 A1	○ ○	○ ○	○ ○	○ ○	○ ○	○ ○	○ ○	○ ○	○ ○	○ ○	○ ○
調布市 0579	<b>医療法人社団東山会 調布東山病院</b> 小島町2-32-17 [アクセス]京王線「調布駅」より徒歩3分	042-481-5515	特定 A1	○ ○	○ ○	○ ○	○ ○	○ ○	○ ○	○ ○	○ ○	○ ○	○ ○	○ ○

※記載内容は本冊子作成時点の情報となります。今後、掲載されている内容が変更となる場合があります。 ※最新情報はこちらからご確認ください⇒<https://www.kenpos.jp/>  
※受診可否やその他の受診に関する内容で不明な点はこちらの予約の際に直接健診機関にお問合せください。

# 【施設健診】健診機関リスト

二次元コード  
(スマートフォン用)



## マークの見た

- …実施可能な項目
- ×…実施不可な項目
- ※…実施可能(条件付)な項目
- 含…健診コースに含む

- 予約の際は必ず「代行機関は(株)イーウェルです」とお伝えください。
- 健診機関へご予約後、(株)イーウェルへ受診券発行依頼を行ってください。

市区町村 健診機関コード	健診機関名・住所	電話番号	健診コース	オプション							土日祝祭日の健診実施					
				子宮細胞診	マンモ	乳房エコー	胸部X線	便潜血	胃部X線	胃部内視鏡	腹部エコー	眼底検査	土曜	日曜	祝祭日	
調布市 9481	<b>医療法人社団東山会東山ドック・健診クリニックウエルピアザ仙川</b> 仙川町1-18-10仙川倉林ビルA棟3,4F [アクセス] 京王線「仙川駅」より徒歩2分	03-5384-7060	特定 A1	○	○	○	○	○	○	○	○	○	○	○	○	○
町田市 0601	<b>医療法人社団多摩医療会 原町田診療所</b> 原町田4-17-11 [アクセス] JR横浜線「町田駅」より徒歩8分	042-710-1100	特定 A1	○	○	×	○	○	×	○	×	○	○	○	×	×
町田市 1766	<b>医療法人社団三友会あけぼの病院健診部</b> 中町1-23-3 [アクセス] 小田急線「町田駅」より徒歩7分、JR横浜線「町田駅」より徒歩10分	042-728-4010	特定 A1	○	○	○	○	○	○	○	○	○	○	○	○	○
町田市 1767	<b>医療法人社団三医会 鶴川記念病院</b> 三輪町1059-1 [アクセス] 小田急線「鶴川駅」より送迎バスあり	044-987-9716	特定 A1	○	○	○	○	○	○	○	○	○	○	○	○	○
小金井市 2939	<b>医療法人社団寛和会 武蔵小金井クリニック総合健診センター</b> 本町5-19-33 [アクセス] JR中央線「武蔵小金井駅」より徒歩2分	042-384-0182	特定 A1	○	○	○	×	○	○	×	○	×	○	○	○	○
小金井市 6523	<b>医療法人社団鶴亀会 小金井つるかめクリニック</b> 本町6-14-28プラウドタワー武蔵小金井 3F [アクセス] JR中央線「武蔵小金井駅」よりすぐ	042-386-3737	特定 A1	○	○	○	○	○	○	×	○	×	○	○	○	○
小金井市 9471	<b>医療法人社団公懌会 小金井メディカルクリニック</b> 本町2-1-12けやきビル2F・3F [アクセス] JR中央線「武蔵小金井駅」より徒歩30秒	042-401-2938	特定 A1	○	○	○	○	○	○	×	○	×	○	○	○	○
小金井市 9485	<b>ひがこ北口内科クリニック健診部</b> 梶野町5-11-1ハピスプラザアネックス1F・2F [アクセス] JR中央線「東小金井駅」より徒歩3分	042-401-2323	特定 A1	○	○	○	○	○	○	×	○	×	○	○	○	○
東村山市 1756	<b>社会福祉法人白十字会 東京白十字病院 健康管理センター</b> 諏訪町2-26-1 [アクセス] 西武新宿線「東村山駅」より送迎バスあり	042-393-7486	特定 A1	○	○	○	×	○	○	×	○	×	○	○	○	○
国分寺市 1753	<b>社会福祉法人 浴光会 国分寺病院</b> 東恋ヶ窪4-2-2 [アクセス] JR中央線「武蔵野線」西国分寺駅より徒歩15分	042-322-0125	特定 A1	○	×	×	×	○	○	×	○	×	○	○	○	○
国分寺市 6237	<b>多摩メディカルクリニック</b> 本町3-11-14メディカルコア国分寺2F [アクセス] JR中央線「国分寺駅」より徒歩3分	042-301-3001	特定 A1	○	×	×	×	○	○	×	○	×	○	○	○	○
清瀬市 1775	<b>公益財団法人結核予防会複十字病院</b> 松山3-1-24 [アクセス] 西武池袋線「清瀬駅」より徒歩7分	042-491-4712	特定 A1	○	○	○	○	○	×	○	×	○	○	○	○	○
東久留米市 2878	<b>医療法人社団レニア会篠宮正明記念アルテミスウイメンズホスピタル</b> 中央町1-1-20 [アクセス] 西武池袋線「東久留米駅」西口から徒歩10分	042-472-6136	特定 A1	○	○	○	○	○	○	×	○	×	○	○	○	○
東久留米市 6451	<b>医療法人社団順朋会おさき内科循環器科クリニック</b> 幸町4-2-1ストリーム90 2F [アクセス] 西武池袋線「東久留米駅」よりバス10分	042-477-0555	特定 A1	○	×	×	○	○	○	×	○	×	○	○	○	○
武蔵村山市 6965	<b>社会医療法人財団大和会 武蔵村山病院</b> 榎1-1-5 [アクセス] 西武拝島線・多摩モノレール「玉川上水駅」より送迎バスあり	042-566-3172	特定 A1	○	○	○	○	○	○	×	○	×	○	○	○	○
多摩市 1777	<b>医療法人社団珠光会聖ヶ丘病院</b> 連光寺2-69-6 [アクセス] 京王線「京王永山駅」より送迎バスあり	0120-034-211	特定 A1	○	○	○	○	○	○	×	○	×	○	○	○	○
多摩市 6235	<b>医療法人社団めぐみ会田村クリニック2健診室</b> 落合1-35ライオンズプラザ多摩センター3F [アクセス] 小田急相模原線・京王相模原線「多摩センター駅」より徒歩5分	042-311-5310	特定 A1	○	○	○	○	○	○	×	○	×	○	○	○	○
稲城市 1779	<b>稲城市立病院</b> 大丸1171 [アクセス] JR南武線「南多摩駅」より徒歩5分	042-377-1421	特定 A1	○	○	○	○	○	○	×	○	×	○	○	○	○
あきる野市 1770	<b>医療法人財団院あきる野病院</b> 秋川6-5-1 [アクセス] JR五日市線「秋川駅」より徒歩7分	042-559-5449	特定 A1	○	○	○	○	○	○	×	○	×	○	○	○	○
西東京市 0586	<b>医療法人社団時正会佐々健康管理クリニック</b> 田無町4-15-12ONFORALL西東京3F [アクセス] 西部新宿線「田無駅」北口より徒歩8分	0120-123-891	特定 A1	○	○	○	○	○	○	×	○	×	○	○	○	○
西東京市 8570	<b>医療法人徳洲会武蔵野徳洲会病院</b> 向台町3-5-48 [アクセス] 関東バス「武蔵野徳洲会病院」よりすぐ	042-465-0769	特定 A1	○	○	○	○	○	○	×	○	×	○	○	○	○
西多摩郡日の出町 0592	<b>医療法人社団崎陽会 日の出ヶ丘病院</b> 大久野310 [アクセス] 圏央道「日の出IC」より車5分	042-588-8666	特定 A1	○	○	○	○	○	○	×	○	×	○	○	○	○
横浜市鶴見区 0650	<b>医療法人社団育成会佐々木病院</b> 下末吉1-13-8 [アクセス] JR京浜東北線「鶴見駅」よりバス10分	045-581-3489	特定 A1	○	×	○	○	○	○	×	○	×	○	○	○	○
横浜市神奈川区 0635	<b>総合健診センターヘルチェック横浜東口センター</b> 金港町6-20善仁会金港ビル [アクセス] JR「横浜駅」より徒歩5分	0570-012-489	特定 A1	○	○	○	○	○	○	×	○	×	○	○	○	○
横浜市神奈川区 7622	<b>医療法人財団俊陽会古川病院</b> 子安通2-286 [アクセス] JR京浜東北線「新子安駅」より徒歩2分	045-441-3598	特定 A1	○	○	○	○	○	○	×	○	×	○	○	○	○
横浜市西区 0630	<b>総合健診センターヘルチェック横浜西口センター</b> 北幸1-11-15横浜STビル3F [アクセス] JR「横浜駅」より徒歩5分	0570-012-489	特定 A1	○	○	○	○	○	○	×	○	×	○	○	○	○
横浜市西区 0631	<b>横浜東口クリニック</b> 高島2-19-12スカイビル17F [アクセス] JR東海道線「横浜駅」に直結	045-453-3366	特定 A1	○	○	○	○	○	○	×	○	×	○	○	○	○
横浜市西区 0632	<b>医療法人財団コンフォートコンフォート横浜健診センター</b> 平沼2-8-25 [アクセス] 相鉄線「平沼橋」より徒歩1分	045-313-8080	特定 A1	○	○	○	○	○	○	×	○	×	○	○	○	○
横浜市西区 0666	<b>一般財団法人船員保険会 横浜リーフみなとみらい健診クリニック</b> みなとみらい4-6-5リーフみなとみらい11F [アクセス] みなとみらい線「みなとみらい駅」より徒歩4分	045-651-1572	特定 A1	○	○	○	○	○	○	×	○	×	○	○	○	○
横浜市西区 2646	<b>横浜エムエムクリニック</b> みなとみらい3-3-1KDX横浜みなとみらいタワー3F [アクセス] みなとみらい線「みなとみらい駅」より徒歩3分	045-225-0953	特定 A1	○	○	○	○	○	○	×	○	×	○	○	○	○
横浜市西区 2767	<b>総合健診センターヘルチェックレディース横浜</b> 北幸1-4-1横浜天理ビル23F [アクセス] JR「横浜駅」より徒歩5分	0570-012-489	特定 A1	○	○	○	○	○	○	×	○	×	○	○	○	○
横浜市西区 2947	<b>総合健診センターヘルチェックファーストプレイス横浜</b> 高島2-7-1ファーストプレイス横浜6F [アクセス] JR「横浜駅」より徒歩5分	0570-012-489	特定 A1	○	○	○	○	○	○	×	○	×	○	○	○	○
横浜市西区 5629	<b>公益財団法人神奈川県予防医学協会 ウェルポートみらい</b> みなとみらい3-3-3横浜コネクストスクエア4F [アクセス] 横浜高速鉄道「みなとみらい駅」より徒歩4分	045-323-9981	特定 A1	○	○	○	○	○	○	×	○	×	○	○	○	○

東京  
神奈川

健診機関

※記載内容は本冊子作成時点の情報となります。今後、掲載されている内容が変更となる場合があります。 ※最新情報はこちらからご確認ください⇒<https://www.kenpos.jp/>  
※受診可否やその他受診に関する内容で不明な点はご予約の際に直接健診機関にお問合せください。



# 【施設健診】健診機関リスト

二次元コード  
(スマートフォン用)



マークの見方

- …実施可能な項目
- ×…実施不可な項目
- ※…実施可能(条件付)な項目
- ☆…健診コースに含む

- 予約の際は必ず「代行機関は(株)イーウェルです」とお伝えください。
- 健診機関へご予約後、(株)イーウェルへ受診券発行依頼を行ってください。

市区町村	健診機関名・住所	電話番号	健診コース	オプション								土曜・祭日の健診実施			
				がん検診				その他							
健診機関コード				子宮細胞診	マンモ	乳房エコー	胸部X線	便潜血	胃部X線	胃内内視鏡	腹部エコー	眼底検査	土曜	日曜	祝祭日
川崎市麻生区	医療法人社団晃進会 川崎みどりの病院 王禅寺1142 [アクセス]小田急線「新百合ヶ丘駅」より送迎バスあり	044-969-0454	特定 A1	○	○	○	○	○	○	×	×	×	○	×	×
川崎市麻生区	医療法人社団黎明会 新百合健康管理センター 上麻生1-20-1小田急アコルテ新百合ヶ丘5・6F [アクセス]小田急線「新百合ヶ丘駅」より徒歩1分	044-959-3121	特定 A1	○	○	○	○	○	○	×	×	×	○	×	×
川崎市麻生区	新百合ヶ丘龍クリニック 古沢7 [アクセス]小田急線「新百合ヶ丘駅」より徒歩15分	044-955-7231	特定 A1	○	×	×	○	○	○	×	×	×	○	×	×
川崎市麻生区	医療法人社団三成会 新百合ヶ丘総合病院 古沢都古255 [アクセス]小田急線「新百合ヶ丘駅」より徒歩15分	0120-700-098	特定 A1	○	○	○	○	×	○	×	×	×	×	×	×
相模原市緑区	JA健康管理センターさがみはら 橋本6-1-14ザ・ハシモトタワー4F [アクセス]JR横浜線・京王相模原線「橋本駅」より徒歩2分	046-229-3731	特定 A1	○	○	○	○	×	×	×	×	×	○	×	×
相模原市緑区	相模原赤十字病院 中野256 [アクセス]圏央道「相模原IC」より車15分	042-784-2429	特定 A1	○	○	○	○	○	○	×	×	×	×	×	×
相模原市中央区	独立行政法人地域医療機能推進機構 相模野病院 淵野辺1-2-30 [アクセス]JR横浜線「矢部駅」より徒歩2分	042-751-1265	特定 A1	×	×	×	×	×	×	×	×	×	×	×	×
相模原市南区	一般財団法人ヘルス・サイエンス・センター 相模大野3-3-2-401ポーノ相模大野サウスモール4F [アクセス]小田急線「相模大野駅」より徒歩3分	042-740-6200	特定 A1	○	○	○	○	×	○	×	×	×	○	×	×
相模原市南区	医療法人ユーカーさがみ林間病院総合健診センター 上鶴岡7-9-1 [アクセス]小田急片瀬江ノ島線「東林間駅」より徒歩2分	042-742-3521	特定 A1	○	○	○	○	○	○	×	×	×	○	×	×
相模原市南区	医療法人社団蒼紫会 森下記念病院 東林間4-2-18 [アクセス]小田急江ノ島線「東林間駅」より徒歩5分	042-742-5222	特定 A1	○	×	×	×	○	○	×	×	×	○	×	×
横須賀市	医療法人社団優和会湘南健診クリニック湘南健康管理センター 追浜東町3-53-12 [アクセス]京浜急行「追浜駅」より徒歩8分	046-867-2876	特定 A1	○	○	○	○	×	×	×	×	×	×	×	×
横須賀市	社会福祉法人日本医療伝道会総合病院衣笠病院 小矢部2-23-1 [アクセス]JR横須賀線「衣笠駅」より徒歩5分	046-852-1116	特定 A1	○	○	○	○	○	×	×	×	×	×	×	×
横須賀市	公益社団法人地域医療振興協会 横須賀市立市民病院 長坂1-3-2 [アクセス]京急バス「横須賀市民病院停留所」より徒歩0分	046-858-1851	特定 A1	○	○	○	×	×	×	×	×	×	×	×	×
平塚市	公益財団法人佐々木研究所附属湘南健診センター 宝町10-4スポーツプラザ神奈中1F [アクセス]JR東海道線「平塚駅」より徒歩5分	0463-21-3811	特定 A1	×	×	×	×	×	×	×	×	×	○	×	×
平塚市	医療法人財団倉田会 倉田メディカルサポートクリニック 四之宮2-7-8 [アクセス]神奈中バス「古河電工入口停留所」より徒歩5分	0463-27-1011	特定 A1	○	○	○	○	○	×	×	×	×	○	×	×
鎌倉市	社会医療法人財団互恵会大船中央病院健康管理センター 大船6-2-24 [アクセス]JR東海道線「大船駅」より徒歩10分	0467-47-7761	特定 A1	○	○	○	○	○	×	×	×	×	○	×	×
藤沢市	医療法人社団藤順会藤沢総合健診センター 鶴沼橋1-17-11 [アクセス]JR東海道線・小田急線「藤沢駅」より徒歩3分	0466-23-3211	特定 A1	○	○	○	○	○	×	×	×	×	○	×	×
藤沢市	医療法人徳洲会湘南藤沢徳洲会病院 辻堂神台1-5-1 [アクセス]JR東海道線「辻堂駅」より徒歩7分	0466-35-1360	特定 A1	○	○	○	○	○	×	×	×	×	○	×	×
藤沢市	医療法人長谷川会 湘南ホスピタル 辻堂3-10-2 [アクセス]JR東海道線「辻堂駅」より徒歩7分	0466-33-5111	特定 A1	○	×	×	×	○	○	×	×	×	×	×	×
藤沢市	一般財団法人同友会ライフメディカル健診プラザ 下土棚467-10M・S・Cメディカルビル [アクセス]小田急江ノ島線「長後駅」より徒歩1分	0570-099-200	特定 A1	○	○	○	○	○	×	×	×	×	○	×	×
藤沢市	湘南第一病院 湘南台1-19-7 [アクセス]小田急江ノ島線「湘南台駅」より徒歩5分	0466-44-7111	特定 A1	○	○	○	○	×	○	×	×	×	○	×	×
小田原市	医療法人同愛会 小澤病院 本町1-1-17 [アクセス]JR東海道線「小田原駅」より徒歩10分	0465-23-7830	特定 A1	○	○	○	○	○	×	×	×	×	○	×	×
茅ヶ崎市	医療法人社団康心会 湘南健康管理クリニック 茅ヶ崎2-2-3東館4F [アクセス]JR東海道線「茅ヶ崎駅」より徒歩5分	0467-86-6570	特定 A1	○	○	○	○	○	×	×	×	×	○	×	×
秦野市	医療法人杏林会 八木病院 本町1-3-1 [アクセス]小田急小田原線「秦野駅」北口より徒歩5分	0463-75-8222	特定 A1	○	○	○	○	×	○	×	×	×	○	×	×
厚木市	公益財団法人健康予防医学財団 ヘルスケアクリニック厚木 旭町1-25-1本厚木ミハラス3F [アクセス]小田急小田原線「本厚木駅」より徒歩1分	050-1725-8895	特定 A1	○	○	○	○	○	×	×	×	×	○	×	×
厚木市	医療法人仁厚会仁厚会病院 中町3-8-11 [アクセス]小田急小田原線「本厚木駅」より徒歩4分	046-221-5979	特定 A1	○	○	○	○	○	×	×	×	×	×	×	×
厚木市	社会医療法人社団三思会 東名厚木メディカルサテライトクリニック 船子224 [アクセス]小田急線「本厚木駅」より送迎バスあり	046-229-1937	特定 A1	○	○	○	○	×	○	×	×	×	○	×	×
厚木市	JA健康管理センターあつぎ 酒井3132 [アクセス]東名高速「東名厚木IC」より車3分	046-229-3731	特定 A1	○	○	○	○	×	×	×	×	×	○	×	×
大和市	医療法人徳洲会大和徳洲会病院 中央4-4-12 [アクセス]小田急線「大和駅」より徒歩5分	046-262-6400	特定 A1	○	○	○	○	○	×	×	×	×	○	×	×
大和市	医療法人社団哺育会桜ヶ丘中央病院 福田1-7-1 [アクセス]小田急線「桜ヶ丘駅」より徒歩3分	046-259-5446	特定 A1	○	○	○	○	○	×	×	×	×	○	×	×
海老名市	カラダテラス海老名 めぐみ町3-1VINA GRADENS PERCH 7F [アクセス]JR/小田急線/相鉄線「海老名駅」より直結	046-292-1311	特定 A1	○	○	○	○	○	×	×	×	×	○	×	×
座間市	医療法人興生会相模台健診クリニック 相模が丘6-27-43 [アクセス]小田急小田原線「小田急相模原駅」より送迎バスあり	046-256-9235	特定 A1	○	×	○	○	×	○	×	×	×	×	×	×
高座郡寒川町	寒川病院総合健診センター 宮山193 [アクセス]JR相模線「寒川駅」より徒歩10分	0467-75-6751	特定 A1	○	○	○	○	×	○	×	×	×	○	×	×

※記載内容は本冊子作成時点の情報となります。今後、掲載されている内容が変更となる場合があります。 ※最新情報はこちらからご確認いただけます⇒<https://www.kenpos.jp/>  
 ※受診可否やその他受診に関する内容で不明な点はご予約の際に直接健診機関にお問合せください。

神奈川

健診機関



# 【施設健診】健診機関リスト

二次元コード  
(スマートフォン用)



**マークの見方**  
 ○…実施可能な項目  
 ×…実施不可な項目  
 ※…実施可能(条件付)な項目  
 含…健診コースに含む

- 予約の際は必ず「代行機関は(株)イーウェルです」とお伝えください。
- 健診機関へご予約後、(株)イーウェルへ受診券発行依頼を行ってください。

市区町村	健診機関コード	健診機関名・住所	電話番号	健診コース	オプション							土日祝祭日の健診実施			
					子宮細胞診	マンモ	乳房エコー	胸部X線	便潜血	胃部X線	胃部内視鏡	腹部エコー	眼底検査	土曜	日曜
小松市	0768	医療法人社団愛康会小松ソフィア病院 沖町478 [アクセス] 国道305号線「日の出町交差点」を東方向へ車3分	0761-46-5381	特定 A1	○ ○	× ×	× ×	× ×	○ ○	× ×	× ×	○ ○	○ ○	× ×	× ×
小松市	0770	国民健康保険小松市民病院 向本折町60 [アクセス] 小松バス「小松市民病院留所」よりすぐ	0761-22-7115	特定 A1	○ ○	○ ○	○ ○	○ ○	○ ○	× ×	× ×	× ×	○ ○	× ×	× ×
小松市	0771	特定医療法人社団勝木会 やわたメディカルセンター 健診センター 八幡イ12-7 [アクセス] IRいしかわ鉄道「小松駅」より車15分	0761-47-1216	特定 A1	○ ○	○ ○	○ ○	× ×	× ×	× ×	× ×	× ×	○ ○	× ×	× ×
能美市	0776	国民健康保険能美市立病院健診センター 大浜町/85 [アクセス] IRいしかわ鉄道線「能美根上駅」より徒歩5分	0761-55-2310	特定 A1	○ ○	○ ○	○ ○	× ×	○ ○	× ×	× ×	× ×	○ ○	× ×	× ×
野々市市	6891	特定医療法人扇翔会 南ヶ丘病院 西部中央土地区画整理事業施行地区56-1 [アクセス] 北陸鉄道バス「南ヶ丘病院留所」よりすぐ	076-256-3440	特定 A1	○ ○	○ ○	○ ○	○ ○	○ ○	× ×	× ×	× ×	○ ○	× ×	× ×
福井市	2255	公益財団法人福井県予防医学協会 和田2-1006 [アクセス] 北陸高速道路「福井インター」より車5分	0776-23-2777	特定 A1	○ ○	○ ○	○ ○	○ ○	○ ○	× ×	× ×	× ×	○ ○	× ×	× ×
福井市	2258	医療法人厚生会福井厚生病院 下六条町201 [アクセス] 羽水高校線バス「福井厚生病院留所」よりすぐ	0776-41-7130	特定 A1	○ ○	○ ○	○ ○	○ ○	○ ○	○ ○	○ ○	○ ○	○ ○	○ ○	○ ○
福井市	2934	福井県医療生活協同組合 光陽生協クリニック 光陽3-9-23 [アクセス] さくら通り「工大前」より車2分	0776-24-3310	特定 A1	○ ○	○ ○	○ ○	× ×	○ ○	× ×	× ×	× ×	○ ○	× ×	× ×
福井市	5675	公益財団法人福井県労働衛生センター附属診療所ふくい総合健康プラザ 日光1-3-10 [アクセス] 京福バス「湊新町留所」より徒歩3分	0776-25-2206	特定 A1	○ ○	○ ○	× ×	○ ○	○ ○	× ×	× ×	× ×	○ ○	○ ○	○ ○
敦賀市	2238	市立敦賀病院 三島町1-6-60 [アクセス] コミュニティバス「市立敦賀病院前留所」より徒歩1分	0770-22-3611	特定 A1	○ ○	○ ○	× ×	○ ○	○ ○	× ×	× ×	× ×	○ ○	× ×	× ×
甲府市	0786	独立行政法人地域医療機能推進機構山梨病院 朝日3-11-16 [アクセス] 県道6号甲府市山崎線(山の手通り)「甲府第一高等学校」より車3分	055-251-5855	特定 A1	○ ○	○ ○	○ ○	○ ○	○ ○	○ ○	○ ○	○ ○	○ ○	○ ○	○ ○
甲府市	0788	公益社団法人山梨勤労者医療協会 甲府共立病院 宝1-9-1甲府共立病院 総合健診センター [アクセス] JR中央線「甲府駅」より徒歩8分	055-226-5201	特定 A1	○ ○	○ ○	○ ○	○ ○	○ ○	○ ○	○ ○	○ ○	○ ○	○ ○	○ ○
甲府市	2061	一般社団法人甲府市医師会健診・検査センター健康管理部 幸町14-6 [アクセス] JR身延線「南甲府駅」より徒歩10分	055-226-6382	特定 A1	○ ○	○ ○	○ ○	○ ○	○ ○	○ ○	○ ○	○ ○	○ ○	○ ○	○ ○
大月市	8336	地方独立行政法人大月市立中央病院健診センター 大月町花咲1225 [アクセス] 富士急山梨バス「大月市立中央病院前」よりすぐ	0554-22-1347	特定 A1	○ ○	○ ○	○ ○	○ ○	○ ○	○ ○	○ ○	○ ○	○ ○	○ ○	○ ○
南アルプス市	2065	医療法人弘済会 宮川病院 上今諏訪1750 [アクセス] 山梨交通バス「今諏訪留所」より徒歩1分	055-283-2019	特定 A1	○ ○	○ ○	× ×	○ ○	○ ○	× ×	× ×	× ×	○ ○	○ ○	○ ○
南アルプス市	5685	医療法人徳洲会 白根徳洲会病院 西野2294-2 [アクセス] JR中央線「甲府駅」より車20分	055-284-7803	特定 A1	○ ○	○ ○	○ ○	○ ○	○ ○	○ ○	○ ○	○ ○	○ ○	○ ○	○ ○
笛吹市	0794	医療法人石和温泉病院 石和町八田330-5 [アクセス] JR中央線「石和温泉駅」より徒歩12分	055-263-7071	特定 A1	○ ○	○ ○	○ ○	○ ○	○ ○	○ ○	○ ○	○ ○	○ ○	○ ○	○ ○
笛吹市	2064	医療法人社団協友会笛吹中央病院 石和町四日市場47-1 [アクセス] 中央道「一宮御坂IC」より車15分	055-262-2236	特定 A1	○ ○	○ ○	○ ○	○ ○	○ ○	○ ○	○ ○	○ ○	○ ○	○ ○	○ ○
長野市	0796	医療法人平成会小島病院 若里5-8-6 [アクセス] 川中島バス「荒木南留所」より徒歩5分	026-217-3862	特定 A1	○ ○	○ ○	○ ○	○ ○	○ ○	○ ○	○ ○	○ ○	○ ○	○ ○	○ ○
長野市	0803	医療法人ハインスライフ山田記念朝日病院 南堀135-1 [アクセス] 長野電鉄長野線「朝陽駅」より徒歩5分	026-241-9839	特定 A1	○ ○	○ ○	○ ○	○ ○	○ ○	○ ○	○ ○	○ ○	○ ○	○ ○	○ ○
長野市	5694	長野医療生活協同組合 長野中央病院 西鶴賀町1570 [アクセス] 長野電鉄長野線「権堂駅」より徒歩7分	026-234-3234	特定 A1	○ ○	○ ○	○ ○	○ ○	○ ○	○ ○	○ ○	○ ○	○ ○	○ ○	○ ○
松本市	0826	社会医療法人財団慈泉会相澤健康センター 本庄2-5-1 [アクセス] JR中央線「松本駅」下車	0263-34-6360	特定 A1	○ ○	○ ○	○ ○	○ ○	○ ○	○ ○	○ ○	○ ○	○ ○	○ ○	○ ○
松本市	1879	社会医療法人城西医療財団 城西病院健康センター 城西1-5-16 [アクセス] JR大糸線「北松本駅」より徒歩5分	0263-32-4624	特定 A1	○ ○	○ ○	○ ○	○ ○	○ ○	○ ○	○ ○	○ ○	○ ○	○ ○	○ ○
松本市	1887	医療法人心泉会 上條記念病院 村井町西2-16-1 [アクセス] 長野道「塩尻北インター」よりすぐ	0263-87-0177	特定 A1	○ ○	○ ○	○ ○	○ ○	○ ○	○ ○	○ ○	○ ○	○ ○	○ ○	○ ○
上田市	0817	上田生協診療所 上塩尻393-1 [アクセス] しなの鉄道「西上田駅」より徒歩20分	0800-800-1599	特定 A1	○ ○	○ ○	○ ○	○ ○	○ ○	○ ○	○ ○	○ ○	○ ○	○ ○	○ ○
上田市	6735	医療法人健教会 柳澤病院 中央西1-2-10 [アクセス] 長野新幹線「上田駅」より車4分	0268-22-0109	特定 A1	○ ○	○ ○	○ ○	○ ○	○ ○	○ ○	○ ○	○ ○	○ ○	○ ○	○ ○
岡谷市	6808	医療法人研成会 諏訪湖畔病院健診センター 長地小萩1-11-30 [アクセス] JR中央線「岡谷駅」より車20分	0266-27-5647	特定 A1	○ ○	○ ○	○ ○	○ ○	○ ○	○ ○	○ ○	○ ○	○ ○	○ ○	○ ○
飯田市	1883	社会医療法人栗山会飯田病院 大通1-15 [アクセス] JR飯田線「飯田駅」より徒歩5分	0265-22-5150	特定 A1	○ ○	○ ○	○ ○	○ ○	○ ○	○ ○	○ ○	○ ○	○ ○	○ ○	○ ○
飯田市	8922	医療法人輝山会総合健診センター 毛賀1707 [アクセス] JR飯田線「駄科駅」より徒歩5分	0265-26-6711	特定 A1	○ ○	○ ○	○ ○	○ ○	○ ○	○ ○	○ ○	○ ○	○ ○	○ ○	○ ○
塩尻市	0837	医療法人社団敬仁会 桔梗ヶ原病院健診センター 宗賀1295 [アクセス] JR中央線「塩尻駅」より徒歩20分	0263-54-0055	特定 A1	○ ○	○ ○	○ ○	○ ○	○ ○	○ ○	○ ○	○ ○	○ ○	○ ○	○ ○
佐久市	2740	佐久市立国保浅間総合病院 岩村田1862-1 [アクセス] JR小海線「佐久平駅」より車3分	0267-67-6477	特定 A1	○ ○	○ ○	○ ○	○ ○	○ ○	○ ○	○ ○	○ ○	○ ○	○ ○	○ ○
千曲市	6212	社会医療法人大西会 千曲中央病院 杭瀬下58 [アクセス] 長野道「更埴IC」より車10分	026-285-0489	特定 A1	○ ○	○ ○	○ ○	○ ○	○ ○	○ ○	○ ○	○ ○	○ ○	○ ○	○ ○
安曇野市	1889	安曇野赤十字病院 豊科5685 [アクセス] 長野自動車道「安曇野IC」より車5分	0263-72-8517	特定 A1	○ ○	○ ○	○ ○	○ ○	○ ○	○ ○	○ ○	○ ○	○ ○	○ ○	○ ○

※記載内容は本冊子作成時点の情報となります。今後、掲載されている内容が変更となる場合があります。 ※最新情報はこちらからご確認ください⇒<https://www.kenpos.jp/>  
 ※受診可否やその他受診に関する内容で不明な点はご予約の際に直接健診機関にお問合せください。

# 【施設健診】健診機関リスト

二次元コード (スマートフォン用)



## マークの見方

- …実施可能な項目
- ×…実施不可な項目
- \*…実施可能(条件付)な項目
- ☆…健診コースに含む

- 予約の際は必ず「代行機関は(株)イーウェルです」とお伝えください。
- 健診機関へご予約後、(株)イーウェルへ受診券発行依頼を行ってください。

市区町村	健診機関コード	健診機関名・住所	電話番号	健診コース	オプション										土日祝祭日の健診実施				
					がん検診					その他					土曜	日曜	祝祭日		
					子宮細胞診	マンモ	乳房エコー	胸部X線	便潜血	胃部X線	胃部内視鏡	腹部エコー	眼底検査	土曜				日曜	祝祭日
諏訪郡下諏訪町	1882	社会医療法人南信勤労者医療協会諏訪共立病院 矢木町214 [アクセス]中央道「岡谷IC」より車10分	0266-26-2260	特定 A1	○	○	○	○	○	○	○	○	○	○	○	○	○	○	○
上伊那郡辰野町	0834	一般財団法人日本健診財団 信州たつの健診プラザ 辰野1477-6 [アクセス]中央自動車道「伊北IC」より車10分	0120-371-787	特定 A1	○	○	○	○	○	○	○	○	○	○	○	○	○	○	○
岐阜市	0843	医療法人社団幸紀会 あい健康クリニックやすえ 鏡島南1-6-5 [アクセス]JR東海道線「西岐阜駅」より車5分	058-255-2677	特定 A1	○	○	○	○	○	○	○	○	○	○	○	○	○	○	○
岐阜市	2111	操健康クリニック 藪田南1-4-20 [アクセス]国道21号線「県庁」より東へ車で5分	058-276-3131	特定 A1	○	○	○	○	○	○	○	○	○	○	○	○	○	○	○
岐阜市	2112	一般社団法人ぎふ総合健診センター 日置江4-47 [アクセス]岐阜バス「日置江4丁目停留所」より徒歩2分	058-279-3373	特定 A1	○	○	○	○	○	○	○	○	○	○	○	○	○	○	○
岐阜市	2325	社団医療法人かなめ会 山内ホスピタル 市橋3-7-22 [アクセス]JR東海道線「西岐阜駅」より徒歩10分	058-276-2135	特定 A1	×	×	×	×	×	×	×	×	×	×	×	×	×	×	×
大垣市	0850	医療法人薬城会 名和病院 藤江町6-50 [アクセス]名神高速「大垣IC」より車7分	0584-78-3111	特定 A1	○	×	×	×	○	○	×	×	×	×	○	○	○	○	○
大垣市	6632	医療法人徳洲会 大垣徳洲会病院 林町6-85-1 [アクセス]JR東海道線「大垣駅」より徒歩10分	0584-84-2015	特定 A1	○	○	○	○	×	○	×	×	×	○	○	○	○	○	○
多治見市	0859	社会医療法人厚生会 多治見市民病院 前畑町3-43 [アクセス]JR中央線「多治見駅」より徒歩10分	0572-21-3744	特定 A1	○	×	×	×	×	×	×	×	×	○	○	○	○	○	○
美濃加茂市	0853	一般財団法人岐阜健康管理センター 西町2-43 [アクセス]JR高山線「美濃太田駅」より車8分	0574-25-2555	特定 A1	○	○	○	○	○	○	×	×	×	×	○	○	○	○	○
土岐市	1631	一般財団法人ききょうの丘健診プラザ 土岐ヶ丘2-12-1 [アクセス]東海環状道「土岐南多治見IC」より車3分	0572-56-0115	特定 A1	○	○	○	○	○	○	○	○	○	○	○	○	○	○	○
土岐市	2100	公立東濃中部医療センター 肥田町浅野1078-200 [アクセス]中央道「土岐IC」より車10分	0572-55-7770	特定 A1	○	×	×	×	×	×	×	×	×	○	○	○	○	○	○
可児市	5709	独立行政法人地域医療機能推進機構 可児とうとう病院 土田1221-5 [アクセス]名古屋鉄道広見線「可児川駅」より徒歩1分	0574-25-3115	特定 A1	○	○	○	○	○	○	×	×	×	×	○	○	○	○	○
羽島郡岐南町	0846	医療法人岐陽会 サンライズクリニック 野中3-220 [アクセス]東海北陸道「岐阜各務原IC」よりすぐ	058-247-3307	特定 A1	○	○	○	○	○	○	×	×	×	×	○	○	○	○	○
羽島郡笠松町	2114	まつなみ健康増進クリニック 泉町10 [アクセス]名古屋鉄道竹鼻線「西笠松駅」より徒歩10分	058-387-2128	特定 A1	×	×	×	×	×	×	×	×	×	○	○	○	○	○	○
揖斐郡大野町	2117	岐阜県厚生農業協同組合連合会岐阜・西濃医療センター西濃厚生病院 下磯293-1 [アクセス]静鉄バス南線中田まわり「駿河区役所静岡新聞社前停留所」より徒歩2分	0585-36-3900	特定 A1	○	○	○	○	×	○	×	×	×	×	○	○	○	○	○
静岡市葵区	0885	社会福祉法人聖隷福祉事業団聖隷静岡健診クリニック 黒金町55静岡交通ビル [アクセス]JR東海道線「静岡駅」南口より徒歩1分	0120-283-170	特定 A1	○	○	○	○	○	○	×	×	×	×	○	○	○	○	○
静岡市葵区	0886	静岡赤十字病院 追手町8-2 [アクセス]JR東海道線「静岡駅」よりバス5分/車3分	054-253-8732	特定 A1	×	×	×	×	×	×	×	×	×	×	×	×	×	×	×
静岡市葵区	6454	静岡市静岡医師会健診センター MEDIO 呉服町1-20呉服町タワー2F [アクセス]JR東海道線「静岡駅」より徒歩15分	054-273-1921	特定 A1	○	○	○	○	○	○	×	×	×	×	○	○	○	○	○
静岡市駿河区	0890	公益財団法人 SBS静岡健康増進センター 登呂3-1-1 [アクセス]静鉄バス南線中田まわり「駿河区役所静岡新聞社前停留所」よりすぐ	054-282-1109	特定 A1	○	○	○	○	○	○	×	×	×	×	○	○	○	○	○
静岡市駿河区	5716	静岡済生会総合病院健康管理センター 小鹿1-1-1 [アクセス]JR東海道線「静岡駅」よりバス10分	0120-378-707	特定 A1	○	○	○	○	○	○	×	×	×	×	○	○	○	○	○
静岡市駿河区	7104	社会福祉法人聖隷福祉事業団聖隷健康サポートセンターShizuoka 曲金6-8-5-2マークス・ザ・タワー東静岡2-4F [アクセス]JR東海道線「東静岡駅」より徒歩2分	0120-283-170	特定 A1	○	○	○	○	○	○	×	×	×	×	○	○	○	○	○
静岡市清水区	5718	一般社団法人静岡市清水医師会 健診センター 渋川2-12-1清水保健福祉センター2F [アクセス]静鉄バス「高橋西入口保健センター入口停留所」より徒歩10分	054-348-0515	特定 A1	○	×	×	×	×	×	×	×	×	○	○	○	○	○	○
浜松市中央区	0895	社会福祉法人聖隷福祉事業団聖隷健康診断センター 住吉2-35-8 [アクセス]遠鉄バス「聖隷健診センター停留所」よりすぐ	0120-938-375	特定 A1	○	○	○	○	○	○	×	×	×	×	○	○	○	○	○
浜松市中央区	0896	社会福祉法人聖隷福祉事業団聖隷予防検診センター 三方原町3453-1 [アクセス]遠鉄バス「聖隷三方原病院停留所」より徒歩1分	0120-938-375	特定 A1	○	○	○	○	○	○	×	×	×	×	○	○	○	○	○
浜松市中央区	5722	JA静岡厚生連 遠州病院 健康管理センター 中央1-1-1 [アクセス]遠州鉄道線「遠州病院駅」より徒歩3分	053-415-9969	特定 A1	○	○	○	×	×	○	×	×	×	×	○	○	○	○	○
浜松市中央区	7569	浜松医療センター 富塚町328 [アクセス]遠鉄バス「医療センター停留所」よりすぐ	053-451-2733	特定 A1	×	×	×	×	×	×	×	×	×	×	×	×	×	×	×
浜松市中央区	8026	松永内科クリニック 中央1-15-5浜松メティカルパークビル4F [アクセス]東海道線「浜松駅」より徒歩10分	053-450-0560	特定 A1	○	×	×	×	○	○	×	×	×	○	○	○	○	○	○
浜松市中央区	8027	医療法人弘退会すずかけセントラル病院 田尻町120-1 [アクセス]国道1号線「卸町交差点」より車5分	0120-771-804	特定 A1	×	×	×	×	×	×	×	×	×	×	×	×	×	×	×
浜松市浜名区	2043	医療法人社団明徳会 十全記念病院 小松1700 [アクセス]遠州鉄道線「小松駅・浜北駅」より送迎バスあり	0120-565-639	特定 A1	○	○	○	○	×	×	×	×	×	×	×	×	×	×	×
沼津市	0868	一般財団法人芙蓉協会 聖隷沼津第一クリニック 聖隷沼津健康診断センター 本字下一丁目895-1 [アクセス]JR東海道線「沼津駅」下車	055-962-9882	特定 A1	○	○	○	○	○	○	×	×	×	×	○	○	○	○	○
沼津市	5724	べっく・メディカル・クリニック 健康管理センター 西沢田338-1 [アクセス]R1沼津バイパス「西沢田榎田信号」よりすぐ	055-921-1302	特定 A1	×	×	×	×	×	×	×	×	×	×	×	×	×	×	×
三島市	2076	医療法人社団清風会 芹沢病院 幸原町2-3-1 [アクセス]富士急バス「幸原停留所」下車	055-988-2750	特定 A1	○	○	○	○	×	○	×	×	×	×	×	×	×	×	×

※記載内容は本冊子作成時点の情報となります。今後、掲載されている内容が変更となる場合があります。 ※最新情報はこちらからご確認ください⇒<https://www.kenpos.jp/>  
 ※受診可否やその他の受診に関する内容をご不明な点はご予約の際に直接健診機関にお問合せください。

長野 岐阜 静岡 岡

健診機関

# 【施設健診】健診機関リスト

二次元コード  
(スマートフォン用)



## マークの見方

- …実施可能な項目
- ×…実施不可な項目
- ※…実施可能(条件付)な項目
- ☆…健診コースに含む

- 予約の際は必ず「代行機関は(株)イーウェルです」とお伝えください。
- 健診機関へご予約後、(株)イーウェルへ受診券発行依頼を行ってください。

市区町村	健診機関コード	健診機関名・住所	電話番号	健診コース	オプション								土日祝祭日の健診実施				
					がん検診				その他				土曜	日曜	祝祭日		
					子宮細胞診	マンモ	乳房エコー	胸部X線	便潜血	胃部X線	胃内視鏡	腹部エコー				眼底検査	
三島市	9061	社会医療法人志仁会三島中央病院 緑町1-3 [アクセス]伊豆箱根鉄道「三島小路駅」より徒歩2分	055-971-4155	特定 A1	○	○	○	○	○	×	○	○	○	○	×	×	×
富士市	2052	医療法人社団桜生会永田町クリニック健康管理センター 永田町2-62 [アクセス]富士急静岡バス「富士市役所前停留所」より徒歩8分	0545-53-0033	特定 A1	○	○	○	○	×	○	×	×	×	×	○	×	×
富士市	7972	ふじの町クリニック・健診センター 富士町12-12 [アクセス]JR東海道線「富士駅」より徒歩5分	0545-32-7812	特定 A1	○	○	○	○	○	×	×	×	×	○	×	×	
磐田市	2049	医療法人明徳会 新都市病院 中泉703 [アクセス]JR東海道線「磐田駅」より徒歩3分	0538-34-0150	特定 A1	○	○	○	○	○	×	×	×	×	×	×	×	
焼津市	2055	社会医療法人駿甲会 コミュニティーホスピタル甲質病院 大覚寺2-30-1 予防医療センター [アクセス]JR東海道線「焼津駅」より車10分	054-631-7209	特定 A1	○	○	○	○	○	×	×	×	×	○	×	×	
焼津市	2163	医療法人K・S・D西焼津健診センター 三ヶ名330-4 [アクセス]JR東海道線「西焼津駅」より徒歩20分	054-620-6085	特定 A1	○	○	○	×	○	×	×	×	×	×	×	×	
焼津市	9068	医療法人社団正心会岡本石井病院 静岡健診センター 小川新町5-2-3 [アクセス]静鉄ジャストラインバス「小川中学岡本石井病院前停留所」より徒歩1分	054-627-5591	特定 A1	×	×	×	×	×	×	×	×	×	×	×	×	
掛川市	2046	中東遠総合医療センター 菖蒲ヶ池1-1 [アクセス]JR東海道線「掛川駅」より車5分	050-1726-7886	特定 A1	○	○	○	○	○	×	×	×	×	×	×	×	
藤枝市	2757	公益財団法人静岡県予防医学協会総合健診センター 善左衛門2-19-8 [アクセス]藤枝自主運行バス「ヘルスポート前停留所」よりすぐ	0120-39-6460	特定 A1	○	○	○	○	○	×	×	×	×	○	×	×	
藤枝市	6633	志太医師会検診センター 南駿河台1-14-2志太医師会館 [アクセス]国道1号バイパス「谷稲葉IC」より車5分	054-645-1678	特定 A1	○	○	○	○	○	×	×	×	×	×	×	×	
御殿場市	0873	公益社団法人有隣厚生会 富士病院 新橋1784 [アクセス]JR御殿場線「御殿場駅」より徒歩5分	0550-83-6843	特定 A1	○	○	○	○	×	×	×	×	×	×	×	×	
御殿場市	0874	社会医療法人社団青虎会フジ虎ノ門健康増進センター 川島田字中原1067-1 [アクセス]JR御殿場線「御殿場駅」より送迎バスあり	0550-89-5851	特定 A1	○	○	○	○	○	×	×	×	×	○	×	×	
湖西市	6814	医療法人宝美会浜名病院健診センター 新所岡崎梅田入会地15-70 [アクセス]JR東海道線「新所原駅」より徒歩10分	053-573-3700	特定 A1	○	○	○	○	○	×	×	×	×	○	×	×	
菊川市	0899	菊川市立総合病院健診センター 東横地1632 [アクセス]東名高速「菊川IC」より車5分	0537-36-5585	特定 A1	○	○	○	○	○	×	×	×	×	×	×	×	
田方郡函南町	0883	一般社団法人東部メディカル健康管理センター 仁田橋台777-4 [アクセス]伊豆縦貫自動車道「大場・函南IC」より車3分	055-979-2657	特定 A1	○	○	○	○	○	×	×	×	×	○	×	×	
駿東郡長泉町	2077	医療法人社団誠会池田病院 本宿411-5 [アクセス]伊豆箱根バス「池田病院前」よりすぐ	055-986-8600	特定 A1	○	○	○	○	○	×	×	×	×	○	×	×	
名古屋市千種区	0937	一般社団法人オリエンタル労働衛生協会 今池1-8-4 [アクセス]地下鉄東山線「今池駅」よりすぐ	052-732-2200	特定 A1	○	○	○	○	○	×	×	×	×	×	×	×	
名古屋市千種区	6091	医療法人順秀会東山内科・東山健康管理センター 東山通5-103 [アクセス]地下鉄東山線「東山公園駅」より徒歩1分	052-734-2200	特定 A1	○	○	○	○	○	×	×	×	×	○	×	×	
名古屋市千種区	8961	医療法人順秀会メディカルパーク今池 今池1-8-8今池ガスビル2F [アクセス]地下鉄東山線・桜通線「今池駅」より直結	052-734-2200	特定 A1	○	○	○	○	○	×	×	×	×	○	×	×	
名古屋市中区	0932	名古屋市医師会健診センター 葵1-18-14 [アクセス]名古屋市長地下鉄東山線「新栄町」より徒歩5分	052-937-8425	特定 A1	○	○	○	○	○	×	×	×	×	×	×	×	
名古屋市中区	5731	社会医療法人愛生会 総合上飯田第一病院 上飯田北町2-70 [アクセス]地下鉄上飯田線「上飯田駅」より徒歩2分	052-908-2278	特定 A1	×	×	×	×	×	×	×	×	×	○	×	×	
名古屋市中区	9127	医療法人優々くろかわ内科・健診クリニック 元志賀町1-4-1 [アクセス]地下鉄名城線「黒川駅」より徒歩5分	052-908-2141	特定 A1	○	○	○	○	○	×	×	×	×	○	×	×	
名古屋市中区	5733	社会医療法人大雄会 大雄会ルーセントクリニック 牛島町6-1名古屋ルーセントタワー3F [アクセス]JR東海道線「名古屋駅」より徒歩5分	0800-500-1211	特定 A1	○	○	○	○	×	×	×	×	×	○	×	×	
名古屋市中区	6647	医療法人慶和会ひまわりクリニック 則武新町3-8-20 [アクセス]JR東海道線「名古屋駅」より徒歩20分	052-571-0801	特定 A1	○	○	○	○	×	×	×	×	×	○	×	×	
名古屋市中区	0914	医療法人 松柏会 国際セントラルクリニック 那古野1-47-1国際センタービル10F [アクセス]地下鉄桜通線「国際センター駅」より徒歩1分	052-821-0090	特定 A1	○	○	○	○	○	×	×	×	×	○	×	×	
名古屋市中区	0916	一般財団法人毎日ドクター名古屋健診プラザ 名駅1-1-3JRゲートタワー26F [アクセス]JR「名古屋駅」より直結	052-581-0752	特定 A1	×	×	×	×	×	×	×	×	×	○	×	×	
名古屋市中区	0918	医療法人高田ライフ健康クリニック 道下町2-26 [アクセス]地下鉄東山線「中村日赤駅」より徒歩2分	052-481-9191	特定 A1	○	×	○	×	×	○	×	×	×	○	×	×	
名古屋市中区	1657	医療法人 松柏会 名古屋ビルセントラルクリニック 名駅3-28-12名古屋ビルディング 9F [アクセス]JR東海道線「名古屋駅」より徒歩2分	052-821-0090	特定 A1	○	○	○	○	○	×	×	×	×	○	○	×	
名古屋市中区	5737	一般財団法人名古屋公衆医学研究所 長箒町4-23 [アクセス]地下鉄東山線「中村公園駅」②番出口より徒歩10分	052-412-3111	特定 A1	○	○	○	○	○	×	×	×	×	○	×	×	
名古屋市中区	6223	一般財団法人 公衆保健協会 黄金通2-45-2 [アクセス]名古屋市長地下鉄桜通線「太閤通駅」より徒歩5分	0120-927-953	特定 A1	○	○	○	○	○	×	×	×	×	○	×	×	
名古屋市中区	6402	医療法人尚仁会 名古屋ステーションクリニック 名駅4-6-17名古屋ビルディング8F、9F、11F [アクセス]地下鉄東山線「名古屋駅」直結	052-551-6663	特定 A1	○	○	○	○	○	×	×	×	×	○	×	×	
名古屋市中区	8982	医療法人社団進興会ミッドタウンクリニック名駅 名駅1-1-1JPタワー名古屋5F [アクセス]JR、地下鉄、名鉄「名古屋駅」より徒歩1分	052-551-1169	特定 A1	○	○	○	○	○	×	×	×	×	○	×	×	
名古屋市中区	0927	医療法人財団医親会 マリクリニック 丸の内3-20-17KDX桜通ビル4F [アクセス]地下鉄桜通線・名城線「久屋大通駅 西改札1番出口」よりすぐ	052-954-8001	特定 A1	○	○	○	○	○	×	×	×	×	○	×	×	

※記載内容は本冊子作成時点の情報となります。今後、掲載されている内容が変更となる場合があります。 ※最新情報ははこちらからご確認ください⇒<https://www.kenpos.jp/>  
 ※受診可否やその他受診に関する内容で不明な点はご予約の際に直接健診機関にお問合せください。

# 【施設健診】健診機関リスト

二次元コード  
(スマートフォン用)



## マークの見方

- …実施可能な項目
- ×…実施不可な項目
- ※…実施可能(条件付)な項目
- 含…健診コースに含む

- 予約の際は必ず「代行機関は(株)イーウェルです」とお伝えください。
- 健診機関へご予約後、(株)イーウェルへ受診券発行依頼を行ってください。

愛知

市区町村	健診機関コード	健診機関名・住所	電話番号	健診コース	オプション										土日祝祭日の健診実施				
					子宮細胞診	マンモ	乳房エコー	胸部X線	便潜血	胃部X線	胃部内視鏡	腰部エコー	眼底検査	土曜	日曜	祝祭日			
名古屋市中区	0928	中日新聞社健康保険組合 中日病院健診センター 丸の内3-12-3 [アクセス]名古屋市中地下鉄桜通線・鶴舞線「丸の内駅」より徒歩6分	052-961-2496	特定A1	×	×	×	×	×	×	×	×	×	×	×	×	×	×	×
名古屋市中区	0931	医療法人輝山会名古屋東栄クリニック 栄2-11-25 [アクセス]東山線・鶴舞線「伏見駅」より徒歩5分	052-201-1111	特定A1	○	○	○	○	×	○	×	×	×	×	○	×	×	×	
名古屋市中区	6262	一般財団法人近畿健康管理センターKKCWエルネス名古屋健診クリニック 栄2-10-19名古屋商工会議所ビル11F [アクセス]地下鉄東山線・鶴舞線「伏見駅」5番出口より徒歩5分	050-3531-1363	特定A1	○	○	○	○	○	×	×	×	×	×	×	×	×	×	
名古屋市中区	6293	医療法人順秀会スカイル内科・スカイル健康管理センター 栄3-4-5栄(スカイル)ビル11F [アクセス]地下鉄東山線・名城線「栄駅」に直結	052-734-2200	特定A1	○	○	○	○	○	×	×	×	×	×	○	×	×	×	
名古屋市中区	6635	医療法人鹿志会 エルズメディケア名古屋 栄2-1-1日土地名古屋ビル3F [アクセス]名古屋市中地下鉄 東山線・鶴舞線「伏見駅」に直結	052-737-6500	特定A1	○	○	○	○	○	×	×	×	×	×	○	○	○	○	
名古屋市中区	6816	医療法人敬愛会 奥田クリニック健診センター 錦1-4-28 [アクセス]東山線「伏見駅」10番出口より徒歩5分	052-387-8166	特定A1	○	○	○	○	○	○	×	×	×	×	×	×	×	×	
名古屋市中区	6936	一般財団法人日本予防医学協会附属診療所ウェルビーイング栄 新栄町1-3日丸名古屋ビル B1 [アクセス]地下鉄東山線・名城線「栄駅」5番出口より徒歩1分	052-950-3707	特定A1	○	○	○	○	○	×	×	×	×	×	×	×	×	×	
名古屋市中区	7081	医療法人士正会 健診センター 栄エンゼルクリニック 栄5-4-12 [アクセス]地下鉄名城線「矢場町駅」より徒歩5分	052-238-0323	特定A1	○	○	○	○	○	×	×	×	×	×	○	×	×	×	
名古屋市中区	9472	社会医療法人宏潤会DAIDO MEDICAL SQUARE 栄4-1-1中日ビル9F [アクセス]地下鉄東山線・名城線「栄駅」に直結	0120-611-223	特定A1	○	○	○	○	○	×	×	×	×	×	○	○	○	○	
名古屋市中区	9495	医療法人松柏会名古屋栄セントラルクリニック 錦3-16-27栄パークサイドプレイスB1F [アクセス]地下鉄東山線・名城線「栄駅」より徒歩1分	052-821-0090	特定A1	○	○	○	○	○	×	×	×	×	×	○	×	×	×	
名古屋市中区	0939	医療法人メドック健康クリニック 安田通4-3 [アクセス]地下鉄鶴舞線「川名駅」より徒歩12分	052-752-1125	特定A1	×	×	×	×	×	×	×	×	×	×	○	×	×	×	
名古屋市中区	5741	名古屋医師協同組合 名古屋臨床検査センター 附属診療所 滝子町27-22 [アクセス]名古屋バス「滝子通二丁目停留所」よりすぐ	052-825-3807	特定A1	○	×	×	×	×	×	×	×	×	×	○	×	×	×	
名古屋市中区	7499	公益財団法人愛知県健康づくり振興事業団 永金町1-1 [アクセス]地下鉄鶴舞線「荒畑駅」より徒歩10分	052-882-2961	特定A1	○	×	×	×	×	×	×	×	×	×	×	×	×	×	
名古屋市中区	6264	ブラザー記念病院 健診センター 堀入町11-8 [アクセス]名古屋鉄道本線「堀田駅」より徒歩3分	052-824-2870	特定A1	○	○	○	○	×	×	×	×	×	×	×	×	×	×	
名古屋市中区	6302	医療法人中京クリニカル 白鳥3-6-17 [アクセス]地下鉄名城線「伝馬町駅」より徒歩5分	052-671-8001	特定A1	○	○	○	×	×	×	×	×	×	×	×	×	×	×	
名古屋市中区	9453	医療法人聡彩会あつたモール総合クリニック 六野1-2-11イオンモール熱田3F [アクセス]JR・名鉄・地下鉄「金山駅」より徒歩15分	052-746-5588	特定A1	○	○	○	○	○	×	×	×	×	×	○	×	×	×	
名古屋市中区	0923	医療法人 名翔会 名古屋セントラルクリニック 千竈通7-16-1 [アクセス]JR東海道線「笠寺駅」より徒歩3分	052-821-0090	特定A1	○	○	○	○	○	×	×	×	×	×	○	×	×	×	
名古屋市中区	0925	社会医療法人宏潤会だいでうクリニック 白水町8 [アクセス]名鉄常滑・河和線「柴田駅」より徒歩5分	052-611-8680	特定A1	○	○	○	○	×	×	×	×	×	×	○	×	×	×	
名古屋市中区	9397	みなみ内科・外科クリニック 忠次1-1-6メディカルガーデン名古屋南2F [アクセス]名鉄常滑線「道徳駅」より徒歩12分	052-691-5888	特定A1	○	×	×	○	○	×	×	×	×	×	○	×	×	×	
名古屋市中区	6292	医療法人順秀会守山内科・守山健康管理センター 新守山901 [アクセス]JR中央線「新守山駅」より徒歩12分	052-734-2200	特定A1	○	○	○	○	○	×	×	×	×	×	○	×	×	×	
名古屋市中区	9296	医療法人さくら会さくら医院 鳴子町3-49-23ナルコス2F [アクセス]地下鉄桜通線「鳴子北」より徒歩7分	052-892-0200	特定A1	○	○	○	○	○	×	×	×	×	×	○	×	×	×	
名古屋市中区	6818	医療法人桂名会 木村病院 名東本通2-22-1 [アクセス]地下鉄東山線「星ヶ丘駅」より徒歩10分	052-781-1119	特定A1	○	×	×	×	×	×	×	×	×	×	○	×	×	×	
名古屋市中区	8857	星のまちクリニック 牧の原3-301 [アクセス]市営バス「西山本通三丁目停留所」より徒歩5分	052-709-3305	特定A1	○	×	×	×	○	×	×	×	×	×	○	×	×	×	
名古屋市中区	9227	さとう乳腺内科・健診クリニック 一社2-8オオター社ビル3F [アクセス]名古屋市中地下鉄東山線「一社駅」よりすぐ	052-702-1480	特定A1	○	○	○	○	○	×	×	×	×	×	○	×	×	×	
豊橋市	2036	医療法人青雲会佐野医院 松葉町3-10 [アクセス]JR東海道線「豊橋駅」より徒歩10分	0532-52-3906	特定A1	○	○	○	○	○	×	×	×	×	×	○	×	×	×	
岡崎市	0909	岡崎市医師会 はるさき健診センター 針崎町字春咲1-3 [アクセス]名鉄バス「針崎町停留所」より徒歩5分	0120-489-545	特定A1	○	○	○	○	○	×	×	×	×	×	○	×	×	×	
岡崎市	2083	医療法人十全会 三嶋内科病院 六供町3-8-2 [アクセス]名古屋鉄道名古屋本線「東岡崎駅」よりバス5分	0564-81-0329	特定A1	○	○	○	○	○	×	×	×	×	×	○	×	×	×	
岡崎市	2691	医療法人鉄友会 宇野病院 健診センター 中岡崎町1-10 [アクセス]東名高速道「岡崎IC」より車10分	0564-24-2217	特定A1	○	○	○	○	○	×	×	×	×	×	○	×	×	×	
一宮市	0950	社会医療法人杏嶺会 一宮西病院 メディカルサポートセンター 開明字平1B棟1F [アクセス]名古屋鉄道尾西線「開明駅」より徒歩10分	0586-48-0088	特定A1	○	○	○	○	○	×	×	×	×	×	○	×	×	×	
一宮市	0951	大雄会第一病院 羽衣1-6-12 [アクセス]JR東海道線「尾張一宮駅」より徒歩15分	0586-26-2008	特定A1	○	×	×	×	×	×	×	×	×	×	○	×	×	×	
一宮市	2118	医療法人山下病院健診センター 中町1-3-5 [アクセス]JR東海道線「尾張一宮駅」より徒歩10分	0586-46-1520	特定A1	○	○	○	○	○	×	×	×	×	×	○	×	×	×	
瀬戸市	5748	一般社団法人瀬戸健康管理センター 共栄通1-48 [アクセス]名鉄瀬戸線「瀬戸市役所前駅」より徒歩7分	0561-82-6194	特定A1	○	○	○	○	○	×	×	×	×	×	○	×	×	×	
瀬戸市	5749	医療法人宏和会 あさい病院 矢形町178-1 [アクセス]愛知環状鉄道「山口駅」より徒歩5分	0561-84-3111	特定A1	○	×	×	×	×	×	×	×	×	×	×	×	×	×	

※記載内容は本冊子作成時点の情報となります。今後、掲載されている内容が変更となる場合があります。 ※最新情報はこちらからご確認ください⇒<https://www.kenpos.jp/>  
※受診可否やその他の受診に関する内容をご不明な点はご予約の際に直接健診機関にお問合せください。

健診機関

# 【施設健診】健診機関リスト

二次元コード  
(スマートフォン用)



## マークの見方

- …実施可能な項目
- ×…実施不可な項目
- ※…実施可能(条件付)な項目
- ☆…健診コースに含む

- 予約の際は必ず「代行機関は(株)イーウェルです」とお伝えください。
- 健診機関へご予約後、(株)イーウェルへ受診券発行依頼を行ってください。

市区町村	健診機関コード	健診機関名・住所	電話番号	健診コース	オプション							土日祝祭日の健診実施				
					子宮細胞診	マンモ	乳房エコー	胸部X線	便潜血	胃部X線	胃内視鏡	腹部エコー	眼底検査	土曜	日曜	祝祭日
瀬戸市	5750	井上病院健康管理センター 川北町2-11 [アクセス]名鉄瀬戸線「三郷駅」より徒歩10分	0561-76-2300	特定 A1	○	○	○	○	○	○	×	×	×	○	×	×
半田市	2097	医療法人知多クリニック 本町7-20 [アクセス]JR武豊線「半田駅」より徒歩10分	0569-22-3231	特定 A1	○	○	○	※	○	○	×	×	×	○	×	×
半田市	2098	一般社団法人半田市医師会健康管理センター 神田町1-1 [アクセス]名鉄河和線「知多半田駅」よりバス10分	0569-27-7887	特定 A1	○	○	○	○	○	×	×	×	×	○	×	×
春日井市	1632	医療法人徳洲会名古屋徳洲会総合病院 高蔵寺町北2-52 [アクセス]JR中央線「高蔵寺駅」より徒歩7分	0568-51-8711	特定 A1	○	○	○	○	×	○	×	×	×	×	×	×
豊川市	0906	医療法人社団卓和会 しらゆりクリニック健診センター 大堀町77 [アクセス]JR飯田線「豊川駅」より徒歩20分	0533-95-7878	特定 A1	○	○	○	○	×	○	×	×	×	○	×	×
豊川市	0907	豊川市民病院 八幡町野路23 [アクセス]名鉄豊川線「八幡駅」よりすぐ	0533-95-0030	特定 A1	○	○	○	○	○	×	×	×	×	×	×	×
豊川市	2038	医療法人宝美会総合青山病院 小坂井町道地100-1 [アクセス]JR飯田線「小坂井駅」より徒歩12分	0533-73-3784	特定 A1	○	○	○	○	○	×	×	×	×	○	×	×
豊川市	8928	医療法人聖俊会樋口病院 諏訪2-145 [アクセス]名古屋鉄道豊川線「諏訪町駅」より徒歩3分	0533-95-2211	特定 A1	○	○	○	○	○	×	×	×	×	○	×	×
津島市	2091	津島市民病院 橋町3-73 [アクセス]名鉄津島線「津島駅」より徒歩20分	0567-28-5151	特定 A1	○	○	○	○	×	○	×	×	×	×	×	×
津島市	6820	医療法人あい健康クリニック 藤里町2-5 [アクセス]名古屋鉄道津島線・名古屋鉄道尾西線「津島駅」より徒歩5分	0567-26-7328	特定 A1	○	○	○	※	○	○	×	×	×	○	×	×
碧南市	2765	医療法人愛生館小林記念病院 健康管理センター 新川町3-88 [アクセス]名古屋鉄道三河線「新川町駅」より徒歩1分	0566-41-6548	特定 A1	○	○	○	○	○	○	×	×	×	○	×	×
刈谷市	0913	豊田会 刈谷豊田総合病院 住吉町5-15 [アクセス]JR東海道本線「刈谷駅」より徒歩15分	0566-25-8182	特定 A1	○	○	○	○	○	×	×	×	×	×	×	×
刈谷市	9069	一般社団法人刈谷医師会臨床検査センター 一色町3-5-1 [アクセス]国道23号線道「上重原IC」より車5分	0566-91-3010	特定 A1	○	○	○	○	○	×	×	×	×	○	×	×
豊田市	0943	以心会 中野胃腸病院 駒新町金山1-12健診センターなかの [アクセス]名古屋鉄道「知立駅」より送迎バスあり	0565-57-3366	特定 A1	○	○	○	○	○	×	×	×	×	○	×	×
豊田市	2086	医療法人豊昌会 豊田健康管理クリニック 竜神町新生151-2 [アクセス]名古屋鉄道三河線「土橋駅」より徒歩15分	0565-27-5551	特定 A1	○	○	○	○	×	○	×	×	×	○	×	×
安城市	0911	社会医療法人財団新和会 八千代病院 住吉町2-2-7 [アクセス]名古屋鉄道名古屋本線「新安城駅」より徒歩7分	0566-98-3367	特定 A1	○	○	○	○	○	×	×	×	×	○	×	×
安城市	2090	三河安城クリニック 相生町14-14 [アクセス]JR東海道本線「安城駅」より徒歩9分	0566-75-7515	特定 A1	○	○	○	○	○	×	×	×	×	○	×	×
蒲郡市	6822	医療法人オリエンタルクリニックオリエンタル蒲郡健診センター 海陽町2-2ラグーナ蒲郡フェスティバルマーケット [アクセス]名鉄バス「ラグーナ蒲郡停留所」よりすぐ	0533-59-7171	特定 A1	○	○	○	○	×	○	×	×	×	○	×	×
犬山市	2093	社会医療法人志聖会 総合犬山中央病院 健康管理センター 大字五郎丸字二子塚6 [アクセス]国道41号線「五郎丸南交差点」よりすぐ	0568-62-8246	特定 A1	○	○	○	○	×	○	×	×	×	○	×	×
江南市	2121	愛知県厚生農業協同組合連合会江南厚生病院健康管理センター 高屋町大松原137 [アクセス]名鉄犬山線「江南駅」よりバス10分	0587-51-3311	特定 A1	×	×	×	×	×	×	×	×	×	×	×	×
小牧市	2094	小牧第一病院 中央5-39 [アクセス]名古屋鉄道小牧線「小牧駅」より徒歩5分	0568-71-4390	特定 A1	○	○	○	○	○	×	×	×	×	○	×	×
稲沢市	5756	佳信会 尾張西クリニック 平和町須ヶ谷馬橋712-3 [アクセス]国道155号線「鷺尾北」交差点より車2分	0567-47-0088	特定 A1	○	×	×	×	×	○	×	×	×	○	×	×
稲沢市	6739	愛知県厚生農業協同組合連合会 稲沢厚生病院 祖父江町本甲拾町野7 [アクセス]名鉄西線「森上駅」より徒歩15分	0587-97-5533	特定 A1	×	×	×	×	×	×	×	×	×	×	×	×
東海市	6286	公立西知多総合病院 中ノ池3-1-1 [アクセス]名鉄河和線「加木屋中ノ池駅」より徒歩3分	0562-33-9800	特定 A1	○	○	○	○	×	○	×	×	×	×	×	×
大府市	9435	医療法人BPR会いみずクリニック 長根町1-83-3 [アクセス]国道23号線「共和IC」より車5分	0562-47-0033	特定 A1	○	×	○	○	○	×	×	×	×	○	×	×
尾張旭市	9019	医療法人あらかわ医院 大久手町中松原39 [アクセス]名鉄瀬戸線「三郷駅」より徒歩10分	0561-53-9668	特定 A1	○	○	○	○	○	×	×	×	×	○	×	×
高浜市	8638	医療法人豊田会高浜豊田病院 湯山町6-7-3 [アクセス]名鉄三河線「三河高浜駅」より徒歩10分	0566-52-8660	特定 A1	○	○	○	○	○	×	×	×	×	×	×	×
豊明市	5761	医療法人九愛会 中京サテライトクリニック 雀掛町石畑180-1 [アクセス]名古屋鉄道名古屋線「前後駅」よりバス10分	0562-93-8222	特定 A1	○	○	○	○	○	×	×	×	×	○	×	×
日進市	2078	医療法人大医会 日進おりど病院 予防医学推進・研究センター 折戸町西田面110 [アクセス]名鉄豊田線「日進駅」より徒歩12分	0561-73-3030	特定 A1	○	○	○	○	×	○	×	×	×	○	×	×
弥富市	8040	医療法人佳信会桜セントラルクリニック 平島中3-33 [アクセス]東名阪道「弥富IC」より車で10分	0567-64-1011	特定 A1	○	×	×	×	×	○	×	×	×	×	×	×
愛知県東郷町	1658	医療法人 名翔会 和合セントラルクリニック 春木白土1-1884 [アクセス]名鉄バス「東白土停留所」より徒歩10分	052-821-0090	特定 A1	○	○	○	○	○	×	×	×	×	○	×	×
丹羽郡扶桑町	7895	医療法人全医会 伊藤整形・内科あいちスポーツ・人工関節クリニック 高雄字郷東41 [アクセス]名鉄犬山線「犬山駅」より車7分	0587-92-3382	特定 A1	○	○	○	○	○	×	×	×	×	○	×	×
海部郡蟹江町	9109	すぎうらクリニック 本町11-30 [アクセス]近鉄名古屋線「蟹江駅」より徒歩5分	0567-97-0700	特定 A1	○	×	×	○	○	×	×	×	×	○	×	×

※記載内容は本冊子作成時点の情報となります。今後、掲載されている内容が変更となる場合があります。 ※最新情報はこちらからご確認いただけます⇒<https://www.kenpos.jp/>  
 ※受診可否やその他受診に関する内容で不明な点はご予約の際に直接健診機関にお問合せください。

# 【施設健診】健診機関リスト

二次元コード  
(スマートフォン用)



## マークの見方

- …実施可能な項目
- ×…実施不可な項目
- ※…実施可能(条件付)な項目
- 含…健診コースに含む

- 予約の際は必ず「代行機関は(株)イーウェルです」とお伝えください。
- 健診機関へご予約後、(株)イーウェルへ受診券発行依頼を行ってください。

愛知三重滋賀

健診機関

市区町村	健診機関コード	健診機関名・住所	電話番号	健診コース	オプション										土日祝祭日の健診実施		
					子宮細胞診	マンモ	乳房エコー	胸部X線	便潜血	胃腸X線	胃内内視鏡	腹部エコー	眼底検査	土曜		日曜	祝祭日
知多郡美浜町	6742	医療法人瑞心会 渡辺病院健診センター 大字野間字上川田45-2 [アクセス]名古屋鉄道知多新線「野間駅」より送迎バスあり	0569-87-5000	特定	○	○	○	○	○	○	×	×	×	×	○	×	×
				A1	○	○	○	○	○	○	○	○	○	○	○	○	○
津市	0964	永井病院 西丸之内29-29 [アクセス]近鉄名古屋線「津新町駅」より徒歩7分	059-228-5193	特定	○	○	○	○	○	○	×	×	×	×	×	×	×
				A1	○	○	○	○	○	○	○	○	○	○	○	○	○
津市	0965	医療法人津健康クリニック 観音寺町799-7TTCビル3F [アクセス]JR紀勢本線「津駅」よりバス3分	059-226-0456	特定	○	○	○	○	○	○	×	×	×	×	○	×	×
				A1	○	○	○	○	○	○	○	○	○	○	○	○	○
津市	5765	一般財団法人近畿健康管理センターKKC健康スクエアウエルネス三重健診クリニック あかつ台4-1-3 [アクセス]伊勢自動車道「芸濃IC」より車10分	059-269-5678	特定	○	○	○	○	○	○	×	×	×	×	×	×	×
				A1	○	○	○	○	○	○	○	○	○	○	○	○	○
津市	5768	津生協病院 寿町16-24 [アクセス]三重交通バス「乙部朝日停留所」より徒歩5分	059-225-7536	特定	○	○	○	○	○	○	×	×	×	×	×	×	×
				A1	○	○	○	○	○	○	○	○	○	○	○	○	○
津市	5769	障純会 武内病院 一色町215-1 [アクセス]近鉄名古屋線「津新町駅」より送迎バスあり	059-253-8035	特定	○	○	○	○	○	○	×	×	×	×	○	×	×
				A1	○	○	○	○	○	○	○	○	○	○	○	○	○
津市	6686	公益財団法人三重県健康増進センター 観音寺町字東浦446-30 [アクセス]近鉄名古屋線「津駅」より徒歩15分	059-202-4300	特定	×	×	×	×	×	×	×	×	×	×	×	×	×
				A1	○	○	○	○	○	○	○	○	○	○	○	○	○
四日市市	0953	独立行政法人地域医療機能推進機構 四日市羽津医療センター 羽津山町10-8 [アクセス]近鉄名古屋線「阿倉川駅」より徒歩8分	059-331-1211	特定	○	○	○	○	×	○	×	×	×	×	×	×	×
				A1	○	○	○	○	○	○	○	○	○	○	○	○	○
四日市市	0961	医療法人尚豊会みたき健診クリニック 生桑町菰池450-3 [アクセス]三岐バス「みたき病院前停留所」よりすぐ	0120-177-667	特定	○	○	○	○	×	○	×	×	×	×	○	×	×
				A1	○	○	○	○	○	○	○	○	○	○	○	○	○
四日市市	9357	一般財団法人近畿健康管理センターKKCウエルネス四日市健診クリニック 日永西3-5-37 [アクセス]東名阪自動車道「四日市IC」より車18分	059-271-8545	特定	○	○	○	○	○	○	×	×	×	×	×	×	×
				A1	○	○	○	○	○	○	○	○	○	○	○	○	○
伊勢市	0971	市立伊勢総合病院 楠部町3038 [アクセス]近鉄鳥羽線「五十鈴川駅」より徒歩10分	0596-23-5416	特定	×	×	×	×	×	×	×	×	×	×	×	×	×
				A1	○	○	○	○	○	○	○	○	○	○	○	○	○
松阪市	0969	松阪市健診センター 殿町1550 [アクセス]JR紀勢線・近鉄山田線「松阪駅」より徒歩15分	0598-23-7563	特定	○	×	×	×	×	×	×	×	×	×	×	×	×
				A1	○	○	○	○	○	○	○	○	○	○	○	○	○
松阪市	0970	松阪中央総合病院 川井町字小望102 [アクセス]伊勢自動車道「松阪IC」より車5分	0598-21-8248	特定	○	×	×	×	×	×	×	×	×	×	×	×	×
				A1	○	○	○	○	○	○	○	○	○	○	○	○	○
桑名市	2125	社会医療法人尚徳会ヨナハ健診クリニック 和泉8-264-3 [アクセス]三交バス「ヨナハ総合病院前停留所」よりすぐ	0120-301-478	特定	○	○	○	○	○	×	×	×	×	○	×	×	×
				A1	○	○	○	○	○	○	○	○	○	○	○	○	○
桑名市	5774	一般財団法人三重県産業衛生協会 くわな健康クリニック 中央町3-23桑名シティホテル2F [アクセス]JR近鉄線「桑名駅」東出口より徒歩5分	0594-22-1010	特定	○	○	○	○	○	○	×	×	×	×	○	×	×
				A1	○	○	○	○	○	○	○	○	○	○	○	○	○
鈴鹿市	5775	社会医療法人峰和会 鈴鹿回生病院 国府町112-1 [アクセス]近鉄平田駅「五十鈴川駅」より三重交通バスで20分	059-375-1294	特定	○	○	○	○	×	×	×	×	×	×	×	×	×
				A1	○	○	○	○	○	○	○	○	○	○	○	○	○
鈴鹿市	6248	医療法人誠仁会 塩川病院 平田1-3-7 [アクセス]近鉄鈴鹿線「平田町駅」より徒歩3分	059-379-6333	特定	○	○	○	×	○	×	×	×	×	×	×	×	×
				A1	○	○	○	○	○	○	○	○	○	○	○	○	○
鈴鹿市	8880	医療法人九愛会中京サテライトクリニック三重 庄野町字久保866 [アクセス]近鉄鈴鹿線「平田町駅」より徒歩17分	059-373-4875	特定	○	○	○	○	○	○	×	×	×	×	○	×	×
				A1	○	○	○	○	○	○	○	○	○	○	○	○	○
名張市	2128	医療法人寺田病院 夏見3260-1 [アクセス]三交バス「夏見停留所」よりすぐ	0595-41-2323	特定	○	×	×	×	×	×	×	×	×	○	×	×	×
				A1	○	○	○	○	○	○	○	○	○	○	○	○	○
大津市	0982	医療法人幸生会琵琶湖中央リハビリテーション病院 御殿浜22-33 [アクセス]石山坂線「瓦ヶ浜駅」より徒歩3分	077-526-2131	特定	○	×	×	×	○	○	×	×	×	×	×	×	×
				A1	○	○	○	○	○	○	○	○	○	○	○	○	○
大津市	0983	独立行政法人地域医療機能推進機構滋賀病院 富士見台16-1 [アクセス]近江鉄道バス「滋賀病院玄関前停留所」よりすぐ	077-531-1387	特定	○	○	○	○	×	○	×	×	×	×	×	×	×
				A1	○	○	○	○	○	○	○	○	○	○	○	○	○
彦根市	2193	医療法人恭昭会 彦根中央病院 西今町421 [アクセス]JR東海道線「南彦根駅」より徒歩10分	0749-23-1211	特定	×	×	×	×	×	×	×	×	×	○	○	×	×
				A1	○	○	○	○	○	○	○	○	○	○	○	○	○
彦根市	6651	一般財団法人近畿健康管理センターKKCウエルネスひこね健診クリニック 駅東町15-1近江鉄道ビル2F [アクセス]JR琵琶湖線・近江鉄道「彦根駅」東口よりすぐ	050-3535-5993	特定	○	○	○	○	○	○	×	×	×	×	×	×	×
				A1	○	○	○	○	○	○	○	○	○	○	○	○	○
近江八幡市	2190	公益財団法人近江兄弟社 ヴォーリズ記念病院 円山町927番地1 [アクセス]JR琵琶湖線「近江八幡駅」下車	0748-36-5467	特定	○	×	×	×	×	×	×	×	×	○	×	×	×
				A1	○	○	○	○	○	○	○	○	○	○	○	○	○
草津市	0994	医療法人徳洲会 近江草津徳洲会病院 東矢倉3-34-52 [アクセス]帝産バス「東矢倉南停留所」より徒歩1分	077-516-2769	特定	○	○	○	○	○	○	×	×	×	×	○	×	×
				A1	○	○	○	○	○	○	○	○	○	○	○	○	○
草津市	0995	社会医療法人誠光会 南草津健診センター 南草津2-3-7 [アクセス]JR琵琶湖線「南草津駅」より徒歩5分	077-599-1530	特定	×	×	×	×	×	×	×	×	×	×	×	×	×
				A1	○	○	○	○	○	○	○	○	○	○	○	○	○
草津市	6899	医療法人 九谷医院 大路1-18-31 [アクセス]JR琵琶湖線「草津駅」より徒歩5分	077-562-2270	特定	○	×	×	○	○	×	×	×	×	○	×	×	×
				A1	○	○	○	○	○	○	○	○	○	○	○	○	○
守山市	2251	社会福祉法人 恩賜財団 済生会 守山市民病院 守山4-14-1 [アクセス]近江江若バス「守山市民病院前停留所」よりすぐ	077-582-5155	特定	○	○	○	○	○	×	×	×	×	×	×	×	×
				A1	○	○	○	○	○	○	○	○	○	○	○	○	○
粟東市	2248	一般財団法人近畿健康管理センターKKCウエルネス粟東健診クリニック 小野501-1 [アクセス]JR草津線「手原駅」より徒歩20分	050-3535-5992	特定	○	○	○	○	○	○	×	×	×	×	×	×	×
				A1	○	○	○	○	○	○	○	○	○	○	○	○	○
粟東市	2249	社会福祉法人恩賜財団済生会 滋賀県病院 大橋2-4-1 [アクセス]名神高速「粟東IC」より車1分	077-552-9806	特定	×	×	×	×	×	×	×	×	×	×	×	×	×
				A1	○	○	○	○	○	○	○	○	○	○	○	○	○
甲賀市	2192	公立甲賀病院 水口町松尾1256 [アクセス]名神高速道路「粟東湖南IC」より車20分	0748-65-1612	特定	○	○	○	○	○	×	×	×	×	×	×	×	×
				A1	○	○	○	○	○	○	○	○	○	○	○	○	○
甲賀市	8635	医療法人社団仁生会甲南病院 甲南町葛木958 [アクセス]JR草津線「甲南駅」より徒歩8分	0748-86-3415	特定	○	○	○	○	○	×	×	×	×	×	×	×	×
				A1	○	○	○	○	○	○	○	○	○	○	○	○	○
野洲市	0986	一般財団法人滋賀保健研究センター 永原上町664 [アクセス]県道2号線「野洲駅」より車10分	0120-35-9997	特定	○	○	○	○	○	×	×	×	×	×	×	×	×
				A1	○	○	○	○	○	○	○	○	○	○	○	○	○

※記載内容は本冊子作成時点の情報となります。今後、掲載されている内容が変更となる場合があります。 ※最新情報はこちらからご確認ください⇒<https://www.kenpos.jp/>  
 ※受診可否やその他の受診に関する内容で不明な点はご予約の際に直接健診機関にお問合せください。

# 【施設健診】健診機関リスト

二次元コード  
(スマートフォン用)



## マークの見方

- …実施可能な項目
- ×…実施不可な項目
- ※…実施可能(条件付)な項目
- 含…健診コースに含む

- 予約の際は必ず「代行機関は(株)イーウェルです」とお伝えください。
- 健診機関へご予約後、(株)イーウェルへ受診券発行依頼を行ってください。

市区町村	健診機関コード	健診機関名・住所	電話番号	健診コース	オプション							土日祝祭日の健診実施					
					子宮細胞診	マンモ	乳房X線	胸部X線	便潜血	胃部X線	胃内視鏡	腹部エコー	眼底検査	土曜	日曜	祝祭日	
野洲市	0987	市立野洲病院 小篠原1094 [アクセス]JR琵琶湖線「野洲駅」より徒歩7分	077-587-4443	特定 A1	○ ○	× ○	× ○	× ○	× ○	× ○	× ○	× ○	× ○	× ○	× ○	× ○	× ○
高島市	6315	一般財団法人近江愛隣園 今津病院 今津町南新保87-1 [アクセス]JR湖西線「近江今津駅」より徒歩20分	0740-22-2238	特定 A1	○ ○	× ○	× ○	× ○	× ○	× ○	× ○	× ○	× ○	× ○	× ○	× ○	× ○
東近江市	2189	医療法人敬愛会 東近江敬愛病院 八日市東本町8-16 [アクセス]ちよこつとバス「東近江敬愛病院停留所」より徒歩1分	0748-22-2222	特定 A1	○ ○	○ ○	○ ○	○ ○	○ ○	○ ○	○ ○	○ ○	○ ○	○ ○	○ ○	○ ○	○ ○
京都市北区	2204	独立行政法人地域医療機能推進機構 京都鞍馬口医療センター 小山下総町27 [アクセス]地下鉄烏丸線「鞍馬口駅」より徒歩2分	075-441-6101	特定 A1	○ ○	○ ○	○ ○	○ ○	○ ○	○ ○	○ ○	○ ○	○ ○	○ ○	○ ○	○ ○	○ ○
京都市左京区	6830	公益社団法人信和会京都民医連あすかい病院 田中飛鳥井町89 [アクセス]京阪電鉄京都市線「出町柳駅」より徒歩15分	075-712-9160	特定 A1	○ ○	○ ○	○ ○	○ ○	○ ○	○ ○	○ ○	○ ○	○ ○	○ ○	○ ○	○ ○	○ ○
京都市中京区	1008	医療法人大和英寿会大和健診センター 烏丸通御池下ル虎屋町577-2井門烏丸小路ビル6・8・9F [アクセス]京都市営地下鉄烏丸線・東西線「烏丸御池駅3番出口」より徒歩1分	075-256-4141	特定 A1	○ ○	○ ○	○ ○	○ ○	○ ○	○ ○	○ ○	○ ○	○ ○	○ ○	○ ○	○ ○	○ ○
京都市中京区	1010	医療法人清仁会 シミズ四条大宮クリニック 壬生賀陽御所町3-1 京都幸ビル2F [アクセス]阪急京都線「大宮駅」に直結	075-813-5202	特定 A1	○ ○	○ ○	○ ○	○ ○	○ ○	○ ○	○ ○	○ ○	○ ○	○ ○	○ ○	○ ○	○ ○
京都市中京区	2211	一般財団法人京都工場保健会総合健診センター 西ノ京北壺井町67 [アクセス]JR嵯峨野線「円町駅」より徒歩5分	0120-823-053	特定 A1	○ ○	○ ○	○ ○	○ ○	○ ○	○ ○	○ ○	○ ○	○ ○	○ ○	○ ○	○ ○	○ ○
京都市中京区	2703	一般財団法人 京都予防医学センター 西ノ京左馬寮町28 [アクセス]JR嵯峨野線「円町駅」より徒歩8分	075-811-9137	特定 A1	○ ○	○ ○	○ ○	○ ○	○ ○	○ ○	○ ○	○ ○	○ ○	○ ○	○ ○	○ ○	○ ○
京都市中京区	5782	医療法人知音会 御池クリニック 西ノ京下合町11島津プラザ1F・2F [アクセス]市営地下鉄東西線「西大路御池駅」3番出口よりすぐ	0120-777-465	特定 A1	○ ○	○ ○	○ ○	○ ○	○ ○	○ ○	○ ○	○ ○	○ ○	○ ○	○ ○	○ ○	○ ○
京都市中京区	7349	医療法人知音会四条烏丸クリニック 手洗水町652烏丸ハイメディックコート7F [アクセス]阪急京都線「烏丸駅」より徒歩3分	0120-012-770	特定 A1	○ ○	○ ○	○ ○	○ ○	○ ○	○ ○	○ ○	○ ○	○ ○	○ ○	○ ○	○ ○	○ ○
京都市中京区	9361	医療法人知音会御池クリニックレディースプラザ 西ノ京下合町19 [アクセス]市営地下鉄東西線「西大路御池駅」3番出口より徒歩3分	0120-888-075	特定 A1	○ ○	○ ○	○ ○	○ ○	○ ○	○ ○	○ ○	○ ○	○ ○	○ ○	○ ○	○ ○	○ ○
京都市下京区	1001	医療法人財団康生会武田病院健診センター 塩小路通西洞院東入東塩小路町608日本生命京都三哲ビル3F [アクセス]JR「京都駅」より徒歩5分	075-746-5100	特定 A1	○ ○	○ ○	○ ○	○ ○	○ ○	○ ○	○ ○	○ ○	○ ○	○ ○	○ ○	○ ○	○ ○
京都市下京区	5783	医療法人創健会 西村診療所 烏丸通塩小路下ル東塩小路町901ホテルグランヴィア京都3F [アクセス]JR東海道線「京都駅」より直結	075-365-3339	特定 A1	○ ○	○ ○	○ ○	○ ○	○ ○	○ ○	○ ○	○ ○	○ ○	○ ○	○ ○	○ ○	○ ○
京都市南区	3328	医療法人同仁会(社団) 同仁会クリニック(京都九条病院) 唐橋羅城門町30京都メディックスビル1F [アクセス]京都市営バス「九条七本松停留所」より徒歩1分	075-691-7756	特定 A1	○ ○	○ ○	○ ○	○ ○	○ ○	○ ○	○ ○	○ ○	○ ○	○ ○	○ ○	○ ○	○ ○
京都市右京区	6288	社会医療法人太秦病院附属うずまさ診療所 太秦帷子ケ辻町30-4 [アクセス]京福鉄道「帷子ノ辻駅」より徒歩3分	075-863-5553	特定 A1	○ ○	○ ○	○ ○	○ ○	○ ○	○ ○	○ ○	○ ○	○ ○	○ ○	○ ○	○ ○	○ ○
京都市伏見区	1004	医療法人仁仁会 武田総合病院 石田森南町28-1 [アクセス]地下鉄東西線「石田駅」より徒歩7分	075-746-5100	特定 A1	○ ○	○ ○	○ ○	○ ○	○ ○	○ ○	○ ○	○ ○	○ ○	○ ○	○ ○	○ ○	○ ○
京都市伏見区	6831	京都城南診療所 竹田中宮町98 [アクセス]地下鉄烏丸線「竹田駅」より徒歩10分	075-623-1113	特定 A1	○ ○	○ ○	○ ○	○ ○	○ ○	○ ○	○ ○	○ ○	○ ○	○ ○	○ ○	○ ○	○ ○
京都市山科区	9192	一般社団法人京都微生物研究所付属診療所 川田御出町3-4 [アクセス]京阪バス「清水焼団地停留所」より徒歩1分	075-593-1443	特定 A1	○ ○	○ ○	○ ○	○ ○	○ ○	○ ○	○ ○	○ ○	○ ○	○ ○	○ ○	○ ○	○ ○
京都市山科区	9400	一般財団法人京都工場保健会山科健診クリニック 竹鼻竹ノ街道町92ラクトC301 [アクセス]JR京阪地下鉄線「山科駅」より徒歩3分	0120-823-066	特定 A1	○ ○	○ ○	○ ○	○ ○	○ ○	○ ○	○ ○	○ ○	○ ○	○ ○	○ ○	○ ○	○ ○
福知山市	1025	医療法人福富士会 京都ルネス病院 末広町4-13 [アクセス]JR山陰線「福知山駅」より徒歩5分	0773-23-1281	特定 A1	○ ○	○ ○	○ ○	○ ○	○ ○	○ ○	○ ○	○ ○	○ ○	○ ○	○ ○	○ ○	○ ○
舞鶴市	2244	国家公務員共済組合連合会 舞鶴共済病院 字浜1035 [アクセス]JR舞鶴線「東舞鶴駅」より徒歩3分	0773-62-2510	特定 A1	○ ○	○ ○	○ ○	○ ○	○ ○	○ ○	○ ○	○ ○	○ ○	○ ○	○ ○	○ ○	○ ○
宇治市	2391	医療法人徳洲会 宇治徳洲会病院 横島町石橋145 [アクセス]近鉄京都線「小倉駅」より送迎バスあり	0774-20-1111	特定 A1	○ ○	○ ○	○ ○	○ ○	○ ○	○ ○	○ ○	○ ○	○ ○	○ ○	○ ○	○ ○	○ ○
宇治市	2607	医療法人徳洲会六地藏総合病院 六地藏奈良町9 [アクセス]地下鉄東西線「六地藏駅」より徒歩3分	0774-33-1717	特定 A1	○ ○	○ ○	○ ○	○ ○	○ ○	○ ○	○ ○	○ ○	○ ○	○ ○	○ ○	○ ○	○ ○
宇治市	2848	一般財団法人京都工場保健会宇治健診クリニック 広野町成田1-7 [アクセス]京阪宇治バス「緑ヶ原駅」よりすぐ	0120-823-099	特定 A1	○ ○	○ ○	○ ○	○ ○	○ ○	○ ○	○ ○	○ ○	○ ○	○ ○	○ ○	○ ○	○ ○
長岡京市	2213	新河端病院 一文橋2-31-1 [アクセス]JR京東線「長岡京駅」、阪急電鉄京都本線「長岡天神駅」より送迎バスあり	075-954-3136	特定 A1	○ ○	○ ○	○ ○	○ ○	○ ○	○ ○	○ ○	○ ○	○ ○	○ ○	○ ○	○ ○	○ ○
長岡京市	2214	社会福祉法人恩賜財団京都府済生会京都済生会病院 下海印寺下内田101 [アクセス]阪急電車京都線「西山天王山駅」より徒歩5分	075-955-0111	特定 A1	○ ○	○ ○	○ ○	○ ○	○ ○	○ ○	○ ○	○ ○	○ ○	○ ○	○ ○	○ ○	○ ○
八幡市	9137	社会医療法人美杉会みのやま病院 欽明台北4-2 [アクセス]JR学研都市線「松井山手駅」よりバス5分	075-983-1201	特定 A1	○ ○	○ ○	○ ○	○ ○	○ ○	○ ○	○ ○	○ ○	○ ○	○ ○	○ ○	○ ○	○ ○
大阪市福島区	6833	医療法人大阪健昌会福島健康管理センター 玉川2-12-16 [アクセス]JR大阪環状線「野田駅」より徒歩6分	06-6441-6848	特定 A1	○ ○	○ ○	○ ○	○ ○	○ ○	○ ○	○ ○	○ ○	○ ○	○ ○	○ ○	○ ○	○ ○
大阪市此花区	8042	社会福祉法人大阪暁明館 大阪暁明館病院 西九条5-4-8 [アクセス]JR環状線「西九条駅」よりすぐ	0570-057-059	特定 A1	○ ○	○ ○	○ ○	○ ○	○ ○	○ ○	○ ○	○ ○	○ ○	○ ○	○ ○	○ ○	○ ○
大阪市西区	1066	医療法人厚生会 マイヘルスクリニック南堀江院(旧:大阪西クリニック) 南堀江3-15-26ジェイエムエル大阪ビル7F [アクセス]地下鉄千日前線「桜川駅」より徒歩5分	06-6539-0800	特定 A1	○ ○	○ ○	○ ○	○ ○	○ ○	○ ○	○ ○	○ ○	○ ○	○ ○	○ ○	○ ○	○ ○
大阪市西区	6432	AMAKATA CLINIC 西本町1-7-19ワイダ本町ビル1F [アクセス]大阪メトロ四つ橋線「本町駅」より徒歩1分	06-4391-1127	特定 A1	○ ○	○ ○	○ ○	○ ○	○ ○	○ ○	○ ○	○ ○	○ ○	○ ○	○ ○	○ ○	○ ○
大阪市西区	8955	医療法人日新会日新会病院 新町4-4-8 [アクセス]地下鉄長堀鶴見緑地線/千日前線「西長堀駅」よりすぐ	06-6531-3038	特定 A1	○ ○	○ ○	○ ○	○ ○	○ ○	○ ○	○ ○	○ ○	○ ○	○ ○	○ ○	○ ○	○ ○

※記載内容は本冊子作成時点の情報となります。今後、掲載されている内容が変更となる場合があります。 ※最新情報はこちらからご確認いただけます⇒<https://www.kenpos.jp/>  
 ※受診可否やその他受診に関する内容で不明な点はご予約の際に直接健診機関にお問合せください。

# 【施設健診】健診機関リスト

二次元コード  
(スマートフォン用)



## マークの見方

- …実施可能な項目
- ×…実施不可な項目
- ※…実施可能(条件付)な項目
- 含…健診コースに含む

- 予約の際は必ず「代行機関は(株)イーウェルです」とお伝えください。
- 健診機関へご予約後、(株)イーウェルへ受診券発行依頼を行ってください。

大  
阪

市区町村	健診機関コード	健診機関名・住所	電話番号	健診コース	オプション									土日祝祭日の健診実施				
					子宮細胞診	マンモ	乳房エコー	胸部X線	便潜血	胃腸X線	胃内視鏡	腹部エコー	眼底検査	土曜	日曜	祝祭日		
大阪市港区	1067	きつこう会 多根クリニック 弁天1-2 II-600 [アクセス]JR大阪環状線「弁天町駅」より徒歩5分	050-1807-8250	特定 A1	○	○	○	○	○	○	○	○	○	○	○	○	○	○
大阪市港区	5798	船員保険大阪健康管理センター 築港1-8-22 [アクセス]大阪メトロ「大阪港駅」よりすぐ	06-6576-1011	特定 A1	○	○	○	○	○	○	○	○	○	○	○	○	○	○
大阪市天王寺区	1046	医療法人聖授会 総合健診センター 東高津町7-11大阪府教育会館5F [アクセス]近鉄線「大阪上本町駅」より徒歩3分	06-6761-2200	特定 A1	○	○	○	○	○	○	○	○	○	○	○	○	○	○
大阪市天王寺区	1063	医療法人社団 湯川胃腸病院 堂ヶ芝2-10-2 [アクセス]JR大阪環状線「桃谷駅」徒歩3分	06-6771-4861	特定 A1	○	○	○	○	○	○	○	○	○	○	○	○	○	○
大阪市浪速区	5802	一般財団法人近畿健康管理センターKKCウエルネスなんば健診クリニック 難波中1-10-4南海SK難波ビル10F [アクセス]大阪メトロ御堂筋線・四つ橋線「なんば駅」5番出口より徒歩3分	050-3541-2263	特定 A1	○	○	○	○	○	○	○	○	○	○	○	○	○	○
大阪市西淀川区	7444	公益財団法人淀川勤労者厚生協会附属西淀病院 野里3-5-22 [アクセス]JR東西線「御幣島駅」より徒歩5分	06-6472-1141	特定 A1	○	○	○	○	○	○	○	○	○	○	○	○	○	○
大阪市東淀川区	1050	淀川キリスト教病院 柴島1-7-50 [アクセス]阪急電鉄京都線「崇禅寺駅」よりすぐ	06-6324-6530	特定 A1	○	○	○	○	○	○	○	○	○	○	○	○	○	○
大阪市東淀川区	6934	医療法人あけぼの会 あけぼのGMクリニック 西浜路2-15-5あけぼのビル [アクセス]JR京都線「東淀川駅」より徒歩3分	06-6321-0670	特定 A1	○	○	○	○	○	○	○	○	○	○	○	○	○	○
大阪市東成区	6206	医療法人みゆき会 よつ葉クリニック 大今里3-14-23 [アクセス]地下鉄今里筋線「今里駅」下車	06-6976-0048	特定 A1	○	○	○	○	○	○	○	○	○	○	○	○	○	○
大阪市生野区	5809	医療法人育和会育和会記念病院 巽北3-20-29 [アクセス]地下鉄千日前線「北巽駅」より徒歩3分	06-6758-8000	特定 A1	○	○	○	○	○	○	○	○	○	○	○	○	○	○
大阪市城東区	1052	社会医療法人有隣会東大阪病院 中央3-4-32 [アクセス]大阪メトロ長堀鶴見緑地線「蒲生四丁目駅」7番出口よりすぐ	06-6939-1213	特定 A1	○	○	○	○	○	○	○	○	○	○	○	○	○	○
大阪市住吉区	9200	医療法人上野会上野会クリニック 長居東4-21-26 [アクセス]地下鉄御堂筋線「長居駅」より徒歩3分、JR阪和線「長居駅」より徒歩約7分	06-6615-9899	特定 A1	○	○	○	○	○	○	○	○	○	○	○	○	○	○
大阪市西成区	1071	社会医療法人 景岳会 南大阪総合健診センター 南津守7-14-32 [アクセス]大阪メトロ四つ橋線「北加賀屋駅」より徒歩4分	06-6654-2222	特定 A1	○	○	○	○	○	○	○	○	○	○	○	○	○	○
大阪市淀川区	1040	株式会社社会恵会大阪回生病院 宮原1-6-10 [アクセス]JR東海道線「新大阪駅」より徒歩2分	06-6393-8069	特定 A1	○	○	○	○	○	○	○	○	○	○	○	○	○	○
大阪市淀川区	1044	一般財団法人近畿健康管理センターKKCウエルネス新大阪健診クリニック 西中島6-1-1新大阪プラザタワー 7F [アクセス]大阪メトロ 御堂筋線「西中島南方駅/北改札」より徒歩3分	050-3541-2262	特定 A1	○	○	○	○	○	○	○	○	○	○	○	○	○	○
大阪市淀川区	5814	医療法人大阪健昌会淀川健康管理センター 十三本町1-1-9 [アクセス]阪急電鉄「十三駅」より徒歩1分	06-6303-7281	特定 A1	○	○	○	○	○	○	○	○	○	○	○	○	○	○
大阪市淀川区	5815	医療法人秀社会 秀社会クリニック 塚本2-19-12 [アクセス]JR神戸線「塚本駅」より徒歩1分	06-4862-4555	特定 A1	○	○	○	○	○	○	○	○	○	○	○	○	○	○
大阪市淀川区	6637	医療法人健人会 那須クリニック 関西検査協会 西中島4-4-21サンビル [アクセス]地下鉄御堂筋線「西中島南方駅」より徒歩4分	06-6308-3909	特定 A1	○	○	○	○	○	○	○	○	○	○	○	○	○	○
大阪市鶴見区	6638	医療福祉生活協同組合おおさか コープおおさか病院 鶴見3-6-22 [アクセス]地下鉄長堀鶴見緑地線「今鶴鶴見駅」より徒歩4分	0570-08-1167	特定 A1	○	○	○	○	○	○	○	○	○	○	○	○	○	○
大阪市北区	1036	マイヘルスクリニック西天満院 西天満3-13-20ASビル3F [アクセス]地下鉄谷町線・堺筋線「南森町駅」より徒歩5分	0120-327-323	特定 A1	○	○	○	○	○	○	○	○	○	○	○	○	○	○
大阪市北区	1037	医療法人大阪健昌会近畿健診センター 西天満5-9-3アールビル本館 [アクセス]地下鉄谷町線・堺筋線「南森町駅」より徒歩3分	06-6365-1655	特定 A1	○	○	○	○	○	○	○	○	○	○	○	○	○	○
大阪市北区	1038	一般財団法人日本予防医学協会附属診療所ウエルビーイング大阪堂島 堂島浜1-1-27大阪堂島浜タワー3F [アクセス]地下鉄御堂筋線「淀屋橋駅」より徒歩4分	06-6362-9063	特定 A1	○	○	○	○	○	○	○	○	○	○	○	○	○	○
大阪市北区	1048	医療法人医誠会医誠会国際総合病院 南扇町4-14 [アクセス]地下鉄堺筋線「扇町駅」5番出口より徒歩3分	0570-099-166	特定 A1	○	○	○	○	○	○	○	○	○	○	○	○	○	○
大阪市北区	2828	医療法人伯鳳会大阪中央病院 梅田3-3-30 [アクセス]JR大阪環状線「大阪駅」西口より徒歩4分	06-4795-5500	特定 A1	○	○	○	○	○	○	○	○	○	○	○	○	○	○
大阪市北区	7670	医療法人聖授会フェスティバルタワークリニック 中之島2-3-18中之島フェスティバルタワー15F [アクセス]地下鉄線「肥後橋駅」より徒歩4分	0120-845-489	特定 A1	○	○	○	○	○	○	○	○	○	○	○	○	○	○
大阪市北区	8329	兵庫医科大学梅田健康医学クリニック 梅田1-13-1大阪梅田ツインタワーズ・サウス 13F [アクセス]阪神電鉄「大阪梅田駅」より徒歩1分	0120-682-701	特定 A1	○	○	○	○	○	○	○	○	○	○	○	○	○	○
大阪市北区	8830	医療法人京星会JOHメディカルクリニック 曽根崎新地1-4-20桜橋IMビル2F [アクセス]JR東西線「北新地駅」11-21出口よりすぐ	06-6147-8136	特定 A1	○	○	○	○	○	○	○	○	○	○	○	○	○	○
大阪市北区	9018	医療法人大阪桜十字 桜十字グランフロント大阪クリニック 大深町3-1グランフロント大阪北館6F [アクセス]JR「大阪駅」に直結	06-6377-8320	特定 A1	○	○	○	○	○	○	○	○	○	○	○	○	○	○
大阪市中央区	1054	関西医科大学 天満橋総合クリニック 大手前1-7-31OMMビル3F [アクセス]地下鉄谷町線・京阪線「天満橋駅」より徒歩3分	06-6943-2260	特定 A1	○	○	○	○	○	○	○	○	○	○	○	○	○	○
大阪市中央区	1056	一般財団法人大阪府結核予防会大阪総合健診センター 道修町4-6-5 [アクセス]大阪メトロまたは京阪電車「淀屋橋駅」より徒歩5分	06-6202-6667	特定 A1	○	○	○	○	○	○	○	○	○	○	○	○	○	○
大阪市中央区	2910	医療法人財団医親会OBPクリニック 城見2-2-53大阪東海上日動ビル4F [アクセス]JR大阪環状線・東西線「京橋駅」より徒歩7分	06-6941-8687	特定 A1	○	○	○	○	○	○	○	○	○	○	○	○	○	○
大阪市中央区	8008	マイヘルスクリニック心斎橋院 南船場3-6-18ケースビル心斎橋6階 [アクセス]OsakaMetro御堂筋線・長堀鶴見緑地線「心斎橋駅」2番出口よりクリスタ長堀北8番出口、徒歩4分	0120-081-117	特定 A1	○	○	○	○	○	○	○	○	○	○	○	○	○	○
大阪市中央区	8639	医療法人朋愛会淀屋橋健診プラザ 伏見町4-1-1明治安田生命大阪御堂筋ビル4F [アクセス]地下鉄御堂筋線「淀屋橋駅」13番出口直結	06-6206-6660	特定 A1	○	○	○	○	○	○	○	○	○	○	○	○	○	○

※記載内容は本冊子作成時点の情報となります。今後、掲載されている内容が変更となる場合があります。 ※最新情報はこちらからご確認ください⇒https://www.kenpos.jp/

※受診可否やその他の受診に関するご不明な点はご予約の際に直接健診機関にお問合せください。

健  
診  
機  
関

# 【施設健診】健診機関リスト

二次元コード  
(スマートフォン用)



マークの見方

- …実施可能な項目
- ×…実施不可な項目
- ※…実施可能(条件付)な項目
- 舎…健診コースに含む

- 予約の際は必ず「代行機関は(株)イーウェルです」とお伝えください。
- 健診機関へご予約後、(株)イーウェルへ受診券発行依頼を行ってください。

市区町村	健診機関コード	健診機関名・住所	電話番号	健診コース	オプション							土日祝祭日の健診実施						
					がん検診				その他			土曜	日曜	祝祭日				
					子宮細胞診	マンモ	乳房エコー	胸部X線	便潜血	胃部X線	胃内視鏡				腹部エコー	眼底検査		
大阪市中央区	9058	医療法人社団新生会大阪なんばクリニック 難波5-1-60なんばスカイオ9F [アクセス] 南海電鉄「なんば駅」より徒歩1分	06-6648-8571	特定 A1	○ ○	○ ○	○ ○	○ ○	○ ○	○ ○	○ ○	○ ○	○ ○	○ ○	○ ○	○ ○	○ ○	○ ○
堺市堺区	2144	社会医療法人清恵会 清恵会病院 南安井町1-1-1 [アクセス] 南海高野線「堺東駅」より送迎バスあり	072-223-8199	特定 A1	○ ○	○ ○	○ ○	○ ○	○ ○	○ ○	○ ○	○ ○	○ ○	○ ○	○ ○	○ ○	○ ○	○ ○
堺市堺区	5822	一般財団法人大阪府結核予防会堺複十字診療所 三国ヶ丘御幸通59南海堺東ビル(堺タカシマヤ上)8F 南海堺東駅クリニックセンター内 [アクセス] 南海高野線「堺東駅」より直結	072-221-5515	特定 A1	○ ○	○ ○	○ ○	○ ○	○ ○	○ ○	○ ○	○ ○	○ ○	○ ○	○ ○	○ ○	○ ○	○ ○
堺市西区	1104	コーナンメディカル鳳 総合健診センター 鳳東町4丁401-1コーナンメディカルビル [アクセス] JR阪和線「鳳駅」東出口より徒歩3分	072-260-5555	特定 A1	○ ○	○ ○	○ ○	○ ○	○ ○	○ ○	○ ○	○ ○	○ ○	○ ○	○ ○	○ ○	○ ○	○ ○
堺市西区	5823	社会医療法人ベガサス馬場記念病院 浜寺船尾町東4-244 [アクセス] JR阪和線「津久野駅」より徒歩15分	072-265-9265	特定 A1	○ ○	○ ○	○ ○	○ ○	○ ○	○ ○	○ ○	○ ○	○ ○	○ ○	○ ○	○ ○	○ ○	○ ○
堺市南区	2146	医療法人良秀会泉北藤井病院 泉田中3100-19 [アクセス] 泉北外環状線道「泉田中交差点」よりすぐ	072-295-8888	特定 A1	○ ○	○ ○	○ ○	○ ○	○ ○	○ ○	○ ○	○ ○	○ ○	○ ○	○ ○	○ ○	○ ○	○ ○
岸和田市	2149	医療法人徳洲会 岸和田徳洲会病院 加守町4-27-1 [アクセス] 南海線「春木駅」より徒歩7分	072-445-9908	特定 A1	○ ○	○ ○	○ ○	○ ○	○ ○	○ ○	○ ○	○ ○	○ ○	○ ○	○ ○	○ ○	○ ○	○ ○
豊中市	6128	医療法人一翠会一翠会千里中央健診センター 新千里東町1-5-3千里朝日阪急ビル3F [アクセス] 地下鉄御堂筋線「千里中央駅」より徒歩3分	06-6872-5516	特定 A1	○ ○	○ ○	○ ○	○ ○	○ ○	○ ○	○ ○	○ ○	○ ○	○ ○	○ ○	○ ○	○ ○	○ ○
吹田市	1078	井上病院附属診療所 江の木町14-11 [アクセス] 大阪メトロ「江坂駅」より徒歩8分	0120-86-9370	特定 A1	○ ○	○ ○	○ ○	○ ○	○ ○	○ ○	○ ○	○ ○	○ ○	○ ○	○ ○	○ ○	○ ○	○ ○
吹田市	1079	大阪健康倶楽部小谷診療所 江坂町4-10-1 [アクセス] 北大阪急行「緑地公園駅」より徒歩15分	06-6386-1651	特定 A1	○ ○	○ ○	○ ○	○ ○	○ ○	○ ○	○ ○	○ ○	○ ○	○ ○	○ ○	○ ○	○ ○	○ ○
吹田市	2133	一般財団法人みどり健康管理センター 垂水町3-22-5 [アクセス] 大阪メトロ「江坂駅」より徒歩7分	06-6385-0265	特定 A1	○ ○	○ ○	○ ○	○ ○	○ ○	○ ○	○ ○	○ ○	○ ○	○ ○	○ ○	○ ○	○ ○	○ ○
吹田市	5831	社会福祉法人恩賜財団大阪府済生会吹田医療福祉センター 健都健康管理センター 岸部新町5-45VIERRA岸辺健都2F [アクセス] JR京都線「岸辺駅」に直結	06-6192-7276	特定 A1	○ ○	○ ○	○ ○	○ ○	○ ○	○ ○	○ ○	○ ○	○ ○	○ ○	○ ○	○ ○	○ ○	○ ○
吹田市	6202	医療法人優美会 吉井クリニック 豊津町1-21エスカ中央ビル5F [アクセス] 地下鉄御堂筋線「江坂駅」5番出口より徒歩1分	06-6369-3751	特定 A1	○ ○	○ ○	○ ○	○ ○	○ ○	○ ○	○ ○	○ ○	○ ○	○ ○	○ ○	○ ○	○ ○	○ ○
吹田市	9321	医療法人徳洲会 吹田徳洲会病院 千里丘西21-1 [アクセス] JR京都線「千里丘駅」より送迎バスあり	06-6878-1110	特定 A1	○ ○	○ ○	○ ○	○ ○	○ ○	○ ○	○ ○	○ ○	○ ○	○ ○	○ ○	○ ○	○ ○	○ ○
高槻市	1084	社会医療法人愛仁会 愛仁会総合健康センター 幸町4-3 [アクセス] JR京都線「摂津富田駅」より徒歩10分	0120-109-941	特定 A1	○ ○	○ ○	○ ○	○ ○	○ ○	○ ○	○ ○	○ ○	○ ○	○ ○	○ ○	○ ○	○ ○	○ ○
高槻市	2155	医療法人祥佑会藤田胃腸科病院 松原町17-36 [アクセス] 阪急京都線「高槻市駅」より徒歩10分	072-671-5916	特定 A1	○ ○	○ ○	○ ○	○ ○	○ ○	○ ○	○ ○	○ ○	○ ○	○ ○	○ ○	○ ○	○ ○	○ ○
高槻市	6280	大阪医科薬科大学健康科学クリニック 芥川町1-1-1JR高槻駅NKビル [アクセス] JR京都線「高槻駅」より直結	072-684-6277	特定 A1	○ ○	○ ○	○ ○	○ ○	○ ○	○ ○	○ ○	○ ○	○ ○	○ ○	○ ○	○ ○	○ ○	○ ○
高槻市	6990	社会医療法人東和会第一東和会病院 宮野町2-17 [アクセス] 阪急京都線・JR京都線「高槻市駅、高槻駅」よりバス10分	072-671-1035	特定 A1	○ ○	○ ○	○ ○	○ ○	○ ○	○ ○	○ ○	○ ○	○ ○	○ ○	○ ○	○ ○	○ ○	○ ○
枚方市	1090	医療法人北辰会天の川病院 宮之阪2-20-1 [アクセス] 京阪バス「宮之阪停留所」より徒歩5分	072-847-0625	特定 A1	○ ○	○ ○	○ ○	○ ○	○ ○	○ ○	○ ○	○ ○	○ ○	○ ○	○ ○	○ ○	○ ○	○ ○
枚方市	1092	独立行政法人地域医療機能推進機構星ヶ丘医療センター 星丘4-8-1 [アクセス] 国道一号线「星ヶ丘医療センター前交差点」よりすぐ	072-840-2641	特定 A1	○ ○	○ ○	○ ○	○ ○	○ ○	○ ○	○ ○	○ ○	○ ○	○ ○	○ ○	○ ○	○ ○	○ ○
枚方市	3306	社会医療法人美杉会美杉会健診センター 西招提町1255 [アクセス] 京阪バス「養父丘停留所」より徒歩3分	072-864-0103	特定 A1	○ ○	○ ○	○ ○	○ ○	○ ○	○ ○	○ ○	○ ○	○ ○	○ ○	○ ○	○ ○	○ ○	○ ○
茨木市	1082	医療法人和倉会 サンタマリア病院 新庄町13-15 [アクセス] 阪急電鉄「茨木市駅」より徒歩10分	072-646-5272	特定 A1	○ ○	○ ○	○ ○	○ ○	○ ○	○ ○	○ ○	○ ○	○ ○	○ ○	○ ○	○ ○	○ ○	○ ○
八尾市	2166	医療法人徳洲会 八尾徳洲会総合病院 若草町1-17 [アクセス] 近鉄大阪線「近鉄八尾駅」より徒歩15分	072-993-6505	特定 A1	○ ○	○ ○	○ ○	○ ○	○ ○	○ ○	○ ○	○ ○	○ ○	○ ○	○ ○	○ ○	○ ○	○ ○
八尾市	7575	医療法人桜希会東朋八尾健診クリニック 光町1-26メルベーユ光町101 [アクセス] 近鉄大阪線「八尾駅」より徒歩5分	072-924-0286	特定 A1	○ ○	○ ○	○ ○	○ ○	○ ○	○ ○	○ ○	○ ○	○ ○	○ ○	○ ○	○ ○	○ ○	○ ○
泉佐野市	1108	医療会 りんくうタウンクリニック りんくう往来北1りんくうゲートタワービル8F [アクセス] JR・南海「りんくうタウン駅」より徒歩5分	072-460-1100	特定 A1	○ ○	○ ○	○ ○	○ ○	○ ○	○ ○	○ ○	○ ○	○ ○	○ ○	○ ○	○ ○	○ ○	○ ○
泉佐野市	2683	泉佐野野人会病院 湊4-5-17 [アクセス] 南海線「井原の里駅」より徒歩10分	072-462-2851	特定 A1	○ ○	○ ○	○ ○	○ ○	○ ○	○ ○	○ ○	○ ○	○ ○	○ ○	○ ○	○ ○	○ ○	○ ○
富田林市	9066	医療法人正清会金剛病院 寿町1-6-10 [アクセス] 近鉄長野線「富田林西口駅」より徒歩7分	0721-25-3113	特定 A1	○ ○	○ ○	○ ○	○ ○	○ ○	○ ○	○ ○	○ ○	○ ○	○ ○	○ ○	○ ○	○ ○	○ ○
寝屋川市	1085	医療法人毅峰会青樹会病院 緑町47-7 [アクセス] 京阪線「香里園駅」より送迎バスあり	072-833-8810	特定 A1	○ ○	○ ○	○ ○	○ ○	○ ○	○ ○	○ ○	○ ○	○ ○	○ ○	○ ○	○ ○	○ ○	○ ○
寝屋川市	1087	医療法人一祐会藤本病院 八坂町2-3 [アクセス] 京阪線「寝屋川市駅」より徒歩5分	072-823-7606	特定 A1	○ ○	○ ○	○ ○	○ ○	○ ○	○ ○	○ ○	○ ○	○ ○	○ ○	○ ○	○ ○	○ ○	○ ○
寝屋川市	5838	一般財団法人大阪府結核予防会大阪複十字病院 打上高塚町3-10 [アクセス] JR学研都市線「寝屋川公園駅」より徒歩5分	072-821-3888	特定 A1	○ ○	○ ○	○ ○	○ ○	○ ○	○ ○	○ ○	○ ○	○ ○	○ ○	○ ○	○ ○	○ ○	○ ○
寝屋川市	6839	医療法人協仁会 小松病院 健康管理センター 川勝町8-2 [アクセス] 京阪線「寝屋川市駅」より送迎バスあり	072-823-1521	特定 A1	○ ○	○ ○	○ ○	○ ○	○ ○	○ ○	○ ○	○ ○	○ ○	○ ○	○ ○	○ ○	○ ○	○ ○
河内長野市	2142	医療法人生登会 寺元記念病院 古野町4-11 [アクセス] 南海高野線「河内長野駅」より徒歩7分	0721-53-3330	特定 A1	○ ○	○ ○	○ ○	○ ○	○ ○	○ ○	○ ○	○ ○	○ ○	○ ○	○ ○	○ ○	○ ○	○ ○
松原市	1097	医療法人徳洲会松原徳洲会病院 天美東7-13-26 [アクセス] 近鉄南大阪線「河内天美駅」より徒歩2分	072-334-3400	特定 A1	○ ○	○ ○	○ ○	○ ○	○ ○	○ ○	○ ○	○ ○	○ ○	○ ○	○ ○	○ ○	○ ○	○ ○

※記載内容は本冊子作成時点の情報となります。今後、掲載されている内容が変更となる場合があります。 ※最新情報はこちらからご確認ください⇒<https://www.kenpos.jp/>  
 ※受診可否やその他受診に関する内容で不明な点はご予約の際に直接健診機関にお問合せください。

大  
阪

健  
診  
機  
関

# 【施設健診】健診機関リスト

二次元コード  
(スマートフォン用)



## マークの見方

- …実施可能な項目
- ×…実施不可な項目
- ※…実施可能(条件付)な項目
- 含…健診コースに含む

- 予約の際は必ず「代行機関は(株)イーウェルです」とお伝えください。
- 健診機関へご予約後、(株)イーウェルへ受診券発行依頼を行ってください。

大阪兵庫

健診機関

市区町村	健診機関コード	健診機関名・住所	電話番号	健診コース	オプション										土日祝祭日の健診実施		
					子宮細胞診	マンモ	乳房エコー	胸部X線	便潜血	胃部X線	胃部内視鏡	腹部エコー	眼底検査	土曜	日曜	祝祭日	
大東市	5839	医療法人徳洲会野崎徳洲会病院 谷川2-10-50 [アクセス]JR学研都市線「住道駅」より送迎バスあり	072-818-0035	特定 A1	○	○	○	○	○	○	×	×	×	×	○	×	×
大東市	9160	医療法人恵和会恵和会総合クリニック 末広町7-7東邦ビル [アクセス]JR学研都市線「JR住道駅」より徒歩3分	072-889-1122	特定 A1	×	×	×	×	×	×	×	×	×	○	×	×	
和泉市	2152	社会医療法人生長会府中クリニック 肥子町2-2-1イオン和泉府中店1F [アクセス]JR阪和線「和泉府中駅」より徒歩5分	0725-40-2154	特定 A1	○	○	○	○	○	○	×	×	×	×	○	×	×
箕面市	2889	箕面市立医療保健センター 萱野5-8-1 [アクセス]オレンジゆずるバス「市立病院停留所」よりすぐ	072-727-9555	特定 A1	○	○	○	※	×	○	×	×	×	×	×	×	×
箕面市	9461	大石クリニック 船場西3-6-32箕面船場クリニックビル302号室 [アクセス]北大阪急行線「箕面船場阪大前駅」より徒歩5分	072-728-0018	特定 A1	○	○	○	○	○	×	×	×	×	○	×	×	×
門真市	9136	医療法人愛悠会愛悠会クリニック 殿島町6-4守門門真商工会館2F [アクセス]京阪本線「門真市駅」より徒歩10分	06-6908-1708	特定 A1	○	○	○	○	○	×	×	×	×	○	×	×	×
高石市	5840	医療法人医進会高石加茂病院 西取石3-23-17 [アクセス]JR阪和線「富木駅」より徒歩15分	072-262-1121	特定 A1	○	×	×	×	×	×	×	×	×	○	×	×	×
東大阪市	6583	医療法人宝持会池田病院 宝持1-9-28 [アクセス]近鉄奈良線「八戸ノ里駅」より徒歩15分	06-6721-0151	特定 A1	×	×	×	×	×	×	×	×	×	×	×	×	×
泉南市	8037	社会福祉法人恩賜財団済生会支部大阪府済生会 新泉南病院 りんくう南浜3-7 [アクセス]南海本線「樽井駅」より徒歩15分	072-480-5622	特定 A1	×	×	×	×	×	×	×	×	×	○	×	×	×
四條畷市	2700	社会医療法人信愛会 曬生会脳神経外科病院 中野本町28-1 [アクセス]JR学研都市線「忍ヶ丘駅」より徒歩7分	072-876-7008	特定 A1	○	×	○	○	○	×	×	×	×	○	×	×	×
大阪狭山市	2148	医療法人樫本会 樫本病院 東築美木4-1151 [アクセス]南海高野線「金剛駅」より送迎バスあり	072-366-1818	特定 A1	○	○	×	×	○	×	×	×	×	×	×	×	×
神戸市東灘区	1124	医療法人明倫会宮地病院 本山中町4-1-8 [アクセス]JR神戸線「摂津本山駅」より徒歩7分	078-451-1221	特定 A1	○	×	×	×	○	×	×	×	×	×	×	×	×
神戸市東灘区	8036	公益財団法人甲南会六甲アイランド甲南病院 向洋町中2-11 [アクセス]六甲ライナー線「アイランドセンター駅」より徒歩1分	078-858-1213	特定 A1	○	○	○	○	○	×	×	×	×	×	×	×	×
神戸市灘区	1125	公益財団法人兵庫県予防医学協会 岩屋北町1-8-1 [アクセス]JR神戸線「摩耶駅」より徒歩3分	078-855-2740	特定 A1	○	○	○	○	○	×	×	×	×	×	×	×	×
神戸市兵庫区	1117	公益財団法人 兵庫県予防医学協会 健康ライフプラザ健診センター 駅南通5-1-2-300 [アクセス]JR神戸線「兵庫駅」よりすぐ	078-652-5207	特定 A1	○	○	○	○	○	×	×	×	×	×	×	×	×
神戸市兵庫区	2892	公益財団法人兵庫健康財団保健検診センター 荒田町2-1-12 [アクセス]地下鉄西神・山手線「湊川公園駅」より徒歩7分	078-579-3400	特定 A1	○	○	○	○	○	×	×	×	×	×	×	×	×
神戸市長田区	1119	医療法人社団丸山病院 丸山町3-4-22 [アクセス]JR神戸線「兵庫駅」より神戸市営バス「丸山停留所」より徒歩3分	078-642-1131	特定 A1	○	×	○	○	○	×	×	×	×	×	×	×	×
神戸市長田区	5852	神戸医療生活協同組合 神戸協同病院 久保町2-4-7 [アクセス]JR山陽線又は神戸市営地下鉄「新長田駅」より徒歩7分	078-641-6221	特定 A1	○	×	○	×	×	×	×	×	○	×	×	×	×
神戸市北区	1113	医療法人社団まほし会 真星病院 山田町上谷上字古古12-3 [アクセス]神戸電鉄三田線「花山駅」より徒歩7分	078-582-0401	特定 A1	○	×	×	×	×	×	×	×	○	×	×	×	×
神戸市北区	5855	独立行政法人地域医療機能推進機構 神戸中央病院 惣山町2-1-1 [アクセス]神戸電鉄「北鈴蘭台駅」より徒歩10分	078-594-8622	特定 A1	○	○	○	○	○	×	×	×	×	×	×	×	×
神戸市北区	6456	こやまクリニック 山田町下谷上字梅木谷42-4 [アクセス]神戸電鉄「山の街駅」より徒歩15分	078-581-2347	特定 A1	○	○	○	○	×	×	×	×	○	×	×	×	×
神戸市中央区	1110	医療法人社団伍仁会 岡本クリニック健診センター 三宮町1-10-1神戸交通センタービル7F [アクセス]JR神戸線「三ノ宮」より徒歩2分	078-322-2508	特定 A1	○	○	○	○	×	×	×	×	○	×	×	×	×
神戸市中央区	1112	三聖会 三聖病院 琴ノ緒町4-2-5 [アクセス]JR東海道線「三ノ宮駅」より徒歩3分	0120-481-739	特定 A1	○	○	×	○	×	×	×	×	○	×	×	×	×
神戸市中央区	2263	神戸マリナーズ健診センター 中山手通7-3-18 [アクセス]病院送迎バス「JR三ノ宮駅停留所」よりすぐ	078-351-6110	特定 A1	○	○	○	○	×	×	×	×	○	×	×	×	×
神戸市中央区	2264	社会医療法人神鋼記念会総合健康管理センター灘ドック健診クリニック 臨浜町1-4-47 [アクセス]JR東海道線「灘駅」より徒歩7分	078-261-6773	特定 A1	○	○	○	○	○	×	×	×	×	×	×	×	×
神戸市中央区	2820	一般財団法人京都工場保健会神戸健診クリニック 元町通2-8-14オールドシアビル3F [アクセス]JR東海道線「元町駅」より徒歩3分	0120-292-430	特定 A1	○	○	○	○	○	×	×	×	×	○	○	×	×
神戸市中央区	2900	医療法人社団朝日ビル中院クリニック 浪花町59朝日ビル8F [アクセス]JR・地下鉄・阪急電鉄・阪神電気鉄道「三宮駅・元町駅」より徒歩5分	078-321-5586	特定 A1	○	○	○	○	○	×	×	×	×	×	×	×	×
神戸市中央区	5862	一般財団法人近畿健康管理センターKKCウエルネス神戸健診クリニック 磯上通8-3-5明治安田生命神戸ビル12F [アクセス]JR神戸線「三ノ宮駅」中央口または西口より徒歩5分	050-3541-2264	特定 A1	○	○	○	○	○	×	×	×	×	×	×	×	×
神戸市中央区	6902	医療法人社団福本クリニック 東川崎町1-7-4ハーバーランドダイヤニッセイビル7F [アクセス]JR神戸線「神戸駅」より徒歩5分	078-360-0407	特定 A1	○	○	○	○	×	○	×	×	×	×	×	×	×
神戸市中央区	6920	独立行政法人地域医療機能推進機構 神戸中央病院附属健康管理センター 東川崎町1-5-7神戸情報文化ビル(カルメニ)17F [アクセス]国道2号「神戸駅南交差点」よりすぐ	078-594-8622	特定 A1	○	○	○	○	○	×	×	×	×	×	×	×	×
神戸市中央区	9138	新神戸ウエルネスクリニック 北野町1-1コトノハコ神戸1F [アクセス]市営地下鉄西神線・山手線「新神戸駅」に直結	078-272-0707	特定 A1	○	○	○	○	×	○	×	×	×	○	×	×	×
神戸市西区	2270	医療法人社団重会 伊川谷病院 池上2-4-2 [アクセス]神姫バス「池上2丁目停留所」より徒歩2分	078-974-1990	特定 A1	○	○	○	○	○	×	×	×	×	○	×	×	×
神戸市西区	6903	医療法人博愛会広野高原病院 北山台3-1-1 [アクセス]神戸電鉄粟生線「緑が丘駅」よりバス1分	078-994-1156	特定 A1	○	○	×	○	○	×	×	×	×	×	×	×	×

※記載内容は本冊子作成時点の情報となります。今後、掲載されている内容が変更となる場合があります。 ※最新情報はこちらからご確認ください⇒<https://www.kenpos.jp/>  
 ※受診可否やその他の受診に関する内容でご不明な点はご予約の際に直接健診機関にお問合せください。

# 【施設健診】健診機関リスト

二次元コード  
(スマートフォン用)



## マークの見方

- …実施可能な項目
- ×…実施不可な項目
- ※…実施可能(条件付)な項目
- 含…健診コースに含む

- 予約の際は必ず「代行機関は(株)イーウェルです」とお伝えください。
- 健診機関へご予約後、(株)イーウェルへ受診券発行依頼を行ってください。

市区町村 健診機関コード	健診機関名・住所	電話番号	健診コース	オプション								土日祝祭日の健診実施							
				子宮細胞診	マンモ	乳房エコー	胸部X線	便潜血	胃部X線	胃内視鏡	腹部エコー	眼底検査	土曜	日曜	祝祭日				
姫路市 1146	医療法人五葉会 城南病院 本町231 [アクセス] JR山陽線「姫路駅」より徒歩8分	079-225-2215	特定 A1	○	○	○	○	○	○	○	○	○	○	○	○	○	○	○	○
姫路市 1147	社会医療法人美翔会姫路愛和病院健診センター 飯田3-219-1 [アクセス] 山陽電鉄「亀山駅」より徒歩3分	079-234-1391	特定 A1	○	○	○	○	○	○	○	○	○	○	○	○	○	○	○	○
姫路市 1148	医療法人社団汐咲会 井野病院 大塩町汐咲1-27 [アクセス] 山陽電鉄「大塩駅」より徒歩3分	079-254-6852	特定 A1	○	○	○	○	○	○	○	○	○	○	○	○	○	○	○	○
姫路市 2276	医療法人松浦会 姫路第一病院 御国野町国分寺143 [アクセス] 姫路バイパス「姫路東IC」より車10分	079-280-7660	特定 A1	○	○	○	○	○	○	○	○	○	○	○	○	○	○	○	○
姫路市 2277	社会医療法人財団聖フランシスコ会姫路聖マリア病院 仁豊野650 [アクセス] 神姫バス「国道マリア病院停留所」より徒歩3分	079-265-5141	特定 A1	○	○	○	○	○	○	○	○	○	○	○	○	○	○	○	○
姫路市 2279	一般社団法人姫路市医師会 西今宿3-7-21 [アクセス] 国道2号線「姫路西消防署」よりすぐ	079-295-3322	特定 A1	○	○	○	○	○	○	○	○	○	○	○	○	○	○	○	○
姫路市 8289	医療法人社団 みどりの会 酒井病院 飾西412-1リハビリ健診センター2F [アクセス] 国道2号線「姫路夢前橋西詰交差点」北へ車5分	079-267-3602	特定 A1	○	○	○	○	○	○	○	○	○	○	○	○	○	○	○	○
姫路市 8528	一般財団法人京都工場保健会姫路健診クリニック 西駅前町73姫路ターミナルスクエア3F [アクセス] JR「姫路駅」、山陽電鉄「姫路駅」より徒歩1分	0120-505-575	特定 A1	○	○	○	○	○	○	○	○	○	○	○	○	○	○	○	○
尼崎市 1068	社会医療法人愛仁会カムニ崎健診プラザ 御園町54カムニ崎2F [アクセス] 阪神本線「尼崎駅」より徒歩2分	0120-688-311	特定 A1	○	○	○	○	○	○	○	○	○	○	○	○	○	○	○	○
尼崎市 1126	公益財団法人尼崎健康医療財団市民健康開発センターハーティ21 南塚口町4-4-8 [アクセス] 阪急神戸線「塚口駅」より徒歩13分	0800-300-6124	特定 A1	○	○	○	○	○	○	○	○	○	○	○	○	○	○	○	○
尼崎市 7276	医療法人財団ヒューマンメディカル尼崎新都心病院 潮江1-3-43 [アクセス] JR宝塚線「尼崎駅」よりすぐ	06-6493-1313	特定 A1	○	○	○	○	○	○	○	○	○	○	○	○	○	○	○	○
明石市 2266	医療法人社団仁恵会 石井病院 天文町1-5-11 [アクセス] 国道2号線「JR明石駅」より車3分	078-918-1801	特定 A1	○	○	○	○	○	○	○	○	○	○	○	○	○	○	○	○
明石市 2268	特定医療法人誠仁会大久保病院 大久保町大窪2095-1 [アクセス] JR山陽本線「大久保駅」より送迎バスあり	078-935-2636	特定 A1	○	○	○	○	○	○	○	○	○	○	○	○	○	○	○	○
明石市 6770	医療法人久仁会 明石同仁病院 魚住町清水2183 [アクセス] JR神戸線「土山駅」より徒歩4分	078-944-3950	特定 A1	○	○	○	○	○	○	○	○	○	○	○	○	○	○	○	○
西宮市 1132	一般社団法人西宮市医師会 染殿町8-3西宮健康開発センター [アクセス] JR・阪神線「西宮駅、阪急・阪神線「今津駅」より徒歩10分	0798-26-9497	特定 A1	○	○	○	○	○	○	○	○	○	○	○	○	○	○	○	○
西宮市 1135	医療法人 明和病院 上鳴尾町4-31 [アクセス] 阪神電鉄線「鳴尾・武庫川女子大前駅」より徒歩5分	0798-42-3931	特定 A1	○	○	○	○	○	○	○	○	○	○	○	○	○	○	○	○
西宮市 6772	医療法人社団清和会 笹生病院健診センター 弓場町5-37 [アクセス] 阪神線「香櫛園駅」より徒歩6分	0798-34-0807	特定 A1	○	○	○	○	○	○	○	○	○	○	○	○	○	○	○	○
洲本市 1120	医療法人社団いちえ会洲本伊月病院 桑間428 [アクセス] 神戸淡路鳴門道「洲本IC」より車10分	0799-26-0771	特定 A1	○	○	○	○	○	○	○	○	○	○	○	○	○	○	○	○
伊丹市 1136	医療法人社団慎正会 みやそう病院 北野2-113-3 [アクセス] 中国自動車道「宝塚IC」より車7分	072-710-2318	特定 A1	○	○	○	○	○	○	○	○	○	○	○	○	○	○	○	○
豊岡市 7198	たじま医療生活協同組合 ろっぼう診療所 今森465-1 [アクセス] 国道312号線「円山大橋」よりすぐ	0796-24-7007	特定 A1	○	○	○	○	○	○	○	○	○	○	○	○	○	○	○	○
加古川市 1155	公益財団法人加古川総合保健センター 加古川町篠原103-3ウェルネージかがわ [アクセス] JR神戸線「加古川駅」より徒歩3分	079-429-2525	特定 A1	○	○	○	○	○	○	○	○	○	○	○	○	○	○	○	○
赤穂市 1157	医療法人伯鳳会 赤穂中央病院 惣門町52-6 [アクセス] 国道250号線「新町交差点」よりすぐ	0791-45-7303	特定 A1	○	○	○	○	○	○	○	○	○	○	○	○	○	○	○	○
西脇市 7372	社会医療法人社団正峰会大山記念病院 黒田庄町田高313 [アクセス] 国道175号線「滝野・社IC」より車22分	0570-550-825	特定 A1	○	○	○	○	○	○	○	○	○	○	○	○	○	○	○	○
宝塚市 8531	宝塚医療生活協同組合 高松診療所 高松町5-10 [アクセス] 阪急バス「高松停留所」すぐ	0797-72-2585	特定 A1	○	○	○	○	○	○	○	○	○	○	○	○	○	○	○	○
三木市 5883	医療法人社団朋優会 三木山陽病院 志染町吉田1213-1 [アクセス] 神姫バス「西自由が丘2丁目停留所」より徒歩5分	0794-69-0187	特定 A1	○	○	○	○	○	○	○	○	○	○	○	○	○	○	○	○
川西市 5891	医療法人せいふう会 川西リハビリテーション病院 東畦野5-18-1 [アクセス] 能勢電鉄「山下駅」より徒歩15分	072-795-0070	特定 A1	○	○	○	○	○	○	○	○	○	○	○	○	○	○	○	○
三田市 1143	医療法人社団尚仁会 平島病院 天神1-2-15 [アクセス] JR福知山線「三田駅」より徒歩10分	079-564-5536	特定 A1	○	○	○	○	○	○	○	○	○	○	○	○	○	○	○	○
朝来市 5890	一般社団法人日本健康倶楽部 和田山診療所 和田山町寺谷353-1 [アクセス] JR山陰線・播但線「和田山駅」より徒歩15分	079-672-6100	特定 A1	○	○	○	○	○	○	○	○	○	○	○	○	○	○	○	○
奈良市 1160	奈良市総合医療検査センター 柏木町519-5 [アクセス] 奈良交通バス恋の窪町行き「柏木町停留所」より徒歩5分	0742-33-7876	特定 A1	○	○	○	○	○	○	○	○	○	○	○	○	○	○	○	○
奈良市 1161	社会医療法人健全会おかたに病院 南京終町1-25-1 [アクセス] JR万葉まほろば線「京終駅」より徒歩8分	0742-64-9023	特定 A1	○	○	○	○	○	○	○	○	○	○	○	○	○	○	○	○
奈良市 1163	奈良西部病院 三碓町2143-1 [アクセス] 阪奈道路「富雄IC」よりすぐ	0742-51-8700	特定 A1	○	○	○	○	○	○	○	○	○	○	○	○	○	○	○	○
奈良市 5892	社会福祉法人恩賜財団済生会奈良病院 八条4-643 [アクセス] 奈良交通「済生会奈良病院前」すぐ	0742-36-1881	特定 A1	○	○	○	○	○	○	○	○	○	○	○	○	○	○	○	○
奈良市 6117	新生会 総合病院高の原中央病院 右京1-3-3 [アクセス] 近鉄京東線「高の原駅」より徒歩5分	0742-71-7062	特定 A1	○	○	○	○	○	○	○	○	○	○	○	○	○	○	○	○

※記載内容は本冊子作成時点の情報となります。今後、掲載されている内容が変更となる場合があります。 ※最新情報はこちらからご確認ください⇒<https://www.kenpos.jp/>  
 ※受診可否やその他受診に関する内容で不明な点はご予約の際に直接健診機関にお問合せください。



# 【施設健診】健診機関リスト

二次元コード  
(スマートフォン用)



### マークの見方

- …実施可能な項目
- ×…実施不可な項目
- ※…実施可能(条件付)な項目
- ☆…健診コースに含む

- 予約の際は必ず「代行機関は(株)イーウェルです」とお伝えください。
- 健診機関へご予約後、(株)イーウェルへ受診券発行依頼を行ってください。

市区町村 健診機関コード	健診機関名・住所	電話番号	健診 コース	オプション										土日祝祭日の 健診実施		
				がん検診				その他						土曜	日曜	祝祭日
子宮細胞診	マンモ	乳房エコー	胸部X線	便潜血	胃部X線	胃部内視鏡	腰部エコー	眼底検査	土曜	日曜	祝祭日					
倉敷市 1234	一般財団法人淳風会健康センター倉敷 連島中央3-1-19淳風スクエア [アクセス] 両備バス「宝島寺停留所」より徒歩10分	086-454-8400	特定	○	○	○	○	○	×	×	×	×	○	×	×	
			A1	○	○	○	○	○	○	○	○	○	○	○	○	○
倉敷市 2351	一般財団法人倉敷成人病センター 倉敷成人病健診センター 白楽町282 [アクセス] 両備バス・下電バス「成人病センター前」より徒歩3分	086-427-3333	特定	×	×	×	×	×	×	×	×	×	×	○	×	×
			A1	○	○	○	○	○	○	○	○	○	○	○	○	○
倉敷市 5913	医療法人誠和会 倉敷記念病院 中島831 [アクセス] 水島臨海鉄道「西富井駅」より徒歩10分	086-460-3277	特定	○	○	○	○	○	×	×	×	×	○	×	×	○
			A1	○	○	○	○	○	○	○	○	○	○	○	○	○
倉敷市 5915	公益財団法人大原記念倉敷中央医療機構倉敷中央病院リバーサイド 鶴の浦2-6-11 [アクセス] 山陽本線「新倉敷駅」より車で15分	086-448-1113	特定	○	○	○	○	○	×	×	×	×	×	×	×	○
			A1	○	○	○	○	○	○	○	○	○	○	○	○	○
玉野市 6086	地方独立行政法人玉野医療センターたまの病院 宇野2-1-20 [アクセス] 両備バス「たまの病院前停留所」よりすぐ	0863-31-2266	特定	○	○	※	○	○	×	×	×	×	×	×	×	○
			A1	○	○	※	○	○	○	○	○	○	○	○	○	○
笠岡市 2360	医療法人社団清和会笠岡第一病院健康管理センター 横島1896 [アクセス] 県道47号「カブトガニ博物館」よりすぐ	0865-67-5111	特定	○	×	×	×	×	×	×	×	×	×	○	×	×
			A1	○	○	○	○	○	○	○	○	○	○	○	○	○
備前市 2364	大ヶ池診療所 大内571-1 [アクセス] JR赤穂線「伊部駅」より徒歩15分	0869-64-4648	特定	○	○	○	○	×	×	×	×	×	○	×	×	○
			A1	○	○	○	○	○	○	○	○	○	○	○	○	○
瀬戸内市 5918	瀬戸内市立 瀬戸内市民病院 邑久町山田庄845-1健康管理センター [アクセス] 東備バス「瀬戸内市民病院停留所」よりすぐ	0869-22-1234	特定	○	○	○	○	○	×	×	×	×	×	×	×	○
			A1	○	○	○	○	○	○	○	○	○	○	○	○	○
真庭市 5920	医療法人社団井口会総合病院落合病院 上市瀬341 [アクセス] 中国自動車道「落合IC」よりすぐ	0867-52-1512	特定	○	○	○	○	○	×	×	×	×	×	×	×	○
			A1	○	○	○	○	○	○	○	○	○	○	○	○	○
広島市中区 1263	医療法人社団朋仁会広島中央健診所 八丁堀10-10 [アクセス] 広島電鉄「立町駅」より徒歩1分	082-228-1177	特定	×	×	×	×	×	×	×	×	×	×	×	×	○
			A1	○	○	○	○	○	○	○	○	○	○	○	○	○
広島市中区 2290	広島原爆障害対策協議会 健康管理・増進センター 千田町3-8-6広島市総合健康センター内 [アクセス] 広島電鉄「広電本社前電停」より徒歩3分	082-243-9601	特定	○	○	○	○	○	×	×	×	×	×	×	×	○
			A1	○	○	○	○	○	○	○	○	○	○	○	○	○
広島市中区 2292	医療法人財団愛人会 河村内科消化器クリニック 健康管理室 大手町1-6-1 [アクセス] 広島電鉄「紙屋町西電停」より徒歩3分	082-247-4881	特定	○	○	○	○	○	×	×	×	×	×	○	×	○
			A1	○	○	○	○	○	○	○	○	○	○	○	○	○
広島市中区 2293	メディックス広島健診センター 一般財団法人広島県集団検診協会 大手町1-5-17 [アクセス] 広島電鉄「本通駅」より徒歩5分	0570-023-109	特定	○	○	○	○	○	×	×	×	×	×	×	×	○
			A1	○	○	○	○	○	○	○	○	○	○	○	○	○
広島市中区 2297	一般財団法人広島県環境保健協会 健康クリニック 広瀬北町9-1広島県公衆衛生会館 [アクセス] JR山陽線「横川駅」より徒歩10分	082-232-4857	特定	○	○	○	○	○	×	×	×	×	×	○	×	○
			A1	○	○	○	○	○	○	○	○	○	○	○	○	○
広島市中区 2303	医療法人あかね会中島土谷クリニック 中島町6-1 [アクセス] 広島バス「平和記念公園前停留所」より徒歩1分	082-542-7272	特定	○	○	○	○	○	×	×	×	×	×	×	×	○
			A1	○	○	○	○	○	○	○	○	○	○	○	○	○
広島市中区 2459	医療法人社団おおうち総合健診所 くにき内科 大手町3-6-12おおうちビル6F [アクセス] 広島電鉄宇品線「中電前電停」より徒歩5分	082-542-5810	特定	○	○	○	○	○	×	×	×	×	×	○	×	○
			A1	○	○	○	○	○	○	○	○	○	○	○	○	○
広島市中区 5923	グランドタワーメディカルコート ライフケアクリニック 上八丁堀4-1アーバンビューグランドタワー4F [アクセス] 広島電鉄「縮景園前駅」より徒歩1分	082-502-7735	特定	×	×	×	×	×	×	×	×	×	×	×	×	○
			A1	○	○	○	○	○	○	○	○	○	○	○	○	○
広島市中区 7405	医療法人社団ヤマナ会広島生活習慣病がん健診センター幟町 幟町13-4広島マツダビル4F・5F [アクセス] 広電「銀山町電停」よりすぐ	082-224-6661	特定	○	○	○	○	×	×	×	×	×	○	×	×	○
			A1	○	○	○	○	○	○	○	○	○	○	○	○	○
広島市東区 9052	メディックス広島エキータ健診センター 一般財団法人広島県集団検診協会 二葉の里3-5-7グラノード広島2F [アクセス] JR山陽線「広島駅」より徒歩10分	0570-023-109	特定	○	○	○	○	○	×	×	×	×	×	×	×	○
			A1	○	○	○	○	○	○	○	○	○	○	○	○	○
広島市南区 6133	HiTS健診プラザ(公益財団法人広島県地域保健医療推進機構) 皆実町1-6-29 [アクセス] 国道2号線「南区役所」よりすぐ	082-254-7146	特定	○	○	○	○	○	×	×	×	×	×	×	×	○
			A1	○	○	○	○	○	○	○	○	○	○	○	○	○
広島市西区 1280	医療法人厚生堂 長崎病院ヘルスケアセンター 横川新町3-11 [アクセス] JR山陽本線「横川駅」より徒歩3分	082-208-5791	特定	○	○	○	○	○	×	×	×	×	×	×	×	○
			A1	○	○	○	○	○	○	○	○	○	○	○	○	○
広島市西区 2301	医療法人広島健康会アルパーク検診クリニック 草津新町2-26-1アルパーク東棟 [アクセス] JR山陽本線「新井口駅」より徒歩5分	082-501-1115	特定	×	×	×	×	×	×	×	×	×	×	×	×	○
			A1	○	○	○	○	○	○	○	○	○	○	○	○	○
広島市西区 5924	広島中央保健生活協同組合 福島生協病院 福島町1-24-7 [アクセス] JR山陽本線「西広島駅」より徒歩10分	082-292-3215	特定	○	○	○	○	×	×	×	×	×	○	×	×	○
			A1	○	○	○	○	○	○	○	○	○	○	○	○	○
広島市安芸区 2304	医療法人恒和会 東部健診センター 船越南3-24-27 [アクセス] JRバス・芸陽広電バス「安芸区役所前停留所」より徒歩5分	082-823-3333	特定	○	○	○	×	×	×	×	×	×	×	×	×	○
			A1	○	○	○	○	○	○	○	○	○	○	○	○	○
広島市佐伯区 6396	医療法人社団朋和会 西広島リハビリテーション病院 三宅6-265 [アクセス] JR山陽線「五日市駅」よりバス15分	082-924-1116	特定	○	○	○	○	○	×	×	×	×	×	×	×	○
			A1	○	○	○	○	○	○	○	○	○	○	○	○	○
呉市 5927	社会福祉法人恩賜財団済生会支部広島県済生会済生会呉病院 三条2-1-13 [アクセス] JR呉線「呉駅」より徒歩7分	0823-21-1601	特定	×	×	×	×	×	×	×	×	×	×	×	×	○
			A1	○	○	○	○	○	○	○	○	○	○	○	○	○
三原市 2323	一般社団法人三原市医師会三原市医師会病院 宮浦1-15-1 [アクセス] 芸陽バス「ボゴロ医師会病院入口停留所」より徒歩3分	0848-67-7030	特定	○	×	×	×	×	×	×	×	×	×	×	×	○
			A1	○	○	○	○	○	○	○	○	○	○	○	○	○
尾道市 1251	医療法人社団啓明会村上記念病院 新浜1-14-26 [アクセス] おのみちバス「尾道国際ホテル前停留所」下車	0848-22-3131	特定	○	○	○	○	○	×	×	×	×	○	×	×	○
			A1	○	○	○	○	○	○	○	○	○	○	○	○	○
尾道市 3302	公益財団法人中国労働衛生協会 尾道検診所 平原3-1-1 [アクセス] 尾道バス「トツツ本社前停留所」よりすぐ	0848-22-3803	特定	○	○	○	○	○	×	×	×	×	×	×	×	○
			A1	○	○	○	○	○	○	○	○	○	○	○	○	○
福山市 1250	公益財団法人中国労働衛生協会 福山本部健診センター 引野町5-14-2 [アクセス] JR山陽線「東福山駅」より徒歩7分	084-941-8210	特定	○	○	○	○	○	×	×	×	×	×	×	×	○
			A1	○	○	○	○	○	○	○	○	○	○	○	○	○
福山市 2344	医療法人財団竹政会セントラル病院 住吉町1-26 [アクセス] JR山陽線「福山駅」より徒歩10分	084-924-8041	特定	○	○	○	○	○	×	×	×	×	×	×	×	○
			A1	○	○	○	○	○	○	○	○	○	○	○	○	○
福山市 6517	医療法人社団仁恵会福山検診所 南本庄5-11-1 [アクセス] 鞆鉄バス「池の淵停留所」より徒歩10分	084-926-2580	特定	○	○	○	○	○	×	×	×	×	×	×	×	○
			A1	○	○	○	○	○	○	○	○	○	○	○	○	○
福山市 6773	医療法人社団健生会いそだ病院 松浜町1-13-38 [アクセス] JR山陽線「福山駅」より車10分	084-922-3346	特定	×	×	×	×	×	×	×	×	×	×	×	×	○
			A1	○	○	○	○	○	○	○	○	○	○	○	○	○

※記載内容は本冊子作成時点の情報となります。今後、掲載されている内容が変更となる場合があります。 ※最新情報はこちらからご確認ください⇒<https://www.kenpos.jp/>

※受診可否やその他受診に関する内容で不明な点はご予約の際に直接健診機関にお問合せください。

# 【施設健診】健診機関リスト

二次元コード  
(スマートフォン用)



## マークの見方

- …実施可能な項目
- ×…実施不可な項目
- ※…実施可能(条件付)な項目
- 含…健診コースに含む

- 予約の際は必ず「代行機関は(株)イーウェルです」とお伝えください。
- 健診機関へご予約後、(株)イーウェルへ受診券発行依頼を行ってください。

広島山口徳島香川

市区町村	健診機関コード	健診機関名・住所	電話番号	健診コース	オプション										土日祝祭日の健診実施		
					がん検診					その他					土曜	日曜	祝祭日
					子宮細胞診	マンモ	乳房エコー	便潜血	胸部X線	胃部X線	胃部内視鏡	腹部エコー	眼底検査	土曜			
東広島市	1286	医療法人社団ヤマナ会東広島記念病院広島生活習慣病・がん健診センター東広島 西条町吉行2214 [アクセス]山陽自動車道「西条IC」よりすぐ	082-423-6662	特定 A1	○	○	○	○	×	○	×	×	×	×	○	×	×
東広島市	1288	医療法人社団葵会本永病院 西条岡町8-13 [アクセス]山陽本線「西条駅」より徒歩3分	082-423-2708	特定 A1	○	○	○	○	×	○	×	×	×	×	○	×	×
廿日市市	8365	医療法人社団ヤマナ会広島生活習慣病・がん健診センター大野 大野早時3406-5 [アクセス]JR山陽本線「前空駅」より徒歩10分	0829-56-5505	特定 A1	○	○	○	○	×	○	×	×	×	×	×	×	×
安芸郡府中町	6449	マツダ株式会社 マツダ病院 青崎南2-15 [アクセス]山陽本線「向洋駅」より徒歩5分	082-565-5050	特定 A1	○	○	○	×	×	×	×	×	×	×	×	×	×
安芸郡坂町	1277	済生会 広島病院 健康管理センター 北新地2-3-10 [アクセス]JR呉線「矢野駅」より徒歩15分	082-820-1870	特定 A1	○	○	○	×	×	×	×	×	×	×	×	×	×
下関市	1300	独立行政法人地域医療機能推進機構下関医療センター健康管理センター 上新地町3-3-8 [アクセス]サンデンバス「下関医療センター前」より徒歩1分	083-231-7887	特定 A1	○	×	×	×	○	○	×	×	×	×	×	×	×
下関市	2312	医療法人長府病院 長府中之町2-4 [アクセス]サンデンバス「城下町長府停留所」より徒歩3分	083-245-1131	特定 A1	○	○	○	×	○	×	×	×	×	×	×	×	×
宇部市	1310	医療法人社団宇部中央病院 大字西岐波750 [アクセス]宇部市営バス「宇部中央病院前停留所」より徒歩1分	0836-51-9222	特定 A1	○	○	○	×	×	×	×	×	×	×	×	×	×
山口市	1304	総合病院山口赤十字病院 八幡馬場53-1 [アクセス]JR山口線「上山口駅」より徒歩3分	083-923-0111	特定 A1	×	×	×	×	×	×	×	×	×	×	×	×	×
山口市	1307	一般社団法人山口総合健診センター 小郡下郷1773-1 [アクセス]JR山陽線「新山口駅」より徒歩15分	083-972-4325	特定 A1	○	○	○	○	○	×	×	×	×	×	×	×	×
山口市	1308	協愛会 阿知須立病院 阿知須4841-1 [アクセス]JR宇部線「阿知須駅」より徒歩5分	0836-65-2711	特定 A1	○	○	○	○	×	○	×	×	×	×	○	×	×
山口市	2319	医療法人樹一会 山口病院 駅通り2-10-7 [アクセス]JR「今市通」より徒歩1分	083-921-5088	特定 A1	×	×	×	×	×	×	×	×	×	○	×	×	×
山口市	2320	医療法人社団曙会佐々木医院メディカルプラザ 健診センター 泉都町9-13 [アクセス]JR山口線「湯田温泉駅」より徒歩15分	083-923-8813	特定 A1	○	○	○	○	×	○	×	×	×	×	○	×	×
山口市	6774	医療法人清仁会 林病院 小郡下郷751-4 [アクセス]JR山陽線「新山口駅」より徒歩15分	083-972-1157	特定 A1	○	×	×	×	×	×	×	×	×	×	○	×	×
山口市	6859	山口県厚生農業協同組合連合会小郡第一総合病院総合健診センター 小郡下郷862-3 [アクセス]JR山陽線「新山口駅」より徒歩15分	083-973-3768	特定 A1	○	○	○	※	×	○	×	×	×	×	×	×	×
防府市	2315	一般財団法人防府消化器病センター 駅南町14-33 [アクセス]JR山陽線「防府駅」より徒歩10分	0835-25-8708	特定 A1	○	×	×	×	×	○	×	×	×	×	×	×	×
岩国市	7977	そだクリニック 麻里布町3-15-7 [アクセス]国道2号線「中央通り宝くじ売り場」よりすぐ	0827-21-0100	特定 A1	○	×	○	○	○	×	×	×	×	×	×	×	×
光市	1292	医療法人社団陽光会 光中央病院 島田2-22-16 [アクセス]国道188号線「新日鉄前交差点」よりすぐ	0120-012-286	特定 A1	○	○	×	×	×	○	×	×	×	×	○	×	×
柳井市	2287	山口県厚生農業協同組合連合会周東総合病院 古開作1000-1 [アクセス]JR山陽線「柳井駅」よりバス10分	0820-22-3456	特定 A1	○	×	×	×	×	×	×	×	×	×	×	×	×
周南市	1296	独立行政法人地域医療機能推進機構徳山中央病院 孝田町1-1 [アクセス]緑が丘じゅんかんバス「周陽町中央病院入口停留所」より徒歩3分	0834-28-4411	特定 A1	○	○	○	×	×	○	×	×	×	×	×	×	×
周南市	2313	地域医療支援病院 オープンシステム 徳山医師会病院 東山町6-28 [アクセス]防長バス「慶万停留所」より徒歩7分	0834-32-5244	特定 A1	○	○	○	○	○	×	×	×	×	×	○	×	×
周南市	6691	医療法人仁徳会 周南病院 御幸通2-8 [アクセス]JR山陽本線「徳山駅」より徒歩4分	0834-21-0357	特定 A1	○	○	×	○	○	×	×	×	×	○	×	×	×
徳島市	1317	医療法人仁会徳島検診クリニック 南矢三町1-7-58 [アクセス]JR高徳線「佐古駅」より徒歩15分	088-632-9111	特定 A1	○	○	○	○	○	×	×	×	×	○	×	×	×
徳島市	1326	医療法人平成博愛会徳島平成病院 伊賀町3-19-2 [アクセス]徳島バス法花・大木行「大道2丁目バス停」より徒歩5分	088-623-8624	特定 A1	○	○	○	○	○	×	×	×	×	×	×	×	×
徳島市	2378	なぎさ会沖の洲病院併設健診センター 城東町1-8-8 [アクセス]徳島市営バス「徳島商業高校前停留所」より徒歩3分	088-622-7112	特定 A1	○	○	○	○	×	○	×	×	×	○	×	×	×
徳島市	2382	医療法人いちえ会 伊月健診クリニック 東船場町1-8 [アクセス]JR高徳線「徳島駅」より徒歩5分	088-653-2315	特定 A1	○	○	○	○	○	×	×	×	×	○	×	×	×
徳島市	2620	医療法人 明和会 たまき青空病院 国府町早淵字北カシヤ56-1 [アクセス]JR徳島線「府中駅」より徒歩7分	088-643-2588	特定 A1	○	○	○	○	○	×	×	×	×	○	×	×	×
徳島市	5951	医療法人高川会虹の橋病院 中島田町3-60-1 [アクセス]市営バス「中島田停留所」より徒歩3分	088-633-5886	特定 A1	○	○	○	○	×	×	×	×	×	○	×	×	×
板野郡藍住町	9174	医療法人明和会藍住たまき青空クリニック 住吉字千鳥ヶ浜110-5 [アクセス]徳島バス「ゆめタウン停留所」より徒歩1分	088-678-7727	特定 A1	○	×	○	○	○	×	×	×	×	○	×	×	×
高松市	1345	公益財団法人香川県予防医学協会 伏石町2129-2 [アクセス]高松道「高松中央IC」より車5分	087-868-5555	特定 A1	○	○	○	※	○	×	×	×	×	×	×	×	×
高松市	2367	医療法人社団如水会オリーブ高松メディカルクリニック 観光町649-8 [アクセス]コトデンバス「セシール前停留所」より徒歩2分	087-839-9630	特定 A1	○	○	○	○	×	×	×	×	×	×	×	×	×
高松市	2369	独立行政法人地域医療機能推進機構りつりん病院 健康管理センター 栗林町3-5-9 [アクセス]高松琴平電鉄琴平線「栗林公園駅」より徒歩1分	087-862-9714	特定 A1	○	○	○	○	○	×	×	×	×	×	×	×	×
高松市	2370	一般財団法人三宅医学研究所セントラルパーククリニック 番町1-10-16 [アクセス]高松琴平電鉄「瓦町駅」より徒歩10分	087-863-4560	特定 A1	○	○	○	×	○	×	×	×	×	○	×	×	×

※記載内容は本冊作成時点の情報となります。今後、掲載されている内容が変更となる場合があります。 ※最新情報はこちらからご確認ください⇒<https://www.kenpos.jp/>

健診機関

# 【施設健診】健診機関リスト

二次元コード  
(スマートフォン用)



## マークの見方

- …実施可能な項目
- ×…実施不可な項目
- ※…実施可能(条件付)な項目
- ☆…健診コースに含む

- 予約の際は必ず「代行機関は(株)イーウェルです」とお伝えください。
- 健診機関へご予約後、(株)イーウェルへ受診券発行依頼を行ってください。

市区町村	健診機関コード	健診機関名・住所	電話番号	健診コース	オプション										土日祝祭日の健診実施		
					がん検診					その他					土曜	日曜	祝祭日
				子宮細胞診	マンモ	乳房X線	胸部X線	便潜血	胃部X線	胃内視鏡	腹部エコー	眼底検査	土曜	日曜	祝祭日		
高松市	5953	香川県立中央病院 朝日町1-2-1 [アクセス]コトデンバス「県立中央病院停留所」よりすぐ	087-802-1170	特定 A1	×	×	×	×	×	×	×	×	×	×	×	×	
高松市	7113	医療法人社団なつめ美術館診療所 香西東町433-1 [アクセス]JR予讃線「香西駅」より徒歩10分	087-813-2269	特定 A1	○	○	○	○	○	×	×	×	×	○	×	×	
高松市	8971	医療法人ウェルネスサポート高松紺屋町クリニック 紺屋町5-3アルファリビング高松紺屋町1F・2F [アクセス]JR予讃線「高松駅」より徒歩14分	087-802-5880	特定 A1	○	○	○	○	○	×	×	×	×	×	×	×	
高松市	9149	丸亀町クリニック 丸亀町1-1丸亀町番番西館3F [アクセス]ことでん線「片原町駅」より徒歩5分	087-802-6360	特定 A1	○	○	○	○	○	×	×	×	○	×	×	×	
丸亀市	9534	一般社団法人瀬戸健康管理研究所総合健診クリニック 津森町219 [アクセス]JR「丸亀駅」より車5分	0877-24-8300	特定 A1	○	○	○	○	○	×	×	×	×	×	×	×	
坂出市	1346	香川成人医学研究所 ウェルチェックセンター 横津町3-2-31 [アクセス]高松自動車道「坂出IC」より車10分	0120-50-2311	特定 A1	○	○	○	○	○	×	×	×	○	×	×	×	
松山市	1356	一般社団法人松山市医師会健診センター 藤原2-4-70 [アクセス]伊予鉄道北伊予線「雄郡小学校東門前」より徒歩2分	089-915-7701	特定 A1	○	○	○	○	×	×	×	×	×	×	×	×	
松山市	1359	社会医療法人真泉会松山まどんな病院 喜与町1-7-1 [アクセス]伊予鉄道「東置前駅」より徒歩5分	089-936-2499	特定 A1	○	○	×	○	×	×	×	×	×	×	×	×	
松山市	1362	医療法人順風会 順風会健診センター 高砂町2-3-1 [アクセス]伊予鉄道城北線「高砂町駅」より徒歩1分	089-915-0002	特定 A1	○	○	○	○	○	×	×	×	○	×	×	×	
松山市	1365	愛媛生協病院 来住町1091-1 [アクセス]国道11号線「ドコモショップ久米店」よりすぐ	089-976-7201	特定 A1	○	○	○	○	○	×	×	×	○	×	×	×	
松山市	2401	医療法人同仁会 おおぞら病院(旧:吉田病院) 六軒家町4-20 [アクセス]伊予鉄城北線「萱町六丁目駅」より徒歩5分	089-989-6608	特定 A1	○	○	×	○	×	×	×	×	×	×	×	×	
松山市	2506	医療法人松原会松山第一病院 久万ノ台282-2 [アクセス]JR予讃線「松山駅」より車10分	089-924-6877	特定 A1	○	○	×	×	○	×	×	×	×	×	×	×	
松山市	5960	愛媛県厚生連健診センター 鷹ノ子町533-1 [アクセス]伊予鉄道横河原線「鷹ノ子駅」より徒歩5分	0120-874-702	特定 A1	○	○	○	○	○	×	×	×	×	×	×	×	
今治市	1382	社会福祉法人恩賜財団済生会 今治病院 喜田村7-1-6 [アクセス]せとうちバス「済生会病院前停留所」よりすぐ	0898-47-6034	特定 A1	○	○	○	×	○	×	×	×	○	×	×	×	
新居浜市	6247	愛媛医療生活協同組合 新居浜協立病院 若水町1-7-45 [アクセス]せとうちバス「東町停留所」より徒歩5分	0897-37-2333	特定 A1	○	×	×	×	×	×	×	×	○	×	×	×	
西条市	1372	社会福祉法人恩賜財団済生会西条病院 朔日市269-1 [アクセス]西条産業道路バイパス沿い「西条警察署」よりすぐ	0897-55-5121	特定 A1	○	○	○	○	×	×	×	×	×	×	×	×	
西条市	2396	医療法人専心会西条市立周鼻病院 壬生川131 [アクセス]JR予讃線「壬生川駅」より徒歩15分	0898-64-2630	特定 A1	○	○	○	○	○	×	×	×	×	×	×	×	
西条市	6124	社会医療法人同心会 西条中央病院 朔日市804 [アクセス]JR予讃線「伊予西条駅」よりバス15分	0897-47-3625	特定 A1	×	×	×	×	×	×	×	×	○	×	×	×	
四国中央市	2387	社会医療法人石川記念会HITO病院 上分町788-1 [アクセス]松山道「三島川之江IC」より車3分	0896-58-8300	特定 A1	×	×	×	×	×	×	×	×	×	×	×	×	
高知市	1383	医療法人健会 高知検診クリニック 知寄町2-4-36 [アクセス]とさでん交通「知寄町2丁目電停」よりすぐ	088-883-9711	特定 A1	○	×	×	×	×	×	×	×	×	×	×	×	
高知市	2460	独立行政法人地域医療機能推進機構 高知西病院 神田317-12 [アクセス]とさでん交通「船岡南団地前停留所」より徒歩1分	088-843-8220	特定 A1	○	○	○	○	○	×	×	×	×	×	×	×	
高知市	2716	クリニックグリーンハウス 上町1-7-1 [アクセス]とさでん交通伊野線「榊形駅」より徒歩2分	088-871-2529	特定 A1	○	○	○	○	○	×	×	×	○	×	×	×	
高知市	6582	公益財団法人高知県総合保健協会中央健診センター 棧橋通6-7-43 [アクセス]とさでん交通線「棧橋通5丁目電停」より徒歩5分	088-832-9691	特定 A1	○	○	×	○	○	×	×	×	○	×	×	×	
宿毛市	1636	公益財団法人高知県総合保健協会 幡多健診センター 山奈町芳奈3-9 [アクセス]土佐くろしお鉄道「平田駅」より車5分	0880-66-2800	特定 A1	○	○	×	○	○	×	×	×	×	×	×	×	
香南市	5972	野市中央病院 野市町東野555-18 [アクセス]土佐くろしお鉄道「のいち駅」より車10分	0887-55-1101	特定 A1	○	×	×	×	×	×	×	×	○	×	×	×	
北九州市門司区	2417	社会医療法人財団池友会 新小文字病院 大里新町2-5 [アクセス]西鉄バス「新小文字病院前停留所」よりすぐ	093-391-8005	特定 A1	○	○	○	○	×	×	×	×	○	×	×	×	
北九州市小倉北区	1395	医療法人北愛会合馬内科クリニック 鍛冶町2-2-22 [アクセス]西鉄バス「米町停留所」より徒歩3分	093-521-1053	特定 A1	○	×	×	×	○	×	×	×	×	×	×	×	
北九州市小倉北区	2832	一般財団法人西日本産業衛生会 北九州健診診療所 室町3-1-2 [アクセス]JR鹿児島線「西小倉駅」より徒歩5分	093-561-0030	特定 A1	×	×	×	×	×	×	×	×	×	×	×	×	
北九州市八幡東区	1398	一般財団法人九州健康総合センター 平野1-11-1 [アクセス]北九州都市高速道「大谷IC」より車5分	093-672-6050	特定 A1	○	○	○	○	○	×	×	×	×	×	×	×	
北九州市八幡東区	2423	一般財団法人西日本産業衛生会北九州産業衛生診療所 八幡健診プラザ 東田1-4-8 [アクセス]JR九州鹿児島本線「八幡駅」より徒歩3分	093-671-8100	特定 A1	○	○	○	○	○	×	×	×	×	×	×	×	
北九州市八幡西区	7390	医療法人さんかろクリニック健診センター 菅原町2-13 [アクセス]JR鹿児島本線「黒崎駅」より徒歩10分	093-645-1315	特定 A1	○	○	○	○	○	×	×	×	○	×	×	×	
福岡市東区	9355	医療法人相生会福岡みらい病院 香椎照葉3-5-1 [アクセス]JR鹿児島本線「千早駅」より送迎バスあり	092-662-3535	特定 A1	○	○	×	○	○	×	×	×	×	×	×	×	
福岡市博多区	1421	一般財団法人西日本産業衛生会福岡健診診療所 博多駅前2-20-1大博多ビル6F [アクセス]JR鹿児島本線「博多駅」より徒歩6分	092-471-1165	特定 A1	○	○	○	○	○	×	×	×	×	×	×	×	

※記載内容は本冊子作成時点の情報となります。今後、掲載されている内容が変更となる場合があります。 ※最新情報はこちらからご確認いただけます⇒<https://www.kenpos.jp/>  
 ※受診可否やその他受診に関する内容で不明な点はご予約の際に直接健診機関にお問合せください。

香川  
愛媛  
高知  
福岡

健診機関

# 【施設健診】健診機関リスト

二次元コード  
(スマートフォン用)



マークの見方  
○…実施可能な項目  
×…実施不可な項目  
※…実施可能(条件付)な項目  
含…健診コースに含む

- 予約の際は必ず「代行機関は(株)イーウェルです」とお伝えください。
- 健診機関へご予約後、(株)イーウェルへ受診券発行依頼を行ってください。

福岡

市区町村	健診機関コード	健診機関名・住所	電話番号	健診コース	オプション										土日祝祭日の健診実施		
					子宮細胞診	マンモ	乳房エコー	胸部X線	便潜血	胃部X線	胃部内視鏡	腹部エコー	眼底検査	土曜	日曜	祝祭日	
福岡市博多区		<b>一般財団法人日本予防医学協会附属診療所ウエルビーイング博多</b>		特定	○	○	○	○	○	×	×	×	×	×	×		
1422		博多駅前3-19-5博多石川ビル2F [アクセス]JR鹿児島線「博多駅」より徒歩6分	092-472-0222	A1	○	○	○	○	○	○	○	○	○	○	○	×	×
福岡市博多区		<b>一般財団法人医療情報健康財団健康財団クリニック</b>		特定	○	○	○	○	○	×	×	×	×			○	×
1427		上川端町14-30-201半月ビル清泉公園 [アクセス]西鉄バス「土居町停留所」より徒歩2分	092-272-2398	A1	○	○	○	○	○	○	○	○	○	○	○	○	×
福岡市博多区		<b>医療法人 原三信病院</b>		特定	○	○	○	○	○	×	×	×	×	×	×	×	×
1429		大博町1-8 [アクセス]地下鉄箱崎線「兵服町駅」より徒歩5分	092-291-3132	A1	○	○	○	○	○	○	○	○	○	○	○	×	×
福岡市博多区		<b>医療法人親愛ステーションクリニック</b>		特定	○	○	○	○	○	×	×	×	×			×	×
5979		博多駅前中央街1-1テイトスアネックス3F [アクセス]JR 鹿児島本線「博多駅」より徒歩1分	092-441-5446	A1	○	○	○	○	○	○	○	○	○	○	○	×	×
福岡市博多区		<b>医療法人 博多駅東クリニック</b>		特定	○	○	○	○	×	○	×	×	×	×		×	×
6230		博多駅東1-13-9いちご博多駅東ビル2F [アクセス]JR鹿児島本線「博多駅」より徒歩4分	092-473-9177	A1	○	○	○	○	○	○	○	○	○	○	○	×	×
福岡市博多区		<b>博多駅前はまだ内科・内視鏡クリニック</b>		特定	○	○	×	○	○	×	×	×	×			○	×
6356		博多駅前2-2-1福岡センタービル5F [アクセス]JR鹿児島本線「博多駅」博多口より徒歩1分	092-414-6813	A1	○	○	×	○	○	○	○	○	○	○	○	○	×
福岡市博多区		<b>公益財団法人パブリックヘルスリサーチセンター附属健康増進センター福岡診療所</b>		特定	×	×	×	×	×	×	×	×	×	×		×	×
8282		那珂6-25-15 [アクセス]西鉄バス「弓田町・博多ミスト前停留所」より徒歩2分	092-585-5785	A1	○	※	×	○	○	○	×	○	○	○	○	×	×
福岡市博多区		<b>医療法人福岡桜十字 桜十字博多駅健診クリニック</b>		特定	○	○	○	○	○	×	×	×	×			×	×
8803		博多駅前中央街8-1JRJP博多ビル8F [アクセス]JR「博多駅(博多口)」より徒歩5分	092-791-1125	A1	○	○	○	○	○	○	○	○	○	○	○	×	×
福岡市中央区		<b>クリスタルビルクリニック</b>		特定	○	○	○	×	○	×	×	×	×			○	×
1404		天神4-6-7JRE天神クリスタルビル8F [アクセス]西鉄バス「天神北停留所」より徒歩3分	092-725-8822	A1	○	○	○	○	○	○	○	○	○	○	○	○	×
福岡市中央区		<b>医療法人親愛天神クリニック</b>		特定	○	○	○	○	○	×	×	×	×			×	×
1423		天神2-12-1天神ビル3F [アクセス]福岡市営地下鉄空港線「天神駅」より徒歩2分	092-721-3583	A1	○	○	○	○	○	○	○	○	○	○	○	×	×
福岡市中央区		<b>社会医療法人雪の聖母会 聖マリア福岡健診センター</b>		特定	○	○	○	○	○	×	×	×	×			×	×
1656		天神4-1-32メットライフ天神リバーフロントビル [アクセス]地下鉄空港線「天神駅」より徒歩8分	092-726-2111	A1	○	○	○	○	○	○	○	○	○	○	○	×	×
福岡市中央区		<b>麻生クリニック</b>		特定	○	○	×	○	×	×	×	×	×			×	×
5980		天神1-1-1アクロス福岡ビル4F [アクセス]地下鉄空港線「天神駅」より徒歩3分	092-737-8778	A1	○	○	×	○	○	○	○	○	○	○	○	×	×
福岡市中央区		<b>社会医療法人大成会 福岡記念PET・健診センター</b>		特定	○	○	○	○	○	×	×	×	×			×	×
6109		今川2-16-16 [アクセス]地下鉄空港線「西新駅」より徒歩7分	092-739-0110	A1	○	○	○	○	○	○	○	○	○	○	○	×	×
福岡市中央区		<b>医療法人エイ・ジイ・アイ・エイチ 秋本病院</b>		特定	○	×	○	○	○	×	×	×	×			○	×
6353		警固1-8-3 [アクセス]西鉄バス「薬院2丁目停留所」よりすぐ	092-771-6361	A1	○	×	○	○	○	○	○	○	○	○	○	○	×
福岡市中央区		<b>林内科クリニック</b>		特定	×	×	×	×	×	×	×	×	×			○	×
6775		天神2-3-2天神アイエスビル6F [アクセス]西鉄天神大牟田線「西鉄福岡(天神)駅」より徒歩2分	092-737-7277	A1	○	○	×	○	○	○	○	○	○	○	○	○	×
福岡市中央区		<b>医療法人福岡桜十字桜十字福岡病院</b>		特定	○	○	○	○	○	×	×	×	×			×	×
6861		渡辺通3-5-11 [アクセス]七隈線「地下鉄渡辺通駅」より徒歩3分	092-791-1125	A1	○	○	○	○	○	○	○	○	○	○	○	×	×
福岡市中央区		<b>渡辺通り田上内科クリニック</b>		特定	○	○	○	○	○	×	×	×	×			×	×
8843		渡辺通4-1-36Bivi福岡1F [アクセス]福岡市営地下鉄線「天神駅」より徒歩10分	092-751-7680	A1	○	○	○	○	○	○	○	○	○	○	○	×	×
福岡市中央区		<b>医療法人社団広仁会広瀬病院</b>		特定	○	○	○	○	○	×	×	×	×			×	×
8873		渡辺通1-12-11 [アクセス]福岡市営地下鉄七隈線「渡辺通駅」より徒歩1分	092-738-3039	A1	○	○	○	○	○	○	○	○	○	○	○	×	×
福岡市中央区		<b>公益財団法人福岡労働衛生研究所天神健診センター</b>		特定	○	○	○	○	○	×	×	×	×			×	×
8899		天神2-8-36天神NKビル2F [アクセス]福岡市地下鉄「天神駅」より徒歩2分	092-526-1087	A1	○	○	○	○	○	○	○	○	○	○	○	×	×
福岡市中央区		<b>公益財団法人ふくおか公衆衛生推進機構 ガーデシティ健診プラザ</b>		特定	○	○	○	○	○	×	×	×	×			×	×
9413		大名2-6-50福岡大名ガーデンシティ・タワー5F [アクセス]福岡市地下鉄空港線「天神駅」より徒歩3分	0800-300-7154	A1	○	○	○	○	○	○	○	○	○	○	○	×	×
福岡市南区		<b>公益財団法人福岡労働衛生研究所 労働研健診センター</b>		特定	○	○	○	○	○	×	×	×	×			×	×
1440		那の川1-11-27 [アクセス]西鉄バス「日赤前」より徒歩3分	092-526-1087	A1	○	○	○	○	○	○	○	○	○	○	○	×	×
福岡市南区		<b>福岡赤十字病院</b>		特定	○	○	○	○	○	×	×	×	×			×	×
2492		大楠3-1-1 [アクセス]西鉄バス「日赤前停留所」より徒歩1分	092-534-8430	A1	○	○	○	○	○	○	○	○	○	○	○	×	×
福岡市南区		<b>社会医療法人喜悦会 那珂川病院</b>		特定	○	○	○	○	○	×	×	×	×			○	×
7021		向新町2-17-17 [アクセス]西鉄バス「那珂川病院前」よりすぐ	0120-777-344	A1	○	○	○	○	○	○	○	○	○	○	○	○	×
福岡市城南区		<b>医療法人順和 長尾病院</b>		特定	○	×	×	×	×	○	×	×	×	×		×	×
6197		樋井川3-47-1 [アクセス]福岡都市高速道路「堤ランプ」よりすぐ	092-541-2035	A1	○	×	×	×	×	○	○	○	○	○	○	×	×
福岡市早良区		<b>福岡山王病院 予防医学センター</b>		特定	○	○	※	×	×	×	×	×	×			×	×
1410		百道浜3-6-45 [アクセス]西鉄バス都市高速經由「福岡タワー南口」より徒歩3分	092-832-1159	A1	○	○	○	○	○	○	×	×	×	×	×	×	×
福岡市早良区		<b>医療法人社団誠和会牟田病院</b>		特定	×	×	×	×	×	×	×	×	×			○	×
1436		干隈3-9-1 [アクセス]西鉄バス「干隈停留所」より徒歩1分	092-836-5558	A1	○	○	×	×	×	○	○	○	○	○	○	○	×
大牟田市		<b>社会福祉法人恩賜財団済生会支部 福岡県済生会 大牟田病院</b>		特定	○	○	○	※	○	×	×	×	×			×	×
5989		大字田隈810 [アクセス]九州道「南関IC」より車10分	0944-53-2626	A1	○	○	○	※	○	○	○	○	○	○	○	×	×
大牟田市		<b>一般社団法人福岡県社会保険医療協会社会保険大牟田天領病院健診センター</b>		特定	×	×	×	×	×	×	×	×	×			×	×
9048		天領町1-100 [アクセス]JR「大牟田駅」より車で10分	0944-53-6220	A1	○	○	○	○	○	○	○	○	○	○	○	×	×
久留米市		<b>独立行政法人 地域医療機能推進機構 久留米総合病院</b>		特定	○	○	○	×	○	×	×	×	×			×	×
1454		櫛原町21 [アクセス]西鉄天神大牟田線「久留米」より西鉄バス「六ヶ門」徒歩10分	0942-48-1011	A1	○	○	○	○	○	○	○	○	○	○	○	×	×
久留米市		<b>社会医療法人天神会新古賀クリニック</b>		特定	○	○	○	○	○	×	×	×	×			○	×
1457		天神町106-1 [アクセス]西日本鉄道「西鉄久留米駅」より徒歩2分	0570-05-2485	A1	○	○	○	○	○	○	○	○	○	○	○	○	×
久留米市		<b>医療法人楠病院</b>		特定	○	×	×	○	×	×	×	×	×			○	×
2432		日吉町115 [アクセス]西鉄バス「日吉町」停留所より徒歩5分	0942-35-2725	A1	○	×	×	○	○	○	○	○	○	○	○	○	×
久留米市		<b>社会医療法人雪の聖母会聖マリアヘルスケアセンター</b>		特定	○	○	○	×	○	×	×	×	×			○	×
2433		津福本町448-5 [アクセス]西鉄天神大牟田線「聖マリア病院前駅」よりすぐ	0942-36-0721	A1	○	○	○	○	○	○	○	○	○	○	○	○	×
飯塚市		<b>社会福祉法人恩賜財団済生会支部福岡県済生会飯塚嘉徳病院</b>		特定	×	×	×	×	×	×	×	×	×			×	×
7602		太郎丸265 [アクセス]国道200号線信号「済生会病院」より車2分	0948-43-8675	A1	○	○	○	○	○	○	○	○	○	○	○	×	×

※記載内容は本冊子作成時点の情報となります。今後、掲載されている内容が変更となる場合があります。 ※最新情報はこちらからご確認ください⇒<https://www.kenpos.jp/>  
※受診可否やその他の受診に関する内容で不明な点はご予約の際に直接健診機関にお問合せください。

健診機関

# 【施設健診】健診機関リスト

二次元コード  
(スマートフォン用)



## マークの見方

- …実施可能な項目
- ×…実施不可な項目
- ※…実施可能(条件付)な項目
- 含…健診コースに含む

- 予約の際は必ず「代行機関は(株)イーウェルです」とお伝えください。
- 健診機関へご予約後、(株)イーウェルへ受診券発行依頼を行ってください。

市区町村	健診機関コード	健診機関名・住所	電話番号	健診コース	オプション							土日祝祭日の健診実施				
					子宮細胞診	マンモ	乳房X線	胸部X線	便潜血	胃部X線	胃内視鏡	腹部エコー	眼底検査	土曜	日曜	祝祭日
柳川市	7591	医療法人清和会長田病院 下宮永町523-1 [アクセス] 西鉄大牟田線「柳川駅」より車10分	0944-72-3863	特定 A1	○ ○	× ×	× ×	○ ○	○ ○	× ×	× ×	○ ○	○ ○	× ×	○ ○	× ×
八女市	6406	医療法人柳育会新やなぎ健診クリニック 吉田134-1 [アクセス] 西鉄バス「柳病院前停留所」よりすぐ	0943-23-6977	特定 A1	○ ○	○ ○	× ×	○ ○	○ ○	× ×	× ×	○ ○	○ ○	○ ○	○ ○	× ×
筑後市	7340	地方独立行政法人 筑後市立病院 大字和泉917-1 [アクセス] JR鹿児島本線「羽犬塚駅」よりバス5分	0942-53-7511	特定 A1	○ ○	× ×	× ×	○ ○	○ ○	× ×	× ×	○ ○	○ ○	× ×	○ ○	× ×
大川市	1459	高木病院 酒見141-11 [アクセス] 九州道「八女IC」より車で30分	0944-87-9490	特定 A1	○ ○	× ×	× ×	○ ○	○ ○	× ×	× ×	○ ○	○ ○	○ ○	○ ○	× ×
豊前市	2524	公益社団法人豊前築上医師会健康管理所 大字八屋1776-4 [アクセス] 日豊本線「宇島駅」より徒歩10分	0979-82-2005	特定 A1	○ ○	○ ○	○ ○	○ ○	○ ○	× ×	× ×	○ ○	○ ○	○ ○	× ×	× ×
小郡市	6335	社会医療法人シマダ 嶋田病院 小郡217-1 [アクセス] 西鉄天神大牟田線「小郡駅」より徒歩3分	0942-72-2375	特定 A1	○ ○	○ ○	○ ○	○ ○	○ ○	○ ○	× ×	× ×	○ ○	○ ○	○ ○	○ ○
筑紫野市	6364	医療法人燦宗会 どい内科クリニック 光が丘4-5-3 [アクセス] 西鉄天神大牟田線「津古駅」より徒歩10分	092-926-7415	特定 A1	○ ○	× ×	× ×	○ ○	○ ○	× ×	× ×	○ ○	○ ○	○ ○	○ ○	× ×
春日市	1443	医療法人徳洲会 福岡徳洲会病院 須玖北4-5 [アクセス] 福岡都市高速道路板付ランプより車で15分	092-573-6622	特定 A1	○ ○	○ ○	○ ○	○ ○	○ ○	× ×	× ×	○ ○	○ ○	○ ○	○ ○	× ×
春日市	6194	医療法人春成会 樋口病院 紅葉ヶ丘東1-86 [アクセス] 西鉄天神大牟田線「春日原駅」下車	092-572-0343	特定 A1	○ ○	× ×	× ×	○ ○	○ ○	× ×	× ×	○ ○	○ ○	○ ○	○ ○	× ×
大野城市	5995	医療法人芙蓉会筑紫南ヶ丘病院 大字牛頭1034-5 [アクセス] 西鉄バス「南ヶ丘四ツ角停留所」より徒歩8分	092-595-0595	特定 A1	○ ○	× ×	× ×	○ ○	○ ○	× ×	× ×	○ ○	○ ○	○ ○	× ×	× ×
宗像市	1419	宗像医師会病院 健診センター 田熊5-5-3 [アクセス] JR鹿児島本線「東郷駅」より徒歩15分	0940-37-0007	特定 A1	○ ○	○ ○	※ ※	○ ○	○ ○	× ×	× ×	○ ○	○ ○	○ ○	○ ○	× ×
古賀市	8428	医療法人社団愛和会古賀中央病院 天神1-13-30古賀中央病院 [アクセス] JR鹿児島本線「古賀駅」より徒歩5分	092-944-1551	特定 A1	○ ○	○ ○	○ ○	○ ○	○ ○	× ×	× ×	○ ○	○ ○	○ ○	○ ○	○ ○
福津市	2431	社会医療法人水光会 宗像水光会総合病院 総合健診センター 日蔭野5-8-4 [アクセス] JR九州バス「水光会総合病院前停留所」より徒歩2分	0940-34-3100	特定 A1	○ ○	○ ○	× ×	○ ○	○ ○	× ×	× ×	○ ○	○ ○	○ ○	○ ○	○ ○
宮若市	2444	医療法人相生会 宮田病院 本城1636 [アクセス] JRバス直方線「本城」より徒歩10分	0949-32-3006	特定 A1	○ ○	○ ○	○ ○	○ ○	○ ○	× ×	× ×	○ ○	○ ○	○ ○	○ ○	○ ○
糸島市	2458	糸島医師会病院 浦志532-1 [アクセス] JR筑肥線「筑前前原駅」より車5分	092-322-3677	特定 A1	○ ○	○ ○	○ ○	○ ○	○ ○	○ ○	× ×	× ×	○ ○	○ ○	○ ○	× ×
糸島市	6205	医療法人藤沢内科クリニック 荻浦3-7-22 [アクセス] JR筑肥線「筑前前原駅」より徒歩15分	092-323-0081	特定 A1	○ ○	○ ○	× ×	○ ○	○ ○	× ×	× ×	○ ○	○ ○	○ ○	○ ○	× ×
那珂川市	9354	社会医療法人喜悦会ちくし那珂川病院 仲2-8-1 [アクセス] 西鉄バス「現人橋バス停」より徒歩12分	0120-555-914	特定 A1	○ ○	○ ○	○ ○	○ ○	○ ○	× ×	× ×	○ ○	○ ○	○ ○	○ ○	○ ○
糟屋郡篠栗町	2507	医療法人井上会 篠栗病院 田中1-10-1 [アクセス] JR篠栗線「篠栗駅」より徒歩10分	092-947-0712	特定 A1	○ ○	○ ○	○ ○	○ ○	○ ○	× ×	× ×	○ ○	○ ○	○ ○	○ ○	○ ○
糟屋郡須恵町	1415	正信会 水戸病院 大字旅石115-483 [アクセス] 九州自動車道「須恵スマートIC」より車1分	092-935-3799	特定 A1	○ ○	○ ○	× ×	○ ○	○ ○	× ×	× ×	○ ○	○ ○	○ ○	○ ○	○ ○
糟屋郡粕屋町	2408	社会医療法人青洲会 福岡青洲会病院 長者原西4-11-8青洲会総合健康センター1F [アクセス] 九州自動車道「福岡IC」より車10分	0120-121-285	特定 A1	○ ○	○ ○	○ ○	○ ○	○ ○	× ×	× ×	○ ○	○ ○	○ ○	○ ○	× ×
遠賀郡水巻町	1403	社会医療法人財団池友会 福岡新水巻病院 立屋敷1-2-1 [アクセス] JR鹿児島線「水巻駅」より徒歩10分	0120-70-2252	特定 A1	○ ○	○ ○	○ ○	○ ○	○ ○	× ×	× ×	○ ○	○ ○	○ ○	○ ○	○ ○
京都府苅田町	5997	社会医療法人陽明会御所病院 新津1400 [アクセス] JR日豊線「小波瀬西工大前駅」より徒歩10分	0930-25-3213	特定 A1	○ ○	○ ○	○ ○	○ ○	○ ○	× ×	× ×	○ ○	○ ○	○ ○	○ ○	× ×
佐賀市	1481	公益財団法人佐賀県健康づくり財団佐賀県健診・検査センター 水ヶ江1-12-10佐賀メディカルセンタービル内 [アクセス] 佐賀市営バス「大隈記念館入口」より徒歩5分	0952-37-3313	特定 A1	○ ○	○ ○	○ ○	○ ○	○ ○	× ×	× ×	○ ○	○ ○	○ ○	○ ○	× ×
佐賀市	1486	独立行政法人地域医療機能推進機構 佐賀中部病院 兵庫南3-8-1 [アクセス] JR長崎線「佐賀駅」より車10分	0952-37-0580	特定 A1	○ ○	○ ○	○ ○	○ ○	○ ○	× ×	× ×	○ ○	○ ○	○ ○	○ ○	× ×
佐賀市	2545	医療法人社団敬愛会健診センター佐賀 高木瀬町大字長瀬1167-2 [アクセス] 市営バス「佐賀記念病院停留所」よりすぐ	0952-20-5511	特定 A1	○ ○	○ ○	○ ○	○ ○	○ ○	× ×	× ×	○ ○	○ ○	○ ○	○ ○	○ ○
佐賀市	9364	医療法人同愛会サンテ溝上病院 大財1-6-60 [アクセス] 市営バス「サンテ溝上病院前停留所」よりすぐ	0952-24-5251	特定 A1	○ ○	○ ○	○ ○	○ ○	○ ○	× ×	× ×	○ ○	○ ○	○ ○	○ ○	× ×
鳥栖市	1474	医療法人社団如 watermark 今村病院 轟木町1523-6 [アクセス] 国道34号線沿九州高速道「鳥栖IC」より車10分	0942-84-1238	特定 A1	○ ○	○ ○	○ ○	○ ○	○ ○	× ×	× ×	○ ○	○ ○	○ ○	○ ○	○ ○
鳥栖市	2436	医療法人清明会 やよいがおか鹿毛病院 弥生が丘2-143 [アクセス] JR鹿児島線「弥生が丘駅」より徒歩10分	0942-87-3155	特定 A1	○ ○	○ ○	○ ○	○ ○	○ ○	○ ○	× ×	× ×	○ ○	○ ○	○ ○	○ ○
鹿島市	2609	社会医療法人祐愛会織田病院 大字高津原4306 [アクセス] JR長崎線「肥前鹿島駅」より徒歩5分	0954-63-3332	特定 A1	○ ○	○ ○	※ ※	○ ○	○ ○	× ×	× ×	○ ○	○ ○	○ ○	○ ○	○ ○
長崎市	1494	医療法人光晴会病院 葉山1-3-12 [アクセス] 長崎バス「道の尾停留所」よりすぐ	095-857-3649	特定 A1	○ ○	○ ○	○ ○	○ ○	○ ○	○ ○	× ×	× ×	○ ○	○ ○	○ ○	× ×
長崎市	2722	社会医療法人春回会春回会クリニック健診センター 目覚町7-2HCS長崎ビル6F [アクセス] 長崎バス、県営バス、路面電車「浦上駅前」より徒歩2分	0570-003-700	特定 A1	○ ○	○ ○	○ ○	○ ○	○ ○	○ ○	× ×	× ×	○ ○	○ ○	○ ○	○ ○
長崎市	6689	医療法人福田ゆたか外科医院 浜口町3-5 [アクセス] 長崎電気軌道「大学病院電停」よりすぐ	095-843-7701	特定 A1	○ ○	○ ○	○ ○	○ ○	○ ○	× ×	× ×	○ ○	○ ○	○ ○	○ ○	○ ○
長崎市	6723	医療法人緑風会 みどりクリニック 城栄町32-20 [アクセス] 長崎バス「八幡神社前停留所」より徒歩1分	095-842-5430	特定 A1	○ ○	○ ○	○ ○	○ ○	○ ○	× ×	× ×	○ ○	○ ○	○ ○	○ ○	× ×

※記載内容は本冊子作成時点の情報となります。今後、掲載されている内容が変更となる場合があります。 ※最新情報はこちらからご確認いただけます⇒<https://www.kenpos.jp/>  
 ※受診可否やその他受診に関する内容で不明な点はご予約の際に直接健診機関にお問合せください。

# 【施設健診】健診機関リスト

二次元コード  
(スマートフォン用)



## マークの見方

- …実施可能な項目
- ×…実施不可な項目
- ※…実施可能(条件付)な項目
- 含…健診コースに含む

- 予約の際は必ず「代行機関は(株)イーウェルです」とお伝えください。
- 健診機関へご予約後、(株)イーウェルへ受診券発行依頼を行ってください。

長崎熊本大分宮崎

市区町村	健診機関コード	健診機関名・住所	電話番号	健診コース	オプション										土日祝祭日の健診実施					
					がん検診					その他					土曜	日曜	祝祭日			
					子宮細胞診	マンモ	乳房エコー	胸部X線	便潜血	胃部X線	胃部内視鏡	腹部エコー	眼底検査	土曜				日曜	祝祭日	
長崎市	7078	<b>日本赤十字社 長崎原爆病院</b> 茂里町3-15 [アクセス]JR長崎本線「浦上駅」より徒歩2分	095-841-9612	特定× A1○	○	×	×	×	×	×	×	×	×	×	×	×	×	×	×	
佐世保市	2721	<b>社会医療法人財団白十字会佐世保中央病院</b> 大和町15 [アクセス]西九州自動車道「大塔IC」車10分	0956-33-5335	特定× A1○	○	○	○	○	○	○	○	○	○	○	○	○	○	○	○	○
佐世保市	7077	<b>医療法人社団松添胃腸科外科総合診療クリニック</b> 光月町1-26 [アクセス]松浦鉄道「中佐世保駅」より徒歩5分	0956-22-6349	特定○ A1○	○	○	○	○	×	×	×	×	×	×	×	○	×	×	×	
諫早市	1499	<b>宮崎総合健診センター</b> 久山台9-10 [アクセス]長崎県営バス「西陵高校前」よりすぐ	0957-25-6000	特定○ A1○	○	○	○	○	○	×	×	×	×	×	○	×	×	×	×	
諫早市	1500	<b>諫早総合病院</b> 永昌東町24-1 [アクセス]JR長崎本線「諫早駅」より徒歩5分	0957-22-6717	特定○ A1○	×	×	×	×	×	×	×	×	×	×	×	×	×	×	×	
西彼杵郡時津町	6012	<b>光善会 長崎百合野病院 健診センター</b> 浜田郷38-2時津中央クリニックビル2F [アクセス]長崎バス「時津停留所」より徒歩5分	095-882-2550	特定○ A1○	○	○	○	×	×	×	×	×	×	○	×	×	×	×	×	
熊本市中央区	1514	<b>医療法人杉村会 杉村病院</b> 本荘3-7-18 [アクセス]市営バス「本荘中通り停留所」より徒歩1分	070-5270-7473	特定○ A1○	○	○	×	×	×	×	×	×	×	×	×	×	×	×	×	
熊本市中央区	1515	<b>熊本市医師会 ヘルスケアセンター</b> 本荘5-15-12 [アクセス]熊本都市バス「本荘町」より徒歩1分	096-366-2711	特定○ A1○	×	×	×	×	×	×	×	×	×	×	×	×	×	×	×	
熊本市中央区	2482	<b>表参道吉田病院</b> 北干反畑町2-5 [アクセス]市営バス「藤崎宮前停留所」より徒歩3分	096-343-6167	特定○ A1○	○	○	○	○	×	×	×	×	×	○	×	×	×	×	×	
熊本市中央区	2488	<b>社会医療法人社団高野会大腸肛門病センター高野病院</b> 大江3-2-55 [アクセス]JR豊肥本線「水前寺駅」より車5分	096-206-8188	特定○ A1○	○	×	※	※	○	×	×	×	×	○	×	×	×	×	×	
熊本市中央区	6694	<b>メディメッセ桜十字クリニック桜十字予防医療センター</b> 平成3-23-30サンリブシティくまなん3F [アクセス]JR豊肥線「平成駅」より徒歩10分	0570-550-182	特定○ A1○	○	○	○	○	○	×	×	×	×	×	×	×	×	×	×	
熊本市中央区	7534	<b>医療法人瑞恭会石原伊牟田内科</b> 水前寺2-19-8 [アクセス]市営バス「北水前寺停留所」より徒歩1分	096-383-3448	特定○ A1○	×	×	×	×	○	×	×	×	×	○	×	×	×	×	×	
熊本市東区	1524	<b>公益財団法人熊本県総合保健センター</b> 東町4-11-1 [アクセス]熊本市電「健康電停」より徒歩5分	096-365-2323	特定× A1○	○	○	○	○	○	○	○	○	○	○	○	○	○	○	○	
熊本市東区	6149	<b>日本赤十字社 熊本健康管理センター(健診)</b> 長嶺南2-1-1 [アクセス]産交、都市バス「日赤病院構内」より徒歩1分	096-387-6710	特定○ A1○	○	○	○	○	×	×	×	×	×	○	×	×	×	×	×	
熊本市北区	1521	<b>医療法人室原会 菊南病院</b> 鶴羽町3-1-53 [アクセス]熊本電鉄バス「菊南温泉前停留所」より徒歩5分	096-344-1880	特定○ A1○	○	○	×	×	×	×	×	×	×	○	×	×	×	×	×	
水俣市	2499	<b>国保水俣市立総合医療センター</b> 天神町1-2-1 [アクセス]九州新幹線「新水俣駅」より車7分	0966-63-2101	特定○ A1○	○	○	○	○	○	×	×	×	×	×	×	×	×	×	×	
玉名市	6018	<b>地方独立行政法人くまもと県北病院健康管理センター</b> 玉名550 [アクセス]九州新幹線「新玉名駅」より徒歩10分	0968-73-6135	特定× A1○	○	○	×	×	×	×	×	×	×	×	×	×	×	×	×	
大分市	1545	<b>一般財団法人西日本産業衛生会大分労働衛生管理センター</b> 高城南町11-7 [アクセス]JR日豊線「高城駅」より徒歩5分	097-552-7788	特定○ A1○	○	○	○	○	○	×	×	×	×	×	×	×	×	×	×	
大分市	1547	<b>おおいた健診センター</b> 大字宮崎1415 [アクセス]東九州自動車道「光吉IC」より車10分	097-569-2211	特定○ A1○	○	○	○	○	○	×	×	×	×	×	×	×	×	×	×	
大分市	2516	<b>医療法人畏敬会 府内健診センター</b> 府内町1-3-23 [アクセス]日豊本線「大分駅」より徒歩5分	097-513-5339	特定○ A1○	○	○	○	○	×	×	×	×	×	○	×	×	×	×	×	
大分市	6724	<b>公益財団法人大分県地域保健支援センター</b> 大字駄原2892-1大分県地域保健支援センター [アクセス]大分道「大分IC」より車10分	097-532-2167	特定○ A1○	○	○	○	○	○	×	×	×	×	×	×	×	×	×	×	
大分市	8890	<b>三愛総合健診センター</b> 市1213 [アクセス]日豊本線「大分駅」より車30分	097-542-6733	特定○ A1○	○	○	○	○	○	×	×	×	×	×	×	×	×	×	×	
別府市	1550	<b>一般財団法人大分健康管理協会 大分総合健診センター</b> 北石垣深町851 [アクセス]JR日豊線「別府大学駅」より徒歩5分	0977-66-4113	特定○ A1○	○	○	○	○	○	×	×	×	×	○	×	×	×	×	×	
別府市	1552	<b>大分県厚生連健康管理センター</b> 緑丘町12-2 [アクセス]亀の井バス「鶴見病院前」より徒歩5分	0977-75-6154	特定○ A1○	○	○	○	○	○	×	×	×	×	×	×	×	×	×	×	
中津市	1549	<b>中津市医師会総合健診センター</b> 永添2110-8 [アクセス]国道10号線「総合運動場南入口」より車1分	0979-23-6540	特定○ A1○	○	○	○	○	○	×	×	×	×	×	×	×	×	×	×	
日田市	2513	<b>社団法人日田市医師会立 日田検診センター</b> 清水町803-1 [アクセス]日田バス「医療センター停留所」より徒歩1分	0973-22-3600	特定○ A1○	○	○	○	○	×	×	×	×	×	×	×	×	×	×	×	
佐伯市	2511	<b>独立行政法人地域医療機能推進機構 南海医療センター</b> 常盤西町7-8 [アクセス]東九州自動車道「佐伯インター」より車10分	0972-22-0548	特定○ A1○	○	○	○	○	○	×	×	×	×	×	×	×	×	×	×	
宇佐市	2521	<b>宇佐高田地域成人病検診センター</b> 南宇佐635 [アクセス]大分交通バス「伏田停留所」より徒歩3分	0978-37-2451	特定○ A1○	○	○	○	○	○	×	×	×	×	×	×	×	×	×	×	
宮崎市	1559	<b>社会医療法人同心会古賀駅前クリニック健診センター</b> 高千穂通2-7-14 [アクセス]JR日豊線「宮崎駅」より徒歩3分	0985-22-2112	特定× A1○	×	×	×	×	×	×	×	×	×	×	×	×	×	×	×	
宮崎市	1563	<b>宮崎市医師会病院 健診センター</b> 有田1173 [アクセス]国道10号線「ハイパス」生目「降り口」より車2分	0985-77-9108	特定○ A1○	○	○	○	○	○	×	×	×	×	×	×	×	×	×	×	
宮崎市	1564	<b>独立行政法人地域医療機能推進機構 宮崎江南病院健康管理センター</b> 大坪町西六月2196-1 [アクセス]宮崎交通バス「江南病院前停留所」より徒歩1分	0985-53-8928	特定○ A1○	○	○	○	○	○	×	×	×	×	×	×	×	×	×	×	
宮崎市	6645	<b>宮崎医療生活協同組合宮崎生協病院</b> 大島町天神前1171 [アクセス]JR日豊線「宮崎駅」よりバス20分	0985-24-6566	特定○ A1○	○	○	○	○	○	×	×	×	×	○	×	×	×	×	×	
延岡市	1566	<b>医療法人健寿会 黒木病院</b> 北小路14-1 [アクセス]JR日豊線「延岡駅」より車10分	0982-32-3676	特定○ A1○	○	○	×	×	×	×	×	×	×	×	×	×	×	×	×	

※記載内容は本冊子作成時点の情報となります。今後、掲載されている内容が変更となる場合があります。 ※最新情報はこちらからご確認ください⇒<https://www.kenpos.jp/>  
※受診可否やその他の受診に関する内容で不明な点はご予約の際に直接健診機関にお問合せください。

健診機関

# 【施設健診】健診機関リスト

二次元コード  
(スマートフォン用)



## マークの見方

- …実施可能な項目
- ×…実施不可な項目
- ※…実施可能(条件付)な項目
- 含…健診コースに含む

- 予約の際は必ず「代行機関は(株)イーウェルです」とお伝えください。
- 健診機関へご予約後、(株)イーウェルへ受診券発行依頼を行ってください。

市区町村	健診機関コード	健診機関名・住所	電話番号	健診コース	オプション										土日祝祭日の健診実施	
					がん検診					その他					土曜	日曜
				子宮細胞診	マンモ	乳房エコー	胸部X線	便潜血	胃部X線	胃部内視鏡	腹部エコー	眼底検査	土曜	日曜	祝祭日	
鹿児島市	1572	鹿児島県民総合保健センター 下伊敷3-1-7 [アクセス] 鹿児島市営バス「下伊敷停留所」より徒歩5分	099-220-2622	特定 A1	○ ○	○ ○	○ ○	○ ○	○ ○	○ ○	○ ○	○ ○	○ ○	○ ○	○ ○	○ ○
鹿児島市	1585	公益社団法人鹿児島県労働基準協会ヘルスサポートセンター鹿児島 東開町4-96 [アクセス] 鹿児島交通バス「第2木材団地停留所」より徒歩3分	099-267-6292	特定 A1	○ ○	○ ○	○ ○	○ ○	○ ○	○ ○	○ ○	○ ○	○ ○	○ ○	○ ○	○ ○
鹿児島市	1587	医療法人聖心会 かがしま高岡病院 西千石町14-12 [アクセス] 鹿児島市電「高見馬場」より徒歩5分	099-226-4091	特定 A1	○ ○	○ ○	○ ○	○ ○	○ ○	○ ○	○ ○	○ ○	○ ○	○ ○	○ ○	○ ○
鹿児島市	2560	鹿児島厚生連病院健康管理センター 与次郎1-13-1 [アクセス] 鹿児島市営バス27番線「厚生連病院前停留所」よりすぐ	099-256-1133	特定 A1	○ ○	○ ○	○ ○	○ ○	○ ○	○ ○	○ ○	○ ○	○ ○	○ ○	○ ○	○ ○
鹿児島市	2573	医療法人尚愛会 小田原病院 山之口町8-1 [アクセス] 鹿児島市営バス「高見馬場停留所」より徒歩5分	099-223-7531	特定 A1	○ ○	○ ○	○ ○	○ ○	○ ○	○ ○	○ ○	○ ○	○ ○	○ ○	○ ○	○ ○
鹿児島市	6030	社会医療法人博愛会さがらパス通りクリニック人間ドックウェルライフ 新屋敷町26-13 [アクセス] 市営バス「新屋敷停留所」より徒歩5分	099-224-1816	特定 A1	○ ○	○ ○	○ ○	○ ○	○ ○	○ ○	○ ○	○ ○	○ ○	○ ○	○ ○	○ ○
鹿児島市	6866	医療法人修放会放射線科田之畑クリニック 東開町4-58 [アクセス] 鹿児島市電谷山線「上塩屋電停」より徒歩6分	099-267-3700	特定 A1	○ ○	○ ○	○ ○	○ ○	○ ○	○ ○	○ ○	○ ○	○ ○	○ ○	○ ○	○ ○
鹿児島市	8720	公益社団法人鹿児島共済会南風病院 長田町14-3 [アクセス] 11番線バス「下滝尾町停留所」よりすぐ	099-223-1521	特定 A1	○ ○	○ ○	○ ○	○ ○	○ ○	○ ○	○ ○	○ ○	○ ○	○ ○	○ ○	○ ○
出水市	1600	孝徳会 楠元内科医院 平和町224 [アクセス] 九州新幹線「出水駅」より車10分	0996-62-8600	特定 A1	○ ○	○ ○	○ ○	○ ○	○ ○	○ ○	○ ○	○ ○	○ ○	○ ○	○ ○	○ ○
薩摩川内市	7161	医療法人大誠会若松記念病院 神田町11-20 [アクセス] 国道3号線「向田信号機西」よりすぐ	0996-23-3291	特定 A1	○ ○	○ ○	○ ○	○ ○	○ ○	○ ○	○ ○	○ ○	○ ○	○ ○	○ ○	○ ○
始良市	6037	医療法人健育会 たけうちクリニック 西餅田140 [アクセス] JR日豊線「帖佐駅」より徒歩15分	0995-64-5550	特定 A1	○ ○	○ ○	○ ○	○ ○	○ ○	○ ○	○ ○	○ ○	○ ○	○ ○	○ ○	○ ○
那覇市	6340	地方独立行政法人那覇市立病院 古島2-31-1 [アクセス] 沖縄都市モノレール「市立病院前駅」より直結	098-884-5106	特定 A1	○ ○	○ ○	○ ○	○ ○	○ ○	○ ○	○ ○	○ ○	○ ○	○ ○	○ ○	○ ○
那覇市	9220	医療法人寿仁会沖縄セントラル病院 与儀1-26-6 [アクセス] 那覇バス「沖縄看護大学前停留所」より徒歩1分	098-854-5541	特定 A1	○ ○	○ ○	○ ○	○ ○	○ ○	○ ○	○ ○	○ ○	○ ○	○ ○	○ ○	○ ○
名護市	1616	北部地区医師会病院 健康管理センター 字宇茂佐1712-3 [アクセス] 「名護バスターミナル」より送迎バスあり	0980-52-0777	特定 A1	○ ○	○ ○	○ ○	○ ○	○ ○	○ ○	○ ○	○ ○	○ ○	○ ○	○ ○	○ ○
国頭郡金武町	8823	医療法人社団明日望アソメディカルクリニック(旧:医療法人社団菱秀会KIN放射線治療・健診クリニック) 金武10897 [アクセス] 沖縄自動車道「金武IC」より車10分	098-968-4664	特定 A1	○ ○	○ ○	○ ○	○ ○	○ ○	○ ○	○ ○	○ ○	○ ○	○ ○	○ ○	○ ○
中頭郡北谷町	1641	一般社団法人 中部地区医師会検診センター 字宮城1-584 [アクセス] 沖縄バス「伊平停留所」より徒歩5分	098-936-8290	特定 A1	○ ○	○ ○	○ ○	○ ○	○ ○	○ ○	○ ○	○ ○	○ ○	○ ○	○ ○	○ ○
中頭郡北中城村	2553	医療法人徳洲会 中部徳洲会病院 字比嘉801 [アクセス] 東陽バス「徳洲会病院前停留所」よりすぐ	0570-00-1789	特定 A1	○ ○	○ ○	○ ○	○ ○	○ ○	○ ○	○ ○	○ ○	○ ○	○ ○	○ ○	○ ○
島尻郡南風原町	1639	一般財団法人沖縄県健康づくり財団 字宮平212 [アクセス] 沖縄東陽バス「南部保健所前停留所」よりすぐ	098-889-6474	特定 A1	○ ○	○ ○	○ ○	○ ○	○ ○	○ ○	○ ○	○ ○	○ ○	○ ○	○ ○	○ ○

※記載内容は本冊子作成時点の情報となります。今後、掲載されている内容が変更となる場合があります。 ※最新情報はこちらからご確認ください⇒<https://www.kenpos.jp/>  
 ※受診可否やその他受診に関する内容でご不明な点はご予約の際に直接健診機関にお問合せください。

鹿児島  
沖繩

健診機関

# 【巡回健診】巡回会場リスト

二次元コード  
(スマートフォン用)



## マークの見方

- …実施可能な項目
- ×…実施不可な項目
- 含…健診コースに含む

- 胸部X線検査は特定健診コースでは受診できません。  
また、一般健診A1コースにはあらかじめ含まれます。

市区町村 巡回会場コード	巡回会場・住所	健診機関 受付時間	申込締切日	健診実施日	健診コース	オプション					腹部エコー		
						H P V検査	マンモ	乳房エコー	胃腸X線	便潜血			
札幌市 00004	札幌商工診療所 中央区南1条西5丁目15-2 [アクセス]札幌市営地下鉄東西線「大通駅」徒歩1分	PHRF 9:00~11:00	2026/11/30(月)	2027/1/6(水)	特定 A1	○	○	○	○	○	○	○	×
札幌市 00898	札幌サンプラザ 北区北24条西5丁目 [アクセス]地下鉄南北線「北24条駅」1番出口徒歩約3分	日健会 9:45~11:30	2026/7/10(金)	2026/8/25(火)	特定 A1	○	○	×	○	○	○	○	×
札幌市 00897	札幌サンプラザ 北区北24条西5丁目 [アクセス]地下鉄南北線「北24条駅」1番出口徒歩約3分	日健会 9:45~11:30	2026/7/10(金)	2026/8/26(水)	特定 A1	○	○	×	○	○	○	○	×
苫小牧市 01027	苫小牧市民文化ホール 旭町3-3 [アクセス]JR「苫小牧駅」南口より徒歩13分	日健会 9:45~11:30	2026/7/10(金)	2026/8/22(土)	特定 A1	○	○	×	○	○	○	○	×
苫小牧市 01028	苫小牧市民文化ホール 旭町3-3 [アクセス]JR「苫小牧駅」南口より徒歩13分	日健会 9:45~11:30	2026/7/10(金)	2026/8/23(日)	特定 A1	○	○	×	○	○	○	○	×
苫小牧市 01029	苫小牧市民文化ホール 旭町3-3 [アクセス]JR「苫小牧駅」南口より徒歩13分	日健会 9:45~11:30	2026/7/10(金)	2026/8/27(木)	特定 A1	○	○	×	○	○	○	○	×
盛岡市 00031	盛岡マリオス 盛岡駅西通2-9-1 [アクセス]JR「盛岡駅」徒歩3分	日健会 9:45~11:30	2026/7/10(金)	2026/8/18(火)	特定 A1	○	○	×	○	○	○	○	×
北上市 00033	北上市文化交流センター さくら通り2-1-1 [アクセス]JR「北上駅」バス20分	日健会 9:45~11:30	2026/7/10(金)	2026/8/31(月)	特定 A1	○	○	×	○	○	○	○	×
北上市 00034	北上市文化交流センター さくら通り2-1-1 [アクセス]JR「北上駅」バス20分	日健会 9:45~11:30	2026/7/31(金)	2026/9/1(火)	特定 A1	○	○	×	○	○	○	○	×
奥州市 00036	奥州市文化会館Zホール 水沢区佐倉河字石橋41 [アクセス]JR「水沢駅」徒歩20分	日健会 9:45~11:30	2026/7/10(金)	2026/8/19(水)	特定 A1	○	○	×	○	○	○	○	×
奥州市 00037	奥州市文化会館Zホール 水沢区佐倉河字石橋41 [アクセス]JR「水沢駅」徒歩20分	日健会 9:45~11:30	2026/7/10(金)	2026/8/20(木)	特定 A1	○	○	×	○	○	○	○	×
奥州市 00813	奥州市文化会館Zホール 水沢区佐倉河字石橋41 [アクセス]JR「水沢駅」徒歩20分	日健会 9:45~11:30	2026/7/31(金)	2026/9/2(水)	特定 A1	○	○	×	○	○	○	○	×
奥州市 00939	奥州市文化会館Zホール 水沢区佐倉河字石橋41 [アクセス]JR「水沢駅」徒歩20分	日健会 9:45~11:30	2026/7/31(金)	2026/9/3(木)	特定 A1	○	○	×	○	○	○	○	×
仙台市 00040	仙台サンプラザ 宮城野区榴岡5-11-1 [アクセス]JR「仙台駅」徒歩13分	日健会 9:45~11:30	2026/7/31(金)	2026/9/5(土)	特定 A1	○	○	×	○	○	○	○	×
仙台市 00041	仙台サンプラザ 宮城野区榴岡5-11-1 [アクセス]JR「仙台駅」徒歩13分	日健会 9:45~11:30	2026/7/31(金)	2026/9/6(日)	特定 A1	○	○	×	○	○	○	○	×
名取市 00938	名取市文化会館 増田字柳田520 [アクセス]仙台空港アクセス鉄道「杜せきのした駅」徒歩8分	日健会 9:45~11:30	2026/7/10(金)	2026/8/24(月)	特定 A1	○	○	×	○	○	○	○	×
黒川郡 00045	ベルサンピアみやぎ泉 大和町小野字前沢31-1 [アクセス]仙台市地下鉄南北線「泉中央駅」バス25分	日健会 9:45~11:30	2026/7/10(金)	2026/8/21(金)	特定 A1	○	○	×	○	○	○	○	×
黒川郡 00046	ベルサンピアみやぎ泉 大和町小野字前沢31-1 [アクセス]仙台市地下鉄南北線「泉中央駅」バス25分	日健会 9:45~11:30	2026/7/10(金)	2026/8/22(土)	特定 A1	○	○	×	○	○	○	○	×
黒川郡 00788	ベルサンピアみやぎ泉 大和町小野字前沢31-1 [アクセス]仙台市地下鉄南北線「泉中央駅」バス25分	日健会 9:45~11:30	2026/7/10(金)	2026/8/23(日)	特定 A1	○	○	×	○	○	○	○	×
郡山市 00051	郡山商工会議所 清水台1-3-8 [アクセス]JR「郡山駅」徒歩12分	日健会 9:45~11:30	2026/7/10(金)	2026/8/25(火)	特定 A1	○	○	×	○	○	○	○	×
西白河郡 00641	東京第一ホテル新白河 西郷村字道南東7 [アクセス]JR「新白河駅」徒歩2分	日健会 9:45~11:30	2026/7/31(金)	2026/9/7(月)	特定 A1	○	○	×	○	○	○	○	×
水戸市 00054	ホテルレイクビュー水戸 宮町1-6-1 [アクセス]JR「水戸駅」徒歩3分	日健会 9:45~11:30	2027/1/6(水)	2027/2/9(火)	特定 A1	○	○	×	○	○	○	○	×
日立市 00055	日立シビックセンター 幸町1-21-1 [アクセス]JR「日立駅」徒歩5分	日健会 9:45~11:30	2027/1/6(水)	2027/2/22(月)	特定 A1	○	○	×	○	○	○	○	×
土浦市 00667	亀城プラザ 中央2-16-4 [アクセス]JR「土浦駅」徒歩10分	日健会 9:45~11:30	2026/12/4(金)	2027/1/22(金)	特定 A1	○	○	×	○	○	○	○	×
古河市 00643	スペースU古河市民ホール 長谷町38-18 [アクセス]JR「古河駅」徒歩20分	日健会 9:45~11:30	2026/7/31(金)	2026/9/18(金)	特定 A1	○	○	×	○	○	○	○	×
古河市 00057	スペースU古河市民ホール 長谷町38-18 [アクセス]JR「古河駅」徒歩20分	日健会 9:45~11:30	2026/12/4(金)	2027/1/22(金)	特定 A1	○	○	×	○	○	○	○	×
牛久市 00946	牛久市中央生涯学習センター 柏田町1606-1 [アクセス]JR「牛久駅」東口徒歩15分	日健会 9:45~11:30	2026/12/4(金)	2027/1/15(金)	特定 A1	○	○	×	○	○	○	○	×
つくば市 00062	ホテルマークワンつくば研究学園 研究学園5-13-5 [アクセス]つくばエクスプレス「研究学園駅」北口徒歩2分	三友会 10:00~13:00	2026/6/15(月)	2026/7/21(火)	特定 A1	○	○	○	○	○	○	○	×
つくば市 00800	ホテルマークワンつくば研究学園 研究学園5-13-5 [アクセス]つくばエクスプレス「研究学園駅」北口徒歩2分	三友会 10:00~13:00	2026/8/5(水)	2026/9/10(木)	特定 A1	○	○	○	○	○	○	○	×
ひたちなか市 00889	ひたちなかテクノセンター 新光町38 [アクセス]常磐線「勝田駅」車で20分	PHRF 10:00~12:30	2026/10/5(月)	2026/11/13(金)	特定 A1	○	○	○	○	○	○	○	×
守谷市 00975	守谷市市民交流プラザ 御所ヶ丘5-25-1 [アクセス]関東鉄道常総線「新守谷駅」徒歩20分	三友会 10:00~13:00	2026/10/29(木)	2026/12/4(金)	特定 A1	○	○	○	○	○	○	○	×
日光市 00070	日光市中央公民館 平ヶ崎160 [アクセス]東武日光線「上今市駅」徒歩10分	日健会 9:45~11:30	2026/7/31(金)	2026/9/29(火)	特定 A1	○	○	×	○	○	○	○	×
小山市 00073	小山商工会議所 城東1-6-36 [アクセス]JR「小山駅」徒歩10分	日健会 9:45~11:30	2027/1/18(月)	2027/2/26(金)	特定 A1	○	○	×	○	○	○	○	×

※申込人数が定員を超過した場合は、その会場で受診出来ない可能性がございます。※諸事情により、会場に変更や中止が発生する場合があります。予めご了承ください。  
※最新情報はこちらからご確認ください→<https://www.kenpos.jp/>

# 【巡回健診】巡回会場リスト

二次元コード  
(スマートフォン用)



## マークの見方

- …実施可能な項目
- ×…実施不可な項目
- 含…健診コースに含む

- 胸部X線検査は特定健診コースでは受診できません。
- また、一般健診A1コースにはあらかじめ含まれます。

市区町村 巡回会場コード	巡回会場・住所	健診機関 受付時間	申込締切日	健診実施日	健診コース	オプション					腹部エコー
						がん検診					
						HPV検査	マンモ	乳房エコー	胸部X線	便潜血	
太田市 00078	太田市浜町勤労会館 浜町66-49 [アクセス] 東武伊勢崎線「太田駅」徒歩25分	日健会 9:45~11:30	2026/6/26 (金)	2026/8/3 (月)	特定	○	○	×	○	○	×
					A1	○	○	×	○	○	含
太田市 00079	太田市浜町勤労会館 浜町66-49 [アクセス] 東武伊勢崎線「太田駅」徒歩25分	日健会 9:45~11:30	2026/7/31 (金)	2026/9/14 (月)	特定	○	○	×	○	×	○
					A1	○	○	×	○	○	含
館林市 00947	館林市文化会館 城町3-1 [アクセス] 東武伊勢崎線「館林駅」バス8分	日健会 9:45~11:30	2027/1/6 (水)	2027/2/9 (火)	特定	○	○	×	○	×	○
					A1	○	○	×	○	○	含
さいたま市 00085	JA共済埼玉 大宮区土手町1-2 [アクセス] 東武アーバンパークライン「北大宮駅」徒歩5分	三友会 10:00~13:00	2026/6/17 (水)	2026/7/23 (木)	特定	○	○	○	○	×	○
					A1	○	○	○	○	○	含
さいたま市 00083	ワークキングスペース24大宮 大宮区仲町2丁目71 ソシオ大宮 [アクセス] JR「大宮駅」徒歩10分	PHRF 10:00~12:30	2026/10/5 (月)	2026/11/12 (木)	特定	○	○	×	○	×	○
					A1	○	○	×	○	○	含
さいたま市 00892	ホテルプリランテ武蔵野 中央区新都心2-2 [アクセス] JR「さいたま新都心駅」徒歩5分	PHRF 10:00~13:00	2026/11/2 (月)	2026/12/9 (水)	特定	○	○	○	○	×	○
					A1	○	○	○	○	○	含
さいたま市 00645	埼玉会館 浦和区高砂3-1-4 [アクセス] JR「浦和駅」徒歩6分	日健会 9:45~11:30	2026/6/15 (月)	2026/7/22 (水)	特定	○	○	×	○	×	○
					A1	○	○	×	○	○	含
さいたま市 00646	埼玉会館 浦和区高砂3-1-4 [アクセス] JR「浦和駅」徒歩6分	日健会 9:45~11:30	2026/10/5 (月)	2026/11/11 (水)	特定	○	○	×	○	×	○
					A1	○	○	×	○	○	含
さいたま市 00647	埼玉会館 浦和区高砂3-1-4 [アクセス] JR「浦和駅」徒歩6分	日健会 9:45~11:30	2026/12/4 (金)	2027/1/25 (月)	特定	○	○	×	○	×	○
					A1	○	○	×	○	○	含
川越市 00088	ウエスタ川越 新宿町1-17-17 [アクセス] JR「川越駅」西口徒歩5分	三友会 10:00~13:00	2026/5/13 (水)	2026/6/18 (木)	特定	○	○	○	○	×	○
					A1	○	○	○	○	○	含
川越市 00628	ウエスタ川越 新宿町1-17-17 [アクセス] JR「川越駅」西口徒歩5分	三友会 10:00~13:00	2026/7/15 (水)	2026/8/20 (木)	特定	○	○	○	○	×	○
					A1	○	○	○	○	○	含
川越市 00806	ウエスタ川越 新宿町1-17-17 [アクセス] JR「川越駅」西口徒歩5分	三友会 10:00~13:00	2026/8/4 (火)	2026/9/9 (水)	特定	○	○	○	○	×	○
					A1	○	○	○	○	○	含
川越市 01053	ウエスタ川越 新宿町1-17-17 [アクセス] JR「川越駅」西口徒歩5分	三友会 10:00~13:00	2026/10/4 (日)	2026/11/9 (月)	特定	○	○	○	○	×	○
					A1	○	○	○	○	○	含
川越市 00090	川越西文化会館 鯨井1556-1 [アクセス] 東武東上線「霞ヶ関駅」徒歩10分	三友会 10:00~13:00	2026/7/22 (水)	2026/8/27 (木)	特定	○	○	○	○	×	○
					A1	○	○	○	○	○	含
川越市 00091	川越西文化会館 鯨井1556-1 [アクセス] 東武東上線「霞ヶ関駅」徒歩10分	日健会 9:45~11:30	2027/1/6 (水)	2027/2/19 (金)	特定	○	○	○	○	×	○
					A1	○	○	○	○	○	含
川越市 00089	川越南文化会館 今福1295-2 [アクセス] 東武東上線「新河岸駅」徒歩26分	三友会 10:00~13:00	2026/6/25 (木)	2026/7/31 (金)	特定	○	○	○	○	×	○
					A1	○	○	○	○	○	含
川口市 01054	川口総合文化センターリリア 川口3-1-1 [アクセス] JR「川口駅」西口徒歩1分	日健会 9:45~11:30	2026/6/5 (金)	2026/7/15 (水)	特定	○	○	×	○	×	○
					A1	○	○	×	○	○	含
川口市 01055	川口総合文化センターリリア 川口3-1-1 [アクセス] JR「川口駅」西口徒歩1分	日健会 9:45~11:30	2026/6/26 (金)	2026/8/4 (火)	特定	○	○	×	○	×	○
					A1	○	○	×	○	○	含
川口市 01056	川口総合文化センターリリア 川口3-1-1 [アクセス] JR「川口駅」西口徒歩1分	日健会 9:45~11:30	2026/12/4 (金)	2027/1/26 (火)	特定	○	○	×	○	×	○
					A1	○	○	×	○	○	含
所沢市 00712	所沢市民文化センターミュージズ 並木1-9-1 [アクセス] 西武新宿線「航空公園駅」東口徒歩10分	三友会 10:00~13:00	2026/6/1 (月)	2026/7/7 (火)	特定	○	○	○	○	×	○
					A1	○	○	○	○	○	含
所沢市 00713	所沢市民文化センターミュージズ 並木1-9-1 [アクセス] 西武新宿線「航空公園駅」東口徒歩10分	三友会 10:00~13:00	2026/7/19 (日)	2026/8/24 (月)	特定	○	○	○	○	×	○
					A1	○	○	○	○	○	含
所沢市 00714	所沢市民文化センターミュージズ 並木1-9-1 [アクセス] 西武新宿線「航空公園駅」東口徒歩10分	三友会 10:00~13:00	2026/8/26 (水)	2026/10/1 (木)	特定	○	○	○	○	×	○
					A1	○	○	○	○	○	含
所沢市 00715	所沢市民文化センターミュージズ 並木1-9-1 [アクセス] 西武新宿線「航空公園駅」東口徒歩10分	三友会 10:00~13:00	2026/9/30 (水)	2026/11/5 (木)	特定	○	○	○	○	×	○
					A1	○	○	○	○	○	含
所沢市 00720	所沢市民文化センターミュージズ 並木1-9-1 [アクセス] 西武新宿線「航空公園駅」東口徒歩10分	日健会 9:45~11:30	2027/2/1 (月)	2027/3/11 (木)	特定	○	○	×	○	×	○
					A1	○	○	×	○	○	含
飯能市 00105	飯能市市民会館 飯能226-2 [アクセス] 西武池袋線「飯能駅」北口徒歩15分	三友会 10:00~13:00	2026/6/2 (火)	2026/7/8 (水)	特定	○	○	○	○	×	○
					A1	○	○	○	○	○	含
春日部市 00107	春日部市民文化会館 粕壁東2-8-61 [アクセス] 東武伊勢崎線「春日部駅」徒歩13分	三友会 10:00~13:00	2026/6/3 (水)	2026/7/9 (木)	特定	○	○	○	○	×	○
					A1	○	○	○	○	○	含
春日部市 00108	春日部市民文化会館 粕壁東2-8-61 [アクセス] 東武伊勢崎線「春日部駅」徒歩13分	日健会 9:45~11:30	2026/10/5 (月)	2026/11/12 (木)	特定	○	○	×	○	×	○
					A1	○	○	×	○	○	含
春日部市 00109	春日部市民文化会館 粕壁東2-8-61 [アクセス] 東武伊勢崎線「春日部駅」徒歩13分	日健会 9:45~11:30	2026/12/4 (金)	2027/1/7 (木)	特定	○	○	○	○	×	○
					A1	○	○	○	○	○	含
狭山市 00110	狭山市市民会館 入間川2-33-1 [アクセス] 西武新宿線「狭山市駅」西口徒歩8分	三友会 10:00~13:00	2026/8/10 (月)	2026/9/15 (火)	特定	○	○	○	○	×	○
					A1	○	○	○	○	○	含
鴻巣市 00937	クリアこうのす 中央29-1 [アクセス] JR「鴻巣駅」バス10分	PHRF 10:00~13:00	2026/10/12 (月)	2026/11/19 (木)	特定	○	○	×	○	×	○
					A1	○	○	×	○	○	含
深谷市 00112	深谷ビッグタートル 上野台2568 [アクセス] JR「深谷駅」徒歩30分	日健会 9:45~11:30	2027/1/6 (水)	2027/2/10 (水)	特定	○	○	×	○	×	○
					A1	○	○	×	○	○	含
上尾市 00568	上尾市文化センター 二ツ宮750 [アクセス] JR「上尾駅」徒歩15分	PHRF 10:00~13:00	2026/10/5 (月)	2026/11/17 (火)	特定	○	○	○	○	×	○
					A1	○	○	○	○	○	含
上尾市 00649	上尾市文化センター 二ツ宮750 [アクセス] JR「上尾駅」徒歩15分	日健会 9:45~11:30	2026/12/4 (金)	2027/1/20 (水)	特定	○	○	×	○	×	○
					A1	○	○	×	○	○	含

※申込人数が定員を超過した場合は、その会場で受診出来ない可能性があります。※諸事情により、会場に変更や中止が発生する場合があります。予めご了承ください。  
※最新情報はこちらからご確認ください→<https://www.kenpos.jp/>

# 【巡回健診】巡回会場リスト

二次元コード  
(スマートフォン用)



## マークの見方

- …実施可能な項目
- ×…実施不可な項目
- 含…健診コースに含む

- 胸部X線検査は特定健診コースでは受診できません。  
また、一般健診A1コースにはあらかじめ含まれます。

市区町村 巡回会場コード	巡回会場・住所	健診機関 受付時間	申込締切日	健診実施日	健診コース	オプション					腹部エコー	
						H PV 検査	マン モ	乳房 エコー	胃 部 X 線	便 潜 血		
草加市 00569	<b>草加市文化会館</b> 松江1-1-5 [アクセス] 東武スカイツリーライン「獨協大学前<草加松原>駅」東口徒歩5分	三友会	2026/5/25 (月)	2026/6/30 (火)	特定	○	○	○	○	○	○	○
		10:00~13:00			A1	○	○	○	○	○	○	○
草加市 00978	<b>草加市文化会館</b> 松江1-1-5 [アクセス] 東武スカイツリーライン「獨協大学前<草加松原>駅」東口徒歩5分	三友会	2026/11/4 (水)	2026/12/10 (木)	特定	○	○	○	○	○	○	○
		10:00~13:00			A1	○	○	○	○	○	○	○
越谷市 01008	<b>サンシティホール越谷</b> 南越谷1-2876-1 [アクセス] JR「南越谷駅」徒歩3分	PHRF	2026/7/13 (月)	2026/8/20 (木)	特定	○	○	○	○	○	○	○
		10:00~13:00			A1	○	○	○	○	○	○	○
越谷市 01009	<b>サンシティホール越谷</b> 南越谷1-2876-1 [アクセス] JR「南越谷駅」徒歩3分	PHRF	2026/8/3 (月)	2026/9/11 (金)	特定	○	○	○	○	○	○	○
		10:00~13:00			A1	○	○	○	○	○	○	○
越谷市 01010	<b>サンシティホール越谷</b> 南越谷1-2876-1 [アクセス] JR「南越谷駅」徒歩3分	PHRF	2026/9/28 (月)	2026/11/10 (火)	特定	○	○	○	○	○	○	○
		10:00~13:00			A1	○	○	○	○	○	○	○
入間市 00794	<b>入間市産業文化センター</b> 向陽台1-1-7 [アクセス] 西武池袋線「入間市駅」南口徒歩12分	三友会	2026/5/27 (水)	2026/7/2 (木)	特定	○	○	○	○	○	○	○
		10:00~13:00			A1	○	○	○	○	○	○	○
朝霞市 00650	<b>朝霞産業文化センター</b> 大字浜崎669-1 [アクセス] JR「北朝霞駅」徒歩5分	日健会	2026/10/5 (月)	2026/11/13 (金)	特定	○	○	○	○	○	○	○
		9:45~11:30			A1	○	○	○	○	○	○	○
朝霞市 00125	<b>朝霞産業文化センター</b> 大字浜崎669-1 [アクセス] JR「北朝霞駅」徒歩5分	日健会	2027/1/18 (月)	2027/2/26 (金)	特定	○	○	○	○	○	○	○
		9:45~11:30			A1	○	○	○	○	○	○	○
新座市 00976	<b>新座市民会館</b> 野火止1-1-2 [アクセス] JR「新座駅」バス8分	三友会	2026/11/3 (火)	2026/12/9 (水)	特定	○	○	○	○	○	○	○
		10:00~13:00			A1	○	○	○	○	○	○	○
久喜市 00128	<b>久喜総合文化会館</b> 下早見140 [アクセス] JR「久喜駅」西口徒歩15分	三友会	2026/5/19 (火)	2026/6/24 (水)	特定	○	○	○	○	○	○	○
		10:00~13:00			A1	○	○	○	○	○	○	○
久喜市 00626	<b>久喜総合文化会館</b> 下早見140 [アクセス] JR「久喜駅」西口徒歩15分	三友会	2026/6/10 (水)	2026/7/16 (木)	特定	○	○	○	○	○	○	○
		10:00~13:00			A1	○	○	○	○	○	○	○
久喜市 00129	<b>久喜総合文化会館</b> 下早見140 [アクセス] JR「久喜駅」西口徒歩15分	三友会	2026/11/1 (日)	2026/12/7 (月)	特定	○	○	○	○	○	○	○
		10:00~13:00			A1	○	○	○	○	○	○	○
久喜市 01057	<b>久喜総合文化会館</b> 下早見140 [アクセス] JR「久喜駅」西口徒歩15分	三友会	2026/12/10 (木)	2027/1/15 (金)	特定	○	○	○	○	○	○	○
		10:00~13:00			A1	○	○	○	○	○	○	○
ふじみ野市 00967	<b>ふじみ野市立産業文化センター</b> うれし野2-10-48 [アクセス] 東武東上線「ふじみ野駅」徒歩7分	三友会	2026/7/12 (日)	2026/8/17 (月)	特定	○	○	○	○	○	○	○
		10:00~13:00			A1	○	○	○	○	○	○	○
千葉市 00890	<b>TKP千葉駅前ビジネスセンター</b> 中央区新町1-20 江澤ビル [アクセス] JR「千葉駅」東口徒歩5分	PHRF	2026/7/6 (月)	2026/8/17 (月)	特定	○	○	○	○	○	○	○
		10:00~12:30			A1	○	○	○	○	○	○	○
千葉市 00143	<b>オークラ千葉ホテル</b> 中央区中央港1-13-3 [アクセス] JR「千葉みなと駅」徒歩5分	PHRF	2026/11/2 (月)	2026/12/11 (金)	特定	○	○	○	○	○	○	○
		10:00~13:00			A1	○	○	○	○	○	○	○
千葉市 00141	<b>ロイヤルパインズホテル千葉</b> 中央区中央1-11-1 [アクセス] JR「千葉駅」徒歩7分	三友会	2026/6/9 (火)	2026/7/15 (水)	特定	○	○	○	○	○	○	○
		10:00~13:00			A1	○	○	○	○	○	○	○
千葉市 00994	<b>千葉県文化会館</b> 中央区市場町11-2 [アクセス] JR内房線「本千葉駅」徒歩8分	日健会	2026/12/4 (金)	2027/1/14 (木)	特定	○	○	○	○	○	○	○
		9:45~11:30			A1	○	○	○	○	○	○	○
千葉市 00995	<b>千葉県文化会館</b> 中央区市場町11-2 [アクセス] JR内房線「本千葉駅」徒歩8分	日健会	2026/12/4 (金)	2027/1/29 (金)	特定	○	○	○	○	○	○	○
		9:45~11:30			A1	○	○	○	○	○	○	○
千葉市 00139	<b>美浜文化ホール</b> 美浜区真砂5-15-2 [アクセス] JR「検見川浜駅」徒歩8分	三友会	2026/7/13 (月)	2026/8/18 (火)	特定	○	○	○	○	○	○	○
		10:00~13:00			A1	○	○	○	○	○	○	○
千葉市 00983	<b>美浜文化ホール</b> 美浜区真砂5-15-2 [アクセス] JR「検見川浜駅」徒歩8分	三友会	2026/8/11 (火)	2026/9/16 (水)	特定	○	○	○	○	○	○	○
		10:00~13:00			A1	○	○	○	○	○	○	○
市川市 00769	<b>山崎製パン企業年金基金会館</b> 市川1-3-14 [アクセス] JR「市川駅」徒歩5分	PHRF	2026/8/3 (月)	2026/9/9 (水)	特定	○	○	○	○	○	○	○
		9:00~12:00			A1	○	○	○	○	○	○	○
市川市 00789	<b>市川市文化会館</b> 大和田1丁目1-5 [アクセス] JR「本八幡駅」徒歩10分	日健会	2026/12/4 (金)	2027/1/27 (水)	特定	○	○	○	○	○	○	○
		9:45~11:30			A1	○	○	○	○	○	○	○
船橋市 00762	<b>ホテルトレンド船橋</b> 本町2-7-10 [アクセス] JR「船橋駅」南口徒歩10分	PHRF	2026/7/13 (月)	2026/8/19 (水)	特定	○	○	○	○	○	○	○
		9:00~12:00			A1	○	○	○	○	○	○	○
船橋市 00763	<b>ホテルトレンド船橋</b> 本町2-7-10 [アクセス] JR「船橋駅」南口徒歩10分	PHRF	2026/7/27 (月)	2026/9/4 (金)	特定	○	○	○	○	○	○	○
		9:00~12:00			A1	○	○	○	○	○	○	○
船橋市 00764	<b>ホテルトレンド船橋</b> 本町2-7-10 [アクセス] JR「船橋駅」南口徒歩10分	PHRF	2026/8/31 (月)	2026/10/10 (土)	特定	○	○	○	○	○	○	○
		9:00~12:00			A1	○	○	○	○	○	○	○
船橋市 00765	<b>ホテルトレンド船橋</b> 本町2-7-10 [アクセス] JR「船橋駅」南口徒歩10分	PHRF	2026/10/5 (月)	2026/11/11 (水)	特定	○	○	○	○	○	○	○
		9:00~12:00			A1	○	○	○	○	○	○	○
船橋市 00766	<b>ホテルトレンド船橋</b> 本町2-7-10 [アクセス] JR「船橋駅」南口徒歩10分	PHRF	2026/10/26 (月)	2026/12/4 (金)	特定	○	○	○	○	○	○	○
		9:00~12:00			A1	○	○	○	○	○	○	○
船橋市 00157	<b>船橋アリーナ</b> 習志野台7-5-1 [アクセス] 東葉高速線「船橋日大前駅」徒歩8分	日健会	2027/1/6 (水)	2027/2/17 (水)	特定	○	○	○	○	○	○	○
		9:45~11:30			A1	○	○	○	○	○	○	○
木更津市 00722	<b>木更津市民会館</b> 貝淵2-13-40 [アクセス] JR「木更津駅」徒歩20分	三友会	2026/7/14 (火)	2026/8/19 (水)	特定	○	○	○	○	○	○	○
		10:00~13:00			A1	○	○	○	○	○	○	○
木更津市 00791	<b>木更津市民会館</b> 貝淵2-13-40 [アクセス] JR「木更津駅」徒歩20分	日健会	2026/12/4 (金)	2027/1/15 (金)	特定	○	○	○	○	○	○	○
		9:45~11:30			A1	○	○	○	○	○	○	○
松戸市 00904	<b>松戸商工会議所別館</b> 松戸2060 [アクセス] JR、新京成線「松戸駅」西口徒歩5分	日健会	2026/12/4 (金)	2027/1/29 (金)	特定	○	○	○	○	○	○	○
		9:45~11:30			A1	○	○	○	○	○	○	○
松戸市 00163	<b>松戸商工会議所別館</b> 松戸2060 [アクセス] JR、新京成線「松戸駅」西口徒歩5分	日健会	2027/1/18 (月)	2027/3/5 (金)	特定	○	○	○	○	○	○	○
		9:45~11:30			A1	○	○	○	○	○	○	○

※申込人数が定員を超過した場合は、その会場で受診出来ない可能性がございます。※諸事情により、会場に変更や中止が発生する場合があります。予めご了承ください。

※最新情報はこちらからご確認ください→<https://www.kenpos.jp/>

# 【巡回健診】巡回会場リスト

二次元コード  
(スマートフォン用)



## マークの見方

- …実施可能な項目
- ×…実施不可な項目
- 含…健診コースに含む

- 胸部X線検査は特定健診コースでは受診できません。
- また、一般健診A1コースにはあらかじめ含まれます。

市区町村 巡回会場コード	巡回会場・住所	健診機関 受付時間	申込締切日	健診実施日	健診 コース	オプション					腹部 エコー		
						がん検診	HPV検査	マンモ	乳房エコー	胃腸X線		便潜血	
松戸市 00160	森のホール21 (松戸市文化会館) 千駄堀646-4 [アクセス] 新京成線「八柱駅」徒歩15分	PHRF 10:00~13:00	2026/7/27 (月)	2026/9/8 (火)	特定	○	○	○	○	○	○	○	×
					A1	○	○	○	○	○	○	○	○
松戸市 00161	森のホール21 (松戸市文化会館) 千駄堀646-4 [アクセス] 新京成線「八柱駅」徒歩15分	PHRF 10:00~13:00	2026/8/24 (月)	2026/10/1 (木)	特定	○	○	○	○	○	○	○	×
					A1	○	○	○	○	○	○	○	○
野田市 00164	さわやかワーク野田 中根323-3 [アクセス] 東武アーバンパークライン「野田市駅」徒歩20分	三友会 10:00~13:00	2026/10/27 (火)	2026/12/2 (水)	特定	○	○	○	○	○	○	○	×
					A1	○	○	○	○	○	○	○	○
茂原市 00940	三井化学茂原分工場 東郷1900番地 [アクセス] JR「茂原駅」タクシー10分	PHRF 9:30~12:30	2026/6/29 (月)	2026/8/7 (金)	特定	○	○	○	○	○	○	○	×
					A1	○	○	○	○	○	○	○	○
茂原市 00768	三井化学茂原分工場 東郷1900番地 [アクセス] JR「茂原駅」タクシー10分	PHRF 9:30~12:30	2026/8/24 (月)	2026/10/5 (月)	特定	○	○	○	○	○	○	○	×
					A1	○	○	○	○	○	○	○	○
成田市 00943	成田国際文化会館 土屋303 [アクセス] JR「成田駅」、京成電鉄「成田駅」バス10分	日健会 9:45~11:30	2026/11/4 (水)	2026/12/18 (金)	特定	○	○	○	○	○	○	○	×
					A1	○	○	○	○	○	○	○	○
東金市 00630	東金文化会館 八坂台1-2107-3 [アクセス] JR「東金駅」東口徒歩20分	三友会 10:30~13:00	2026/6/19 (金)	2026/7/25 (土)	特定	○	○	○	○	○	○	○	×
					A1	○	○	○	○	○	○	○	○
柏市 00891	ザ・クレストホテル柏 末広町14-1 [アクセス] JR「柏駅」徒歩2分	PHRF 9:00~12:00	2026/9/7 (月)	2026/10/15 (木)	特定	○	○	○	○	○	○	○	×
					A1	○	○	○	○	○	○	○	○
柏市 00171	さわやかちば県民プラザ 柏の葉4-3-1 [アクセス] つくばエクスプレス「柏の葉キャンパス駅」西口バス15分	三友会 10:00~13:00	2026/12/9 (水)	2027/1/14 (木)	特定	○	○	○	○	○	○	○	×
					A1	○	○	○	○	○	○	○	○
柏市 00172	柏商工会議所 東上町7-18 [アクセス] JR「柏駅」徒歩8分	日健会 9:45~11:30	2026/9/14 (月)	2026/10/21 (水)	特定	○	○	○	○	○	○	○	×
					A1	○	○	○	○	○	○	○	○
柏市 00173	柏商工会議所 東上町7-18 [アクセス] JR「柏駅」徒歩8分	日健会 9:45~11:30	2026/12/4 (金)	2027/1/8 (金)	特定	○	○	○	○	○	○	○	×
					A1	○	○	○	○	○	○	○	○
市原市 00177	市原市市民会館 惣社1-1-1 [アクセス] JR「五井駅」東口バス15分	三友会 10:00~13:00	2026/5/14 (木)	2026/6/19 (金)	特定	○	○	○	○	○	○	○	×
					A1	○	○	○	○	○	○	○	○
市原市 00178	市原市市民会館 惣社1-1-1 [アクセス] JR「五井駅」東口バス15分	三友会 10:00~13:00	2026/6/7 (日)	2026/7/13 (月)	特定	○	○	○	○	○	○	○	×
					A1	○	○	○	○	○	○	○	○
市原市 00179	市原市市民会館 惣社1-1-1 [アクセス] JR「五井駅」東口バス15分	三友会 10:00~13:00	2026/6/28 (日)	2026/8/3 (月)	特定	○	○	○	○	○	○	○	×
					A1	○	○	○	○	○	○	○	○
市原市 00180	市原市市民会館 惣社1-1-1 [アクセス] JR「五井駅」東口バス15分	三友会 10:00~13:00	2026/8/6 (木)	2026/9/11 (金)	特定	○	○	○	○	○	○	○	×
					A1	○	○	○	○	○	○	○	○
市原市 00181	市原市市民会館 惣社1-1-1 [アクセス] JR「五井駅」東口バス15分	三友会 10:00~13:00	2026/8/30 (日)	2026/10/5 (月)	特定	○	○	○	○	○	○	○	×
					A1	○	○	○	○	○	○	○	○
市原市 01047	市原市市民会館 惣社1-1-1 [アクセス] JR「五井駅」東口バス15分	三友会 10:00~13:00	2026/10/11 (日)	2026/11/16 (月)	特定	○	○	○	○	○	○	○	×
					A1	○	○	○	○	○	○	○	○
市原市 00182	市原市市民会館 惣社1-1-1 [アクセス] JR「五井駅」東口バス15分	日健会 9:45~11:30	2026/12/4 (金)	2027/1/19 (火)	特定	○	○	○	○	○	○	○	×
					A1	○	○	○	○	○	○	○	○
流山市 00184	流山市生涯学習センター 中110 [アクセス] つくばエクスプレス「流山セントラルパーク駅」徒歩3分	三友会 10:00~13:00	2026/7/30 (木)	2026/9/4 (金)	特定	○	○	○	○	○	○	○	×
					A1	○	○	○	○	○	○	○	○
流山市 00185	流山市生涯学習センター 中110 [アクセス] つくばエクスプレス「流山セントラルパーク駅」徒歩3分	三友会 10:00~13:00	2026/12/14 (月)	2027/1/19 (火)	特定	○	○	○	○	○	○	○	×
					A1	○	○	○	○	○	○	○	○
八千代市 00189	勝田台文化センター 勝田台2-5-1 [アクセス] 京成線「勝田台駅」徒歩5分	日健会 9:45~11:30	2027/1/6 (水)	2027/2/17 (水)	特定	○	○	○	○	○	○	○	×
					A1	○	○	○	○	○	○	○	○
八千代市 00187	八千代市市民会館 萱田町728 [アクセス] 東葉高速線「八千代中央駅」徒歩10分	PHRF 10:00~13:00	2026/9/7 (月)	2026/10/16 (金)	特定	○	○	○	○	○	○	○	×
					A1	○	○	○	○	○	○	○	○
八千代市 00188	八千代市市民会館 萱田町728 [アクセス] 東葉高速線「八千代中央駅」徒歩10分	PHRF 10:00~13:00	2026/11/2 (月)	2026/12/10 (木)	特定	○	○	○	○	○	○	○	×
					A1	○	○	○	○	○	○	○	○
我孫子市 00977	千葉県福祉ふれあいプラザ 本町3-1-2 けやきプラザ [アクセス] JR「我孫子駅」徒歩3分	三友会 10:00~13:00	2026/7/21 (火)	2026/8/26 (水)	特定	○	○	○	○	○	○	○	×
					A1	○	○	○	○	○	○	○	○
浦安市 00191	マイヘルスクリニック新浦安コンパレンスセンター 明海2-1-4 [アクセス] JR「新浦安駅」徒歩15分	三友会 10:00~13:00	2026/6/8 (月)	2026/7/14 (火)	特定	○	○	○	○	○	○	○	×
					A1	○	○	○	○	○	○	○	○
浦安市 00192	浦安商工会議所 猫実1-19-36 [アクセス] JR「新浦安駅」バス7分	日健会 9:45~11:30	2027/1/18 (月)	2027/3/3 (水)	特定	○	○	○	○	○	○	○	×
					A1	○	○	○	○	○	○	○	○
四街道市 00973	四街道市文化センター 大日396 [アクセス] JR「四街道駅」徒歩15分	三友会 10:00~13:00	2026/5/20 (水)	2026/6/25 (木)	特定	○	○	○	○	○	○	○	×
					A1	○	○	○	○	○	○	○	○
四街道市 00950	四街道市文化センター 大日396 [アクセス] JR「四街道駅」徒歩15分	日健会 9:45~11:30	2026/12/4 (金)	2027/1/21 (木)	特定	○	○	○	○	○	○	○	×
					A1	○	○	○	○	○	○	○	○
印西市 00968	ホテルマークワンCNT 中央南1-10 [アクセス] 北総鉄道「千葉ニュータウン中央駅」徒歩3分	三友会 10:00~13:00	2026/6/21 (日)	2026/7/27 (月)	特定	○	○	○	○	○	○	○	×
					A1	○	○	○	○	○	○	○	○
中央区 00676	マイヘルスクリニック神田院 日本橋室町4-1-6 クアトロ室町ビル7階 [アクセス] JR「神田駅」南口徒歩3分	厚生会 13:00~14:00	2026/6/2 (火)	2026/7/2 (木)	特定	○	○	○	○	○	○	○	×
					A1	○	○	○	○	○	○	○	○
中央区 00677	マイヘルスクリニック神田院 日本橋室町4-1-6 クアトロ室町ビル7階 [アクセス] JR「神田駅」南口徒歩3分	厚生会 13:00~14:00	2026/6/6 (土)	2026/7/6 (月)	特定	○	○	○	○	○	○	○	×
					A1	○	○	○	○	○	○	○	○
中央区 00678	マイヘルスクリニック神田院 日本橋室町4-1-6 クアトロ室町ビル7階 [アクセス] JR「神田駅」南口徒歩3分	厚生会 13:00~14:00	2026/6/9 (火)	2026/7/9 (木)	特定	○	○	○	○	○	○	○	×
					A1	○	○	○	○	○	○	○	○
中央区 00679	マイヘルスクリニック神田院 日本橋室町4-1-6 クアトロ室町ビル7階 [アクセス] JR「神田駅」南口徒歩3分	厚生会 13:00~14:00	2026/6/13 (土)	2026/7/13 (月)	特定	○	○	○	○	○	○	○	×
					A1	○	○	○	○	○	○	○	○

※申込人数が定員を超過した場合は、その会場で受診出来ない可能性があります。※諸事情により、会場に変更や中止が発生する場合があります。予めご了承ください。  
※最新情報はこちらからご確認ください→<https://www.kenpos.jp/>

# 【巡回健診】巡回会場リスト

二次元コード  
(スマートフォン用)



## マークの見方

- …実施可能な項目
- ×…実施不可な項目
- 含…健診コースに含む

- 胸部X線検査は特定健診コースでは受診できません。  
また、一般健診A1コースにはあらかじめ含まれます。

東京

市区町村 巡回会場コード	巡回会場・住所	健診機関 受付時間	申込締切日	健診実施日	健診コース	オプション					腹部エコー	
						H P V 検査	マン モ	乳房 エコー	胃 部 X 線	便 潜 血		
中央区 00680	マイヘルスクリニック神田院 日本橋室町4-1-6 クアトロ室町ビル7階 [アクセス]JR「神田駅」南口徒歩3分	厚生会 13:00~14:00	2026/6/16(火)	2026/7/16(木)	特定A1	○	○	○	○	○	○	○
中央区 00681	マイヘルスクリニック神田院 日本橋室町4-1-6 クアトロ室町ビル7階 [アクセス]JR「神田駅」南口徒歩3分	厚生会 13:00~14:00	2026/6/23(火)	2026/7/23(木)	特定A1	○	○	○	○	○	○	○
中央区 00682	マイヘルスクリニック神田院 日本橋室町4-1-6 クアトロ室町ビル7階 [アクセス]JR「神田駅」南口徒歩3分	厚生会 13:00~14:00	2026/6/27(土)	2026/7/27(月)	特定A1	○	○	○	○	○	○	○
中央区 00683	マイヘルスクリニック神田院 日本橋室町4-1-6 クアトロ室町ビル7階 [アクセス]JR「神田駅」南口徒歩3分	厚生会 13:00~14:00	2026/6/30(火)	2026/7/30(木)	特定A1	○	○	○	○	○	○	○
中央区 00684	マイヘルスクリニック神田院 日本橋室町4-1-6 クアトロ室町ビル7階 [アクセス]JR「神田駅」南口徒歩3分	厚生会 13:00~14:00	2026/7/3(金)	2026/8/3(月)	特定A1	○	○	○	○	○	○	○
中央区 00685	マイヘルスクリニック神田院 日本橋室町4-1-6 クアトロ室町ビル7階 [アクセス]JR「神田駅」南口徒歩3分	厚生会 13:00~14:00	2026/7/6(月)	2026/8/6(木)	特定A1	○	○	○	○	○	○	○
中央区 00686	マイヘルスクリニック神田院 日本橋室町4-1-6 クアトロ室町ビル7階 [アクセス]JR「神田駅」南口徒歩3分	厚生会 13:00~14:00	2026/7/10(金)	2026/8/10(月)	特定A1	○	○	○	○	○	○	○
中央区 00687	マイヘルスクリニック神田院 日本橋室町4-1-6 クアトロ室町ビル7階 [アクセス]JR「神田駅」南口徒歩3分	厚生会 13:00~14:00	2026/7/17(金)	2026/8/17(月)	特定A1	○	○	○	○	○	○	○
中央区 00688	マイヘルスクリニック神田院 日本橋室町4-1-6 クアトロ室町ビル7階 [アクセス]JR「神田駅」南口徒歩3分	厚生会 13:00~14:00	2026/7/20(月)	2026/8/20(木)	特定A1	○	○	○	○	○	○	○
中央区 00689	マイヘルスクリニック神田院 日本橋室町4-1-6 クアトロ室町ビル7階 [アクセス]JR「神田駅」南口徒歩3分	厚生会 13:00~14:00	2026/7/24(金)	2026/8/24(月)	特定A1	○	○	○	○	○	○	○
中央区 00723	マイヘルスクリニック神田院 日本橋室町4-1-6 クアトロ室町ビル7階 [アクセス]JR「神田駅」南口徒歩3分	厚生会 13:00~14:00	2026/7/27(月)	2026/8/27(木)	特定A1	○	○	○	○	○	○	○
中央区 00724	マイヘルスクリニック神田院 日本橋室町4-1-6 クアトロ室町ビル7階 [アクセス]JR「神田駅」南口徒歩3分	厚生会 13:00~14:00	2026/7/31(金)	2026/8/31(月)	特定A1	○	○	○	○	○	○	○
中央区 00725	マイヘルスクリニック神田院 日本橋室町4-1-6 クアトロ室町ビル7階 [アクセス]JR「神田駅」南口徒歩3分	厚生会 13:00~14:00	2026/8/3(月)	2026/9/3(木)	特定A1	○	○	○	○	○	○	○
中央区 00726	マイヘルスクリニック神田院 日本橋室町4-1-6 クアトロ室町ビル7階 [アクセス]JR「神田駅」南口徒歩3分	厚生会 13:00~14:00	2026/8/7(金)	2026/9/7(月)	特定A1	○	○	○	○	○	○	○
中央区 00727	マイヘルスクリニック神田院 日本橋室町4-1-6 クアトロ室町ビル7階 [アクセス]JR「神田駅」南口徒歩3分	厚生会 13:00~14:00	2026/8/10(月)	2026/9/10(木)	特定A1	○	○	○	○	○	○	○
中央区 00728	マイヘルスクリニック神田院 日本橋室町4-1-6 クアトロ室町ビル7階 [アクセス]JR「神田駅」南口徒歩3分	厚生会 13:00~14:00	2026/8/14(金)	2026/9/14(月)	特定A1	○	○	○	○	○	○	○
中央区 00777	マイヘルスクリニック神田院 日本橋室町4-1-6 クアトロ室町ビル7階 [アクセス]JR「神田駅」南口徒歩3分	厚生会 13:00~14:00	2026/8/17(月)	2026/9/17(木)	特定A1	○	○	○	○	○	○	○
中央区 00778	マイヘルスクリニック神田院 日本橋室町4-1-6 クアトロ室町ビル7階 [アクセス]JR「神田駅」南口徒歩3分	厚生会 13:00~14:00	2026/8/24(月)	2026/9/24(木)	特定A1	○	○	○	○	○	○	○
中央区 00779	マイヘルスクリニック神田院 日本橋室町4-1-6 クアトロ室町ビル7階 [アクセス]JR「神田駅」南口徒歩3分	厚生会 13:00~14:00	2026/8/28(金)	2026/9/28(月)	特定A1	○	○	○	○	○	○	○
中央区 00780	マイヘルスクリニック神田院 日本橋室町4-1-6 クアトロ室町ビル7階 [アクセス]JR「神田駅」南口徒歩3分	厚生会 13:00~14:00	2026/9/1(火)	2026/10/1(木)	特定A1	○	○	○	○	○	○	○
中央区 00781	マイヘルスクリニック神田院 日本橋室町4-1-6 クアトロ室町ビル7階 [アクセス]JR「神田駅」南口徒歩3分	厚生会 13:00~14:00	2026/9/5(土)	2026/10/5(月)	特定A1	○	○	○	○	○	○	○
中央区 00782	マイヘルスクリニック神田院 日本橋室町4-1-6 クアトロ室町ビル7階 [アクセス]JR「神田駅」南口徒歩3分	厚生会 13:00~14:00	2026/9/8(火)	2026/10/8(木)	特定A1	○	○	○	○	○	○	○
中央区 00783	マイヘルスクリニック神田院 日本橋室町4-1-6 クアトロ室町ビル7階 [アクセス]JR「神田駅」南口徒歩3分	厚生会 13:00~14:00	2026/9/15(火)	2026/10/15(木)	特定A1	○	○	○	○	○	○	○
中央区 00784	マイヘルスクリニック神田院 日本橋室町4-1-6 クアトロ室町ビル7階 [アクセス]JR「神田駅」南口徒歩3分	厚生会 13:00~14:00	2026/9/19(土)	2026/10/19(月)	特定A1	○	○	○	○	○	○	○
中央区 00839	マイヘルスクリニック神田院 日本橋室町4-1-6 クアトロ室町ビル7階 [アクセス]JR「神田駅」南口徒歩3分	厚生会 13:00~14:00	2026/9/22(火)	2026/10/22(木)	特定A1	○	○	○	○	○	○	○
中央区 00840	マイヘルスクリニック神田院 日本橋室町4-1-6 クアトロ室町ビル7階 [アクセス]JR「神田駅」南口徒歩3分	厚生会 13:00~14:00	2026/9/26(土)	2026/10/26(月)	特定A1	○	○	○	○	○	○	○
中央区 00841	マイヘルスクリニック神田院 日本橋室町4-1-6 クアトロ室町ビル7階 [アクセス]JR「神田駅」南口徒歩3分	厚生会 13:00~14:00	2026/9/29(火)	2026/10/29(木)	特定A1	○	○	○	○	○	○	○
中央区 00842	マイヘルスクリニック神田院 日本橋室町4-1-6 クアトロ室町ビル7階 [アクセス]JR「神田駅」南口徒歩3分	厚生会 13:00~14:00	2026/10/2(金)	2026/11/2(月)	特定A1	○	○	○	○	○	○	○
中央区 00843	マイヘルスクリニック神田院 日本橋室町4-1-6 クアトロ室町ビル7階 [アクセス]JR「神田駅」南口徒歩3分	厚生会 13:00~14:00	2026/10/5(月)	2026/11/5(木)	特定A1	○	○	○	○	○	○	○
中央区 00844	マイヘルスクリニック神田院 日本橋室町4-1-6 クアトロ室町ビル7階 [アクセス]JR「神田駅」南口徒歩3分	厚生会 13:00~14:00	2026/10/9(金)	2026/11/9(月)	特定A1	○	○	○	○	○	○	○
中央区 00845	マイヘルスクリニック神田院 日本橋室町4-1-6 クアトロ室町ビル7階 [アクセス]JR「神田駅」南口徒歩3分	厚生会 13:00~14:00	2026/10/12(月)	2026/11/12(木)	特定A1	○	○	○	○	○	○	○
中央区 00846	マイヘルスクリニック神田院 日本橋室町4-1-6 クアトロ室町ビル7階 [アクセス]JR「神田駅」南口徒歩3分	厚生会 13:00~14:00	2026/10/16(金)	2026/11/16(月)	特定A1	○	○	○	○	○	○	○
中央区 00847	マイヘルスクリニック神田院 日本橋室町4-1-6 クアトロ室町ビル7階 [アクセス]JR「神田駅」南口徒歩3分	厚生会 13:00~14:00	2026/10/19(月)	2026/11/19(木)	特定A1	○	○	○	○	○	○	○

※申込人数が定員を超過した場合は、その会場で受診出来ない可能性があります。※諸事情により、会場に変更や中止が発生する場合があります。予めご了承ください。  
 ※最新情報はこちらからご確認ください→<https://www.kenpos.jp/>

巡回会場

# 【巡回健診】巡回会場リスト

二次元コード  
(スマートフォン用)



## マークの見方

- …実施可能な項目
- ×…実施不可な項目
- 含…健診コースに含む

- 胸部X線検査は特定健診コースでは受診できません。
- また、一般健診A1コースにはあらかじめ含まれます。

市区町村 巡回会場コード	巡回会場・住所	健診機関 受付時間	申込締切日	健診実施日	健診コース	オプション					腹部エコー	
						がん検診						
						HPV検査	マンモ	乳房エコー	胸部X線	便潜血		
中央区 00848	マイヘルスクリニック神田院 日本橋室町4-1-6 クアトロ室町ビル7階 [アクセス] JR「神田駅」南口徒歩3分	厚生会 13:00~14:00	2026/10/26(月)	2026/11/26(木)	特定A1	○	○	○	○	○	○	○
中央区 00849	マイヘルスクリニック神田院 日本橋室町4-1-6 クアトロ室町ビル7階 [アクセス] JR「神田駅」南口徒歩3分	厚生会 13:00~14:00	2026/10/30(金)	2026/11/30(月)	特定A1	○	○	○	○	○	○	○
中央区 00850	マイヘルスクリニック神田院 日本橋室町4-1-6 クアトロ室町ビル7階 [アクセス] JR「神田駅」南口徒歩3分	厚生会 13:00~14:00	2026/11/3(火)	2026/12/3(木)	特定A1	○	○	○	○	○	○	○
中央区 00851	マイヘルスクリニック神田院 日本橋室町4-1-6 クアトロ室町ビル7階 [アクセス] JR「神田駅」南口徒歩3分	厚生会 13:00~14:00	2026/11/7(土)	2026/12/7(月)	特定A1	○	○	○	○	○	○	○
中央区 00852	マイヘルスクリニック神田院 日本橋室町4-1-6 クアトロ室町ビル7階 [アクセス] JR「神田駅」南口徒歩3分	厚生会 13:00~14:00	2026/11/10(火)	2026/12/10(木)	特定A1	○	○	○	○	○	○	○
中央区 00853	マイヘルスクリニック神田院 日本橋室町4-1-6 クアトロ室町ビル7階 [アクセス] JR「神田駅」南口徒歩3分	厚生会 13:00~14:00	2026/11/14(土)	2026/12/14(月)	特定A1	○	○	○	○	○	○	○
中央区 00854	マイヘルスクリニック神田院 日本橋室町4-1-6 クアトロ室町ビル7階 [アクセス] JR「神田駅」南口徒歩3分	厚生会 13:00~14:00	2026/11/17(火)	2026/12/17(木)	特定A1	○	○	○	○	○	○	○
中央区 00855	マイヘルスクリニック神田院 日本橋室町4-1-6 クアトロ室町ビル7階 [アクセス] JR「神田駅」南口徒歩3分	厚生会 13:00~14:00	2026/11/21(土)	2026/12/21(月)	特定A1	○	○	○	○	○	○	○
中央区 00952	マイヘルスクリニック神田院 日本橋室町4-1-6 クアトロ室町ビル7階 [アクセス] JR「神田駅」南口徒歩3分	厚生会 13:00~14:00	2026/11/24(火)	2026/12/24(木)	特定A1	○	○	○	○	○	○	○
中央区 00953	マイヘルスクリニック神田院 日本橋室町4-1-6 クアトロ室町ビル7階 [アクセス] JR「神田駅」南口徒歩3分	厚生会 13:00~14:00	2026/11/28(土)	2026/12/28(月)	特定A1	○	○	○	○	○	○	○
中央区 00954	マイヘルスクリニック神田院 日本橋室町4-1-6 クアトロ室町ビル7階 [アクセス] JR「神田駅」南口徒歩3分	厚生会 13:00~14:00	2026/12/7(月)	2027/1/7(木)	特定A1	○	○	○	○	○	○	○
中央区 00955	マイヘルスクリニック神田院 日本橋室町4-1-6 クアトロ室町ビル7階 [アクセス] JR「神田駅」南口徒歩3分	厚生会 13:00~14:00	2026/12/14(月)	2027/1/14(木)	特定A1	○	○	○	○	○	○	○
中央区 00956	マイヘルスクリニック神田院 日本橋室町4-1-6 クアトロ室町ビル7階 [アクセス] JR「神田駅」南口徒歩3分	厚生会 13:00~14:00	2026/12/18(金)	2027/1/18(月)	特定A1	○	○	○	○	○	○	○
中央区 00957	マイヘルスクリニック神田院 日本橋室町4-1-6 クアトロ室町ビル7階 [アクセス] JR「神田駅」南口徒歩3分	厚生会 13:00~14:00	2026/12/21(月)	2027/1/21(木)	特定A1	○	○	○	○	○	○	○
中央区 00958	マイヘルスクリニック神田院 日本橋室町4-1-6 クアトロ室町ビル7階 [アクセス] JR「神田駅」南口徒歩3分	厚生会 13:00~14:00	2026/12/25(金)	2027/1/25(月)	特定A1	○	○	○	○	○	○	○
中央区 00959	マイヘルスクリニック神田院 日本橋室町4-1-6 クアトロ室町ビル7階 [アクセス] JR「神田駅」南口徒歩3分	厚生会 13:00~14:00	2026/12/28(月)	2027/1/28(木)	特定A1	○	○	○	○	○	○	○
中央区 00960	マイヘルスクリニック神田院 日本橋室町4-1-6 クアトロ室町ビル7階 [アクセス] JR「神田駅」南口徒歩3分	厚生会 13:00~14:00	2027/1/1(金)	2027/2/1(月)	特定A1	○	○	○	○	○	○	○
中央区 00961	マイヘルスクリニック神田院 日本橋室町4-1-6 クアトロ室町ビル7階 [アクセス] JR「神田駅」南口徒歩3分	厚生会 13:00~14:00	2027/1/4(月)	2027/2/4(木)	特定A1	○	○	○	○	○	○	○
中央区 00962	マイヘルスクリニック神田院 日本橋室町4-1-6 クアトロ室町ビル7階 [アクセス] JR「神田駅」南口徒歩3分	厚生会 13:00~14:00	2027/1/8(金)	2027/2/8(月)	特定A1	○	○	○	○	○	○	○
中央区 00963	マイヘルスクリニック神田院 日本橋室町4-1-6 クアトロ室町ビル7階 [アクセス] JR「神田駅」南口徒歩3分	厚生会 13:00~14:00	2027/1/15(金)	2027/2/15(月)	特定A1	○	○	○	○	○	○	○
中央区 01035	マイヘルスクリニック神田院 日本橋室町4-1-6 クアトロ室町ビル7階 [アクセス] JR「神田駅」南口徒歩3分	厚生会 13:00~14:00	2027/1/18(月)	2027/2/18(木)	特定A1	○	○	○	○	○	○	○
中央区 01036	マイヘルスクリニック神田院 日本橋室町4-1-6 クアトロ室町ビル7階 [アクセス] JR「神田駅」南口徒歩3分	厚生会 13:00~14:00	2027/1/22(金)	2027/2/22(月)	特定A1	○	○	○	○	○	○	○
中央区 01037	マイヘルスクリニック神田院 日本橋室町4-1-6 クアトロ室町ビル7階 [アクセス] JR「神田駅」南口徒歩3分	厚生会 13:00~14:00	2027/1/25(月)	2027/2/25(木)	特定A1	○	○	○	○	○	○	○
新宿区 00873	ホテルグランドヒル市ヶ谷 市谷本村町4-1 [アクセス] JR「市ヶ谷駅」徒歩3分	三友会 10:00~13:00	2026/8/3(月)	2026/9/8(火)	特定A1	○	○	○	○	○	○	○
新宿区 00874	ホテルグランドヒル市ヶ谷 市谷本村町4-1 [アクセス] JR「市ヶ谷駅」徒歩3分	三友会 10:00~13:00	2026/10/12(月)	2026/11/17(火)	特定A1	○	○	○	○	○	○	○
台東区 01039	浅草公会堂 浅草1-38-6 [アクセス] 東京メトロ銀座線・都営浅草線「浅草駅」徒歩7分	三友会 10:00~13:00	2026/7/27(月)	2026/9/1(火)	特定A1	○	○	○	○	○	○	○
墨田区 00971	曳舟文化センター 京島1-38-11 [アクセス] 京成線「京成曳舟駅」徒歩1分、東武伊勢崎線「曳舟駅」徒歩4分	三友会 10:00~13:00	2026/6/24(水)	2026/7/30(木)	特定A1	○	○	○	○	○	○	○
墨田区 00578	国際ファッションセンター 横綱1-6-1 KFCビル10階 [アクセス] JR「両国駅」西口徒歩6分	三友会 10:00~13:00	2026/6/18(木)	2026/7/24(金)	特定A1	○	○	○	○	○	○	○
江東区 00214	江東区文化センター 東陽4-11-3 [アクセス] 東京メトロ東西線「東陽町駅」1番出口徒歩5分	三友会 10:00~13:00	2026/9/28(月)	2026/11/3(火)	特定A1	○	○	○	○	○	○	○
江東区 00218	深川ギャザリアクリニック 木場1-5-9 深川ギャザリアLEGARE棟4階 [アクセス] 東京メトロ東西線「木場駅」4b出口徒歩4分	三友会 10:00~13:00	2026/12/27(日)	2027/2/1(月)	特定A1	○	○	○	○	○	○	○
江東区 00219	深川ギャザリアクリニック 木場1-5-9 深川ギャザリアLEGARE棟4階 [アクセス] 東京メトロ東西線「木場駅」4b出口徒歩4分	三友会 10:00~13:00	2026/12/28(月)	2027/2/2(火)	特定A1	○	○	○	○	○	○	○
江東区 00220	深川ギャザリアクリニック 木場1-5-9 深川ギャザリアLEGARE棟4階 [アクセス] 東京メトロ東西線「木場駅」4b出口徒歩4分	三友会 10:00~13:00	2026/12/29(火)	2027/2/3(水)	特定A1	○	○	○	○	○	○	○
江東区 00221	深川ギャザリアクリニック 木場1-5-9 深川ギャザリアLEGARE棟4階 [アクセス] 東京メトロ東西線「木場駅」4b出口徒歩4分	三友会 10:00~13:00	2026/12/30(水)	2027/2/4(木)	特定A1	○	○	○	○	○	○	○

※申込人数が定員を超過した場合は、その会場で受診出来ない可能性があります。※諸事情により、会場に変更や中止が発生する場合があります。予めご了承ください。  
※最新情報はこちらからご確認ください→<https://www.kenpos.jp/>



# 【巡回健診】巡回会場リスト

二次元コード  
(スマートフォン用)



## マークの見方

- …実施可能な項目
- ×…実施不可な項目
- 含…健診コースに含む

- 胸部X線検査は特定健診コースでは受診できません。
- また、一般健診A1コースにはあらかじめ含まれます。

市区町村 巡回会場コード	巡回会場・住所	健診機関 受付時間	申込締切日	健診実施日	健診コース	オプション					腹部エコー	
						がん検診						
						HPV検査	マンモ	乳房エコー	胸部X線	便潜血		
江東区 00819	日健クリニック 亀戸6-56-15 [アクセス] JR「亀戸駅」東口徒歩5分	日健会 9:45~11:30	2026/6/26(金)	2026/8/5(水)	特定A1	○	○	○	○	○	○	○
江東区 00820	日健クリニック 亀戸6-56-15 [アクセス] JR「亀戸駅」東口徒歩5分	日健会 9:45~11:30	2026/6/26(金)	2026/8/6(木)	特定A1	○	○	○	○	○	○	○
江東区 00821	日健クリニック 亀戸6-56-15 [アクセス] JR「亀戸駅」東口徒歩5分	日健会 9:45~11:30	2026/7/31(金)	2026/9/8(火)	特定A1	○	○	○	○	○	○	○
江東区 00822	日健クリニック 亀戸6-56-15 [アクセス] JR「亀戸駅」東口徒歩5分	日健会 9:45~11:30	2026/7/31(金)	2026/9/9(水)	特定A1	○	○	○	○	○	○	○
江東区 00823	日健クリニック 亀戸6-56-15 [アクセス] JR「亀戸駅」東口徒歩5分	日健会 9:45~11:30	2026/7/31(金)	2026/9/10(木)	特定A1	○	○	○	○	○	○	○
江東区 00899	日健クリニック 亀戸6-56-15 [アクセス] JR「亀戸駅」東口徒歩5分	日健会 9:45~11:30	2026/9/4(金)	2026/10/13(火)	特定A1	○	○	○	○	○	○	○
江東区 00900	日健クリニック 亀戸6-56-15 [アクセス] JR「亀戸駅」東口徒歩5分	日健会 9:45~11:30	2026/9/4(金)	2026/10/14(水)	特定A1	○	○	○	○	○	○	○
江東区 00901	日健クリニック 亀戸6-56-15 [アクセス] JR「亀戸駅」東口徒歩5分	日健会 9:45~11:30	2026/9/4(金)	2026/10/15(木)	特定A1	○	○	○	○	○	○	○
江東区 00948	日健クリニック 亀戸6-56-15 [アクセス] JR「亀戸駅」東口徒歩5分	日健会 9:45~11:30	2026/10/5(月)	2026/11/17(火)	特定A1	○	○	○	○	○	○	○
江東区 00998	日健クリニック 亀戸6-56-15 [アクセス] JR「亀戸駅」東口徒歩5分	日健会 9:45~11:30	2026/10/5(月)	2026/11/18(水)	特定A1	○	○	○	○	○	○	○
江東区 00999	日健クリニック 亀戸6-56-15 [アクセス] JR「亀戸駅」東口徒歩5分	日健会 9:45~11:30	2026/10/5(月)	2026/11/19(木)	特定A1	○	○	○	○	○	○	○
江東区 01000	日健クリニック 亀戸6-56-15 [アクセス] JR「亀戸駅」東口徒歩5分	日健会 9:45~11:30	2026/11/4(水)	2026/12/7(月)	特定A1	○	○	○	○	○	○	○
江東区 01001	日健クリニック 亀戸6-56-15 [アクセス] JR「亀戸駅」東口徒歩5分	日健会 9:45~11:30	2026/11/4(水)	2026/12/8(火)	特定A1	○	○	○	○	○	○	○
江東区 01002	日健クリニック 亀戸6-56-15 [アクセス] JR「亀戸駅」東口徒歩5分	日健会 9:45~11:30	2026/11/4(水)	2026/12/9(水)	特定A1	○	○	○	○	○	○	○
江東区 01003	日健クリニック 亀戸6-56-15 [アクセス] JR「亀戸駅」東口徒歩5分	日健会 9:45~11:30	2026/11/4(水)	2026/12/16(水)	特定A1	○	○	○	○	○	○	○
江東区 01004	日健クリニック 亀戸6-56-15 [アクセス] JR「亀戸駅」東口徒歩5分	日健会 9:45~11:30	2026/11/4(水)	2026/12/17(木)	特定A1	○	○	○	○	○	○	○
目黒区 00236	中目黒GTプラザホール 上目黒2-1-3 [アクセス] 東京メトロ日比谷線「中目黒駅」徒歩1分	日健会 9:45~11:30	2027/1/18(月)	2027/3/2(火)	特定A1	○	○	○	○	○	○	○
大田区 00980	大田区民プラザ 下丸子3-1-3 [アクセス] 東急多摩川線「下丸子駅」徒歩1分	三友会 10:00~13:00	2026/7/28(火)	2026/9/2(水)	特定A1	○	○	○	○	○	○	○
大田区 01032	大田区民プラザ 下丸子3-1-3 [アクセス] 東急多摩川線「下丸子駅」徒歩1分	日健会 9:45~11:30	2026/10/5(月)	2026/11/18(水)	特定A1	○	○	○	○	○	○	○
大田区 01033	大田区民プラザ 下丸子3-1-3 [アクセス] 東急多摩川線「下丸子駅」徒歩1分	日健会 9:45~11:30	2027/1/18(月)	2027/3/4(木)	特定A1	○	○	○	○	○	○	○
世田谷区 00761	烏山区民会館 南烏山6-2-19 [アクセス] 京王線「千歳烏山駅」徒歩1分	PHRF 10:00~13:00	2026/7/13(月)	2026/8/21(金)	特定A1	○	○	○	○	○	○	○
世田谷区 00240	成城ホール 成城6-2-1 [アクセス] 小田急線「成城学園前駅」徒歩4分	三友会 10:00~13:00	2026/5/21(木)	2026/6/26(金)	特定A1	○	○	○	○	○	○	○
世田谷区 00241	成城ホール 成城6-2-1 [アクセス] 小田急線「成城学園前駅」徒歩4分	三友会 10:00~13:00	2026/10/8(木)	2026/11/13(金)	特定A1	○	○	○	○	○	○	○
中野区 01005	中野セントラルパークサウス 中野4-10-2 [アクセス] JR「中野駅」徒歩5分	日健会 9:45~11:30	2026/6/5(金)	2026/7/6(月)	特定A1	○	○	○	○	○	○	○
中野区 01006	中野セントラルパークサウス 中野4-10-2 [アクセス] JR「中野駅」徒歩5分	日健会 9:45~11:30	2026/6/5(金)	2026/7/14(火)	特定A1	○	○	○	○	○	○	○
中野区 00914	中野セントラルパークサウス 中野4-10-2 [アクセス] JR「中野駅」徒歩5分	日健会 9:45~11:30	2026/12/4(金)	2027/1/12(火)	特定A1	○	○	○	○	○	○	○
中野区 00915	中野セントラルパークサウス 中野4-10-2 [アクセス] JR「中野駅」徒歩5分	日健会 9:45~11:30	2027/1/18(月)	2027/3/1(月)	特定A1	○	○	○	○	○	○	○
杉並区 01007	セシオン杉並 杉並区梅里1丁目22-32 [アクセス] 地下鉄東京メトロ丸ノ内線「東高円寺駅」徒歩5分	PHRF 10:00~12:30	2026/9/7(月)	2026/10/13(火)	特定A1	○	○	○	○	○	○	○
北区 00253	北区赤羽会館 赤羽南1-13-1 [アクセス] JR「赤羽駅」徒歩5分	日健会 9:45~11:30	2026/6/5(金)	2026/7/8(水)	特定A1	○	○	○	○	○	○	○
荒川区 00632	サンパール荒川 荒川1-1-1 [アクセス] 都電荒川線「荒川区役所前」徒歩2分	三友会 10:00~13:00	2026/10/13(火)	2026/11/18(水)	特定A1	○	○	○	○	○	○	○
板橋区 00256	高島平区民館 高島平3-12-28 [アクセス] 都営三田線「高島平駅」徒歩3分	日健会 9:45~11:30	2027/2/1(月)	2027/3/10(水)	特定A1	○	○	○	○	○	○	○
板橋区 00255	板橋区立グリーンホール 栄町36-1 [アクセス] 東武東上線「大山駅」北口徒歩5分	三友会 10:00~13:00	2026/6/11(木)	2026/7/17(金)	特定A1	○	○	○	○	○	○	○
練馬区 00660	ホテルカデンツァ光が丘 高松5-8 [アクセス] 都営大江戸線「光が丘駅」徒歩15分	PHRF 9:00~12:00	2026/7/27(月)	2026/9/3(木)	特定A1	○	○	○	○	○	○	○

※申込人数が定員を超過した場合は、その会場で受診出来ない可能性があります。※諸事情により、会場に変更や中止が発生する場合があります。予めご了承ください。  
※最新情報はこちらからご確認ください→<https://www.kenpos.jp/>



# 【巡回健診】巡回会場リスト

二次元コード  
(スマートフォン用)



## マークの見方

- …実施可能な項目
- ×…実施不可な項目
- 含…健診コースに含む

- 胸部X線検査は特定健診コースでは受診できません。
- また、一般健診A1コースにはあらかじめ含まれます。

市区町村 巡回会場コード	巡回会場・住所	健診機関 受付時間	申込締切日	健診実施日	健診 コース	オプション					腹部 エコー		
						がん検査	HPV 検査	マン モ	乳房 エコー	胃 部X 線		便 潜 血	
日野市 00771	日野市民会館 神明1-12-1 [アクセス]JR「日野駅」徒歩15分	PHRF 10:00~13:00	2026/8/31(月)	2026/10/6(火)	特定 A1	○	○	○	○	○	○	○	×
日野市 00325	日野自動車健康保険組合(健保プラザ) 日野台3-1-1 [アクセス]JR「日野駅」徒歩15分	三友会 10:00~13:00	2026/10/30(金)	2026/12/5(土)	特定 A1	○	○	○	○	○	○	○	×
福生市 00802	福生市民会館 福生2455 [アクセス]JR「牛浜駅」東口徒歩5分	三友会 10:00~13:00	2026/6/16(火)	2026/7/22(水)	特定 A1	○	○	○	○	○	○	○	×
東大和市 00327	東大和市民会館 向原6-1 [アクセス]西武拝島線「東大和市駅」徒歩7分	三友会 10:00~13:00	2026/7/20(月)	2026/8/25(火)	特定 A1	○	○	○	○	○	○	○	×
清瀬市 00330	清瀬けやきホール 元町1-6-6 [アクセス]西武池袋線「清瀬駅」徒歩4分	三友会 10:00~13:00	2026/8/9(日)	2026/9/14(月)	特定 A1	○	○	○	○	○	○	○	×
清瀬市 00636	清瀬けやきホール 元町1-6-6 [アクセス]西武池袋線「清瀬駅」徒歩4分	三友会 10:00~13:00	2026/9/24(木)	2026/10/30(金)	特定 A1	○	○	○	○	○	○	○	×
清瀬市 01038	清瀬けやきホール 元町1-6-6 [アクセス]西武池袋線「清瀬駅」徒歩4分	三友会 10:00~13:00	2026/12/13(日)	2027/1/18(月)	特定 A1	○	○	○	○	○	○	○	×
多摩市 00824	バルテノン多摩 落合2-35 [アクセス]京王相模原線「京王多摩センター駅」徒歩5分	日健会 9:45~11:30	2026/6/5(金)	2026/7/13(月)	特定 A1	○	○	×	○	×	○	○	×
多摩市 00825	バルテノン多摩 落合2-35 [アクセス]京王相模原線「京王多摩センター駅」徒歩5分	日健会 9:45~11:30	2026/10/5(月)	2026/11/9(月)	特定 A1	○	○	×	○	×	○	○	×
多摩市 00826	バルテノン多摩 落合2-35 [アクセス]京王相模原線「京王多摩センター駅」徒歩5分	日健会 9:45~11:30	2026/12/4(金)	2027/1/18(月)	特定 A1	○	○	○	○	×	○	○	×
多摩市 00827	バルテノン多摩 落合2-35 [アクセス]京王相模原線「京王多摩センター駅」徒歩5分	日健会 9:45~11:30	2026/12/4(金)	2027/1/25(月)	特定 A1	○	○	○	○	×	○	○	×
多摩市 00828	バルテノン多摩 落合2-35 [アクセス]京王相模原線「京王多摩センター駅」徒歩5分	日健会 9:45~11:30	2027/1/6(水)	2027/2/8(月)	特定 A1	○	○	○	○	×	○	○	×
多摩市 00829	バルテノン多摩 落合2-35 [アクセス]京王相模原線「京王多摩センター駅」徒歩5分	日健会 9:45~11:30	2027/1/18(月)	2027/3/8(月)	特定 A1	○	○	×	○	×	○	○	×
西東京市 00342	コール田無 田無町3丁目7番2号 [アクセス]西武新宿線「田無駅」徒歩7分	日健会 9:45~11:30	2027/1/18(月)	2027/3/9(火)	特定 A1	○	○	×	○	×	○	○	×
西東京市 00986	シチズン時計株式会社 東京事業所 田無町6丁目1番12号 シチズン時計株式会社東京事業所南3 [アクセス]西武新宿線「田無駅」徒歩9分	三友会 9:00~11:30	2026/10/2(金)	2026/11/7(土)	特定 A1	○	○	○	○	×	○	○	×
西東京市 00736	保谷こもれびホール 中町1-5-1 [アクセス]西武池袋線「保谷駅」徒歩15分	厚生会 10:00~13:00	2026/11/3(火)	2026/12/3(木)	特定 A1	○	○	×	○	×	○	○	×
横浜市 00922	横浜市西公会堂 西区岡野1丁目6-41 [アクセス]JR「横浜駅」徒歩10分	厚生会 9:30~12:30	2026/8/4(火)	2026/9/4(金)	特定 A1	○	○	○	○	×	○	○	×
横浜市 00923	横浜市西公会堂 西区岡野1丁目6-41 [アクセス]JR「横浜駅」徒歩10分	厚生会 9:30~12:30	2026/10/4(日)	2026/11/4(水)	特定 A1	○	○	○	○	×	○	○	×
横浜市 00903	横浜市西公会堂 西区岡野1丁目6-41 [アクセス]JR「横浜駅」徒歩10分	日健会 9:45~11:30	2027/1/6(水)	2027/2/22(月)	特定 A1	○	○	×	○	×	○	○	×
横浜市 00345	かながわ労働プラザ 中区寿町1-4 [アクセス]JR「石川町駅」北口徒歩3分	三友会 10:00~13:00	2026/11/13(金)	2026/12/19(土)	特定 A1	○	○	○	○	×	○	○	×
横浜市 00365	かながわ労働プラザ 中区寿町1-4 [アクセス]JR「石川町駅」北口徒歩3分	日健会 9:45~11:30	2027/1/6(水)	2027/2/16(火)	特定 A1	○	○	×	○	×	○	○	×
横浜市 00863	神奈川県総合薬事保健センター 磯子区西町14-11 [アクセス]JR「根岸駅」徒歩2分	三友会 10:00~13:00	2026/10/7(水)	2026/11/12(木)	特定 A1	○	○	○	○	×	○	○	×
横浜市 00354	新横浜3丁目大ホール 港北区新横浜3-19-14 加瀬ビル118_2階 [アクセス]横浜市営地下鉄、JR「新横浜駅」徒歩3分	厚生会 9:30~12:00	2026/10/10(土)	2026/11/10(火)	特定 A1	○	○	×	○	×	○	○	×
横浜市 00878	男女共同参画センター横浜(フォーラム) 戸塚区上倉田町435-1 [アクセス]JR「戸塚駅」徒歩4分	三友会 10:00~13:00	2026/12/15(火)	2027/1/20(水)	特定 A1	○	○	×	○	×	○	○	×
横浜市 00982	地球市民かながわプラザ 栄区小宮ヶ谷1-2-1 [アクセス]JR「本郷台駅」徒歩3分	三友会 10:00~13:00	2026/7/29(水)	2026/9/3(木)	特定 A1	○	○	○	○	×	○	○	×
横浜市 00369	アートフォーラムあざみ野 青葉区あざみ野南1-17-3 [アクセス]東急田園都市線「あざみ野駅」徒歩5分	日健会 9:45~11:30	2026/9/4(金)	2026/10/8(木)	特定 A1	○	○	×	○	×	○	○	×
横浜市 00367	アートフォーラムあざみ野 青葉区あざみ野南1-17-3 [アクセス]東急田園都市線「あざみ野駅」徒歩5分	日健会 9:45~11:30	2026/9/14(月)	2026/10/22(木)	特定 A1	○	○	×	○	×	○	○	×
横浜市 00905	アートフォーラムあざみ野 青葉区あざみ野南1-17-3 [アクセス]東急田園都市線「あざみ野駅」徒歩5分	日健会 9:45~11:30	2026/11/4(水)	2026/12/10(木)	特定 A1	○	○	○	○	×	○	○	×
横浜市 00907	アートフォーラムあざみ野 青葉区あざみ野南1-17-3 [アクセス]東急田園都市線「あざみ野駅」徒歩5分	日健会 9:45~11:30	2026/12/4(金)	2027/1/28(木)	特定 A1	○	○	○	○	×	○	○	×
横浜市 00997	アートフォーラムあざみ野 青葉区あざみ野南1-17-3 [アクセス]東急田園都市線「あざみ野駅」徒歩5分	日健会 9:45~11:30	2027/1/6(水)	2027/2/18(木)	特定 A1	○	○	○	○	×	○	○	×
横浜市 00352	青葉台フォーラム 青葉区青葉台1-5-8 [アクセス]東急田園都市線「青葉台駅」徒歩2分	日健会 9:45~11:30	2026/11/4(水)	2026/12/7(月)	特定 A1	○	○	×	○	×	○	○	×
横浜市 00353	青葉台フォーラム 青葉区青葉台1-5-8 [アクセス]東急田園都市線「青葉台駅」徒歩2分	日健会 9:45~11:30	2026/11/4(水)	2026/12/9(水)	特定 A1	○	○	×	○	×	○	○	×
横浜市 00906	青葉台フォーラム 青葉区青葉台1-5-8 [アクセス]東急田園都市線「青葉台駅」徒歩2分	日健会 9:45~11:30	2026/11/4(水)	2026/12/14(月)	特定 A1	○	○	○	○	×	○	○	×

※申込人数が定員を超過した場合は、その会場で受診出来ない可能性がございます。※諸事情により、会場に変更や中止が発生する場合があります。予めご了承ください。  
※最新情報はこちらからご確認ください→<https://www.kenpos.jp/>



# 【巡回健診】巡回会場リスト

二次元コード  
(スマートフォン用)



## マークの見方

- …実施可能な項目
- ×…実施不可な項目
- 含…健診コースに含む

- 胸部X線検査は特定健診コースでは受診できません。
- また、一般健診A1コースにはあらかじめ含まれます。

市区町村 巡回会場コード	巡回会場・住所	健診機関 受付時間	申込締切日	健診実施日	健診コース	オプション					腹部エコー	
						がん検診						
						H P V 検査	マン モ	乳房 エコー	胃 部 X 線	便 潜 血		
茅ヶ崎市 01049	茅ヶ崎市民文化会館 茅ヶ崎1-11-1 [アクセス]JR「茅ヶ崎駅」北口徒歩8分	日健会 9:45~11:30	2026/6/5(金)	2026/7/10(金)	特定	○	○	×	○	×	○	×
					A1	○	○	×	○	○	○	○
茅ヶ崎市 01050	茅ヶ崎市民文化会館 茅ヶ崎1-11-1 [アクセス]JR「茅ヶ崎駅」北口徒歩8分	日健会 9:45~11:30	2027/1/6(水)	2027/2/16(火)	特定	○	○	×	○	×	○	×
					A1	○	○	×	○	○	○	○
新潟市 00399	新潟テルサ 中央区鐘木185-18 [アクセス]JR「新潟駅」バス20分	日健会 9:45~11:30	2026/6/5(金)	2026/7/17(金)	特定	○	○	×	○	×	○	×
					A1	○	○	×	○	○	○	○
甲府市 00404	YCC県民文化ホール 寿町26-1 [アクセス]JR「甲府駅」徒歩20分	日健会 9:45~11:30	2026/6/5(金)	2026/7/13(月)	特定	○	○	○	○	×	○	×
					A1	○	○	○	○	○	○	○
甲斐市 00407	双葉ふれあい文化館 下今井230 [アクセス]JR「塩崎駅」徒歩3分	PHRF 10:00~12:30	2026/11/2(月)	2026/12/8(火)	特定	○	○	×	○	×	○	×
					A1	○	○	×	○	○	○	○
松本市 00409	松本市駅前会館 深志2-3-21 [アクセス]JR「松本駅」徒歩10分	日健会 9:45~11:30	2026/6/5(金)	2026/7/14(火)	特定	○	○	×	○	×	○	×
					A1	○	○	×	○	○	○	○
上田市 00652	ルートイン上田 材木町2-2-5 [アクセス]JR「上田駅」徒歩25分	日健会 10:00~11:45	2026/6/5(金)	2026/7/15(水)	特定	○	○	×	○	×	○	×
					A1	○	○	×	○	○	○	○
上田市 00653	ルートイン上田 材木町2-2-5 [アクセス]JR「上田駅」徒歩25分	日健会 10:00~11:45	2026/6/5(金)	2026/7/16(木)	特定	○	○	×	○	×	○	×
					A1	○	○	×	○	○	○	○
静岡市 00414	清水テルサ 清水区島崎町223 [アクセス]JR「清水駅」徒歩10分	PHRF 10:30~13:00	2026/7/20(月)	2026/9/1(火)	特定	○	○	○	○	×	○	×
					A1	○	○	○	○	○	○	○
浜松市 00416	浜松市総合産業展示館北館 中央区流通元町20-2 [アクセス]JR「浜松駅」バス30分	日健会 9:45~11:30	2026/12/4(金)	2027/1/7(木)	特定	○	○	×	○	×	○	×
					A1	○	○	×	○	○	○	○
名古屋 00431	桜華会館 中区三の丸1-7-2 [アクセス]地下鉄名城線「市役所駅」5番出口徒歩8分	日健会 9:45~11:30	2026/12/4(金)	2027/1/10(日)	特定	○	○	×	○	×	○	×
					A1	○	○	×	○	○	○	○
豊橋市 00433	アイプラザ豊橋 草間町東山143-6 [アクセス]豊橋鉄道「南栄駅」徒歩8分	厚生会 9:30~12:00	2026/10/6(火)	2026/11/6(金)	特定	○	○	×	○	×	○	×
					A1	○	○	×	○	○	○	○
岡崎市 00902	岡崎市民会館 六供町字出崎15番地1 [アクセス]愛知環状鉄道「中岡崎駅」バス18分	日健会 9:45~11:30	2026/12/4(金)	2027/1/8(金)	特定	○	○	×	○	×	○	×
					A1	○	○	×	○	○	○	○
春日井市 00591	ホテルプラザ勝川 松新町1-5 [アクセス]JR「勝川駅」徒歩1分	PHRF 9:30~11:30	2026/10/26(月)	2026/12/3(木)	特定	○	○	○	○	×	○	×
					A1	○	○	○	○	○	○	○
豊川市 00437	豊川市勤労福祉会館 新道町1-1-3 [アクセス]名鉄豊川線「諏訪町駅」徒歩5分	日健会 9:45~11:30	2026/12/4(金)	2027/1/9(土)	特定	○	○	×	○	×	○	×
					A1	○	○	×	○	○	○	○
知多市 00439	知多市勤労文化会館 緑町5-1 [アクセス]名鉄常滑線「朝倉駅」徒歩5分	日健会 9:45~11:00	2026/12/4(金)	2027/1/22(金)	特定	○	○	×	○	×	○	×
					A1	○	○	×	○	○	○	○
名古屋市 01058	熱田神宮文化殿 愛知県名古屋市熱田区神宮1-1-1 [アクセス]名鉄常滑線「神宮前駅」徒歩3分	PHRF 9:30~11:30	2026/10/26(月)	2026/12/2(水)	特定	○	○	○	○	×	○	×
					A1	○	○	○	○	○	○	○
四日市市 00893	四日市市労働者・市民交流センター 日永東1-2-25 [アクセス]近鉄「四日市駅」より三重交通バス「笹川団地」行き「中央緑地公園前」徒歩1分	PHRF 9:30~11:30	2026/10/26(月)	2026/12/4(金)	特定	○	○	○	○	×	○	×
					A1	○	○	○	○	○	○	○
亀山市 00442	亀山市文化会館 東御幸町63 [アクセス]JR「亀山駅」徒歩7分	厚生会 9:30~12:00	2026/7/27(月)	2026/8/27(木)	特定	○	○	○	○	×	○	×
					A1	○	○	○	○	○	○	○
大津市 00443	大津市民会館 島の関14-1 [アクセス]京阪「島ノ関駅」徒歩3分	厚生会 9:30~12:00	2026/8/12(水)	2026/9/12(土)	特定	○	○	×	○	×	○	×
					A1	○	○	×	○	○	○	○
彦根市 00834	ひこね市文化プラザ 野瀬町187-4 [アクセス]JR「南彦根駅」バス10分「ひこね市文化プラザ」徒歩12分	厚生会 9:30~12:00	2026/8/19(水)	2026/9/19(土)	特定	○	○	×	○	×	○	×
					A1	○	○	×	○	○	○	○
草津市 00833	草津商工会議所 大路2-1-35 キラリエ草津3階 [アクセス]JR「草津駅」徒歩5分	厚生会 9:30~11:30	2026/11/19(木)	2026/12/19(土)	特定	○	○	×	○	×	○	×
					A1	○	○	×	○	○	○	○
京都府 00925	京都テルサ 南区東九条下殿田町70 東館 [アクセス]地下鉄烏丸線「九条駅」4番出口徒歩5分	厚生会 9:30~12:00	2026/7/24(金)	2026/8/24(月)	特定	○	○	○	○	×	○	×
					A1	○	○	○	○	○	○	○
京都府 00449	京都テルサ 南区東九条下殿田町70 東館 [アクセス]地下鉄烏丸線「九条駅」4番出口徒歩5分	日健会 9:45~11:00	2026/12/4(金)	2027/1/21(木)	特定	○	○	×	○	×	○	×
					A1	○	○	×	○	○	○	○
宇治市 00593	バルティール京都 宇治樋ノ尻88 [アクセス]JR「宇治駅」徒歩10分	PHRF 9:30~11:30	2026/11/2(月)	2026/12/8(火)	特定	○	○	○	○	×	○	×
					A1	○	○	○	○	○	○	○
大阪市 00453	マイヘルクリニック南堀江院 西区南堀江3-15-26 [アクセス]地下鉄千日前線「桜川駅」徒歩6分	厚生会 10:00~10:30	2026/7/25(土)	2026/8/25(火)	特定	○	○	×	○	×	○	×
					A1	○	○	×	○	○	○	○
大阪市 00455	マイヘルクリニック南堀江院 西区南堀江3-15-26 [アクセス]地下鉄千日前線「桜川駅」徒歩6分	厚生会 13:00~13:30	2026/7/26(日)	2026/8/26(水)	特定	○	○	×	○	×	○	×
					A1	○	○	×	○	○	○	○
大阪市 00457	マイヘルクリニック南堀江院 西区南堀江3-15-26 [アクセス]地下鉄千日前線「桜川駅」徒歩6分	厚生会 10:00~10:30	2026/7/28(火)	2026/8/28(金)	特定	○	○	×	○	×	○	×
					A1	○	○	×	○	○	○	○
大阪市 00458	マイヘルクリニック南堀江院 西区南堀江3-15-26 [アクセス]地下鉄千日前線「桜川駅」徒歩6分	厚生会 10:00~10:30	2026/8/25(火)	2026/9/25(金)	特定	○	○	×	○	×	○	×
					A1	○	○	×	○	○	○	○
大阪市 00613	マイヘルクリニック南堀江院 西区南堀江3-15-26 [アクセス]地下鉄千日前線「桜川駅」徒歩6分	厚生会 13:00~13:30	2026/8/28(金)	2026/9/28(月)	特定	○	○	×	○	×	○	×
					A1	○	○	×	○	○	○	○
大阪市 00614	マイヘルクリニック南堀江院 西区南堀江3-15-26 [アクセス]地下鉄千日前線「桜川駅」徒歩6分	厚生会 10:00~10:30	2026/8/29(土)	2026/9/29(火)	特定	○	○	×	○	×	○	×
					A1	○	○	×	○	○	○	○
大阪市 00615	マイヘルクリニック南堀江院 西区南堀江3-15-26 [アクセス]地下鉄千日前線「桜川駅」徒歩6分	厚生会 10:00~10:30	2026/9/26(土)	2026/10/26(月)	特定	○	○	×	○	×	○	×
					A1	○	○	×	○	○	○	○
大阪市 00616	マイヘルクリニック南堀江院 西区南堀江3-15-26 [アクセス]地下鉄千日前線「桜川駅」徒歩6分	厚生会 10:00~13:30	2026/9/28(月)	2026/10/28(水)	特定	○	○	×	○	×	○	×
					A1	○	○	×	○	○	○	○

※申込人数が定員を超過した場合は、その会場で受診出来ない可能性があります。※諸事情により、会場に変更や中止が発生する場合があります。予めご了承ください。  
※最新情報はこちらからご確認ください→<https://www.kenpos.jp/>

神奈川  
新潟  
山梨  
長野  
静岡  
岡  
愛知  
三重  
滋賀  
京都  
大阪

巡回会場

# 【巡回健診】巡回会場リスト

二次元コード  
(スマートフォン用)



## マークの見方

- …実施可能な項目
- ×…実施不可な項目
- 含…健診コースに含む

- 胸部X線検査は特定健診コースでは受診できません。
- また、一般健診A1コースにはあらかじめ含まれます。

大阪

市区町村 巡回会場コード	巡回会場・住所	健診機関 受付時間	申込締切日	健診実施日	健診コース	オプション					腹部エコー	
						H P V 検査	マンモ	乳房エコー	胃腸X線	便潜血		
大阪市 00987	マイヘルスクリニック南堀江院 西区南堀江3-15-26 [アクセス] 地下鉄千日前線「桜川駅」徒歩6分	厚生会 10:00~13:30	2026/10/25 (日)	2026/11/25 (水)	特定	○	○	○	○	○	○	○
					A1	○	×	○	○	○	○	○
大阪市 00988	マイヘルスクリニック南堀江院 西区南堀江3-15-26 [アクセス] 地下鉄千日前線「桜川駅」徒歩6分	厚生会 10:00~10:30	2026/10/26 (月)	2026/11/26 (木)	特定	○	○	○	○	○	○	○
					A1	○	○	×	○	○	○	○
大阪市 00696	マイヘルスクリニック心斎橋院 中央区南船場3-6-18 ケーズビル心斎橋6階 [アクセス] 地下鉄御堂筋線「心斎橋駅」北改札側クリスタ長堀北8番出口徒歩2分	厚生会 13:00~14:00	2026/12/20 (日)	2027/1/20 (水)	特定	○	○	○	○	○	○	○
					A1	○	○	○	○	○	○	○
大阪市 00697	マイヘルスクリニック心斎橋院 中央区南船場3-6-18 ケーズビル心斎橋6階 [アクセス] 地下鉄御堂筋線「心斎橋駅」北改札側クリスタ長堀北8番出口徒歩2分	厚生会 13:00~14:00	2026/12/21 (月)	2027/1/21 (木)	特定	○	○	○	○	○	○	○
					A1	○	○	○	○	○	○	○
大阪市 00698	マイヘルスクリニック心斎橋院 中央区南船場3-6-18 ケーズビル心斎橋6階 [アクセス] 地下鉄御堂筋線「心斎橋駅」北改札側クリスタ長堀北8番出口徒歩2分	厚生会 13:00~14:00	2026/12/26 (土)	2027/1/26 (火)	特定	○	○	○	○	○	○	○
					A1	○	○	○	○	○	○	○
大阪市 00699	マイヘルスクリニック心斎橋院 中央区南船場3-6-18 ケーズビル心斎橋6階 [アクセス] 地下鉄御堂筋線「心斎橋駅」北改札側クリスタ長堀北8番出口徒歩2分	厚生会 13:00~14:00	2026/12/27 (日)	2027/1/27 (水)	特定	○	○	○	○	○	○	○
					A1	○	○	○	○	○	○	○
大阪市 00700	マイヘルスクリニック心斎橋院 中央区南船場3-6-18 ケーズビル心斎橋6階 [アクセス] 地下鉄御堂筋線「心斎橋駅」北改札側クリスタ長堀北8番出口徒歩2分	厚生会 13:00~14:00	2026/12/28 (月)	2027/1/28 (木)	特定	○	○	○	○	○	○	○
					A1	○	○	○	○	○	○	○
大阪市 00701	マイヘルスクリニック心斎橋院 中央区南船場3-6-18 ケーズビル心斎橋6階 [アクセス] 地下鉄御堂筋線「心斎橋駅」北改札側クリスタ長堀北8番出口徒歩2分	厚生会 13:00~14:00	2027/1/2 (土)	2027/2/2 (火)	特定	○	○	○	○	○	○	○
					A1	○	○	○	○	○	○	○
大阪市 00702	マイヘルスクリニック心斎橋院 中央区南船場3-6-18 ケーズビル心斎橋6階 [アクセス] 地下鉄御堂筋線「心斎橋駅」北改札側クリスタ長堀北8番出口徒歩2分	厚生会 13:00~14:00	2027/1/3 (日)	2027/2/3 (水)	特定	○	○	○	○	○	○	○
					A1	○	○	○	○	○	○	○
大阪市 00703	マイヘルスクリニック心斎橋院 中央区南船場3-6-18 ケーズビル心斎橋6階 [アクセス] 地下鉄御堂筋線「心斎橋駅」北改札側クリスタ長堀北8番出口徒歩2分	厚生会 13:00~14:00	2027/1/4 (月)	2027/2/4 (木)	特定	○	○	○	○	○	○	○
					A1	○	○	○	○	○	○	○
大阪市 00747	マイヘルスクリニック心斎橋院 中央区南船場3-6-18 ケーズビル心斎橋6階 [アクセス] 地下鉄御堂筋線「心斎橋駅」北改札側クリスタ長堀北8番出口徒歩2分	厚生会 13:00~14:00	2027/1/9 (土)	2027/2/9 (火)	特定	○	○	○	○	○	○	○
					A1	○	○	○	○	○	○	○
大阪市 00748	マイヘルスクリニック心斎橋院 中央区南船場3-6-18 ケーズビル心斎橋6階 [アクセス] 地下鉄御堂筋線「心斎橋駅」北改札側クリスタ長堀北8番出口徒歩2分	厚生会 13:00~14:00	2027/1/10 (日)	2027/2/10 (水)	特定	○	○	○	○	○	○	○
					A1	○	○	○	○	○	○	○
大阪市 00749	マイヘルスクリニック心斎橋院 中央区南船場3-6-18 ケーズビル心斎橋6階 [アクセス] 地下鉄御堂筋線「心斎橋駅」北改札側クリスタ長堀北8番出口徒歩2分	厚生会 13:00~14:00	2027/1/16 (土)	2027/2/16 (火)	特定	○	○	○	○	○	○	○
					A1	○	○	○	○	○	○	○
大阪市 00750	マイヘルスクリニック心斎橋院 中央区南船場3-6-18 ケーズビル心斎橋6階 [アクセス] 地下鉄御堂筋線「心斎橋駅」北改札側クリスタ長堀北8番出口徒歩2分	厚生会 13:00~14:00	2027/1/17 (日)	2027/2/17 (水)	特定	○	○	○	○	○	○	○
					A1	○	○	○	○	○	○	○
大阪市 00751	マイヘルスクリニック心斎橋院 中央区南船場3-6-18 ケーズビル心斎橋6階 [アクセス] 地下鉄御堂筋線「心斎橋駅」北改札側クリスタ長堀北8番出口徒歩2分	厚生会 13:00~14:00	2027/1/18 (月)	2027/2/18 (木)	特定	○	○	○	○	○	○	○
					A1	○	○	○	○	○	○	○
大阪市 00752	マイヘルスクリニック心斎橋院 中央区南船場3-6-18 ケーズビル心斎橋6階 [アクセス] 地下鉄御堂筋線「心斎橋駅」北改札側クリスタ長堀北8番出口徒歩2分	厚生会 13:00~14:00	2027/1/24 (日)	2027/2/24 (水)	特定	○	○	○	○	○	○	○
					A1	○	○	○	○	○	○	○
大阪市 00753	マイヘルスクリニック心斎橋院 中央区南船場3-6-18 ケーズビル心斎橋6階 [アクセス] 地下鉄御堂筋線「心斎橋駅」北改札側クリスタ長堀北8番出口徒歩2分	厚生会 13:00~14:00	2027/1/25 (月)	2027/2/25 (木)	特定	○	○	○	○	○	○	○
					A1	○	○	○	○	○	○	○
大阪市 01044	松下IMPビル 中央区城見1-3-7 松下IMPビル2階 [アクセス] 地下鉄「大阪ビジネスパーク駅」徒歩1分	厚生会 9:45~12:15	2026/9/14 (月)	2026/10/14 (水)	特定	○	○	○	○	○	○	○
					A1	○	○	○	○	○	○	○
堺市 00461	堺市産業振興センター 北区長曽根町183-5 [アクセス] 南海高野線「中百舌鳥駅」徒歩4分、地下鉄御堂筋線「なかもず駅」徒歩4分	厚生会 9:30~12:00	2026/7/29 (水)	2026/8/29 (土)	特定	○	○	○	○	○	○	○
					A1	○	○	○	○	○	○	○
堺市 00462	堺市産業振興センター 北区長曽根町183-5 [アクセス] 南海高野線「中百舌鳥駅」徒歩4分、地下鉄御堂筋線「なかもず駅」徒歩4分	厚生会 9:30~12:00	2026/11/16 (月)	2026/12/16 (水)	特定	○	○	○	○	○	○	○
					A1	○	○	○	○	○	○	○
堺市 00463	堺市産業振興センター 北区長曽根町183-5 [アクセス] 南海高野線「中百舌鳥駅」徒歩4分、地下鉄御堂筋線「なかもず駅」徒歩4分	日健会 9:45~11:00	2026/12/4 (金)	2027/1/20 (水)	特定	○	○	○	○	○	○	○
					A1	○	○	○	○	○	○	○
岸和田市 00465	浪切ホール 港緑町1-1 [アクセス] 南海「岸和田駅」徒歩15分	厚生会 9:30~12:00	2026/8/14 (金)	2026/9/14 (月)	特定	○	○	○	○	○	○	○
					A1	○	○	○	○	○	○	○
岸和田市 00924	浪切ホール 港緑町1-1 [アクセス] 南海「岸和田駅」徒歩15分	厚生会 9:30~12:00	2026/11/2 (月)	2026/12/2 (水)	特定	○	○	○	○	○	○	○
					A1	○	○	○	○	○	○	○
豊中市 01045	千里朝日A&Hホール 新千里東町1-5-3 千里朝日阪急ビル4階 [アクセス] 地下鉄御堂筋線「千里中央駅」徒歩3分	厚生会 9:30~12:00	2026/10/12 (月)	2026/11/12 (木)	特定	○	○	○	○	○	○	○
					A1	○	○	○	○	○	○	○
豊中市 00665	豊中商工会議所 岡町北1-1-2 [アクセス] 阪急宝塚線「岡町駅」すぐ	PHRF 9:30~11:30	2026/11/9 (月)	2026/12/17 (木)	特定	○	○	○	○	○	○	○
					A1	○	○	○	○	○	○	○
池田市 00468	池田市民文化会館 天神1-7-1 [アクセス] 阪急宝塚線「石橋阪大前駅」徒歩9分	日健会 9:45~11:30	2026/12/4 (金)	2027/1/13 (水)	特定	○	○	○	○	○	○	○
					A1	○	○	○	○	○	○	○
高槻市 00471	高槻商工会議所 大手町3-46 [アクセス] 阪急「高槻市駅」徒歩10分	厚生会 9:30~12:00	2026/10/11 (日)	2026/11/11 (水)	特定	○	○	○	○	○	○	○
					A1	○	○	○	○	○	○	○
茨木市 00831	茨木セントラルホテル 西駅前町14-8 [アクセス] JR「茨木駅」徒歩3分	日健会 9:45~11:30	2026/12/4 (金)	2027/1/14 (木)	特定	○	○	○	○	○	○	○
					A1	○	○	○	○	○	○	○
八尾市 00478	八尾市総合体育館 青山町3-5-24 [アクセス] 近鉄「高安駅」、「河内山本駅」徒歩15分	厚生会 9:30~12:00	2026/11/7 (土)	2026/12/7 (月)	特定	○	○	○	○	○	○	○
					A1	○	○	○	○	○	○	○
泉佐野市 00479	泉の森ホール 市場東1-295-1 [アクセス] 南海「泉佐野駅」、JR「熊取駅」バス5分	厚生会 9:30~12:00	2026/9/8 (火)	2026/10/8 (木)	特定	○	○	○	○	○	○	○
					A1	○	○	○	○	○	○	○
富田林市 00480	富田林市民会館 粟ヶ池町2969-5 [アクセス] 近鉄「喜志駅」徒歩7分	厚生会 9:30~12:00	2026/8/12 (水)	2026/9/12 (土)	特定	○	○	○	○	○	○	○
					A1	○	○	○	○	○	○	○
寝屋川市 00926	寝屋川市立市民会館 秦町41番1号 [アクセス] 京阪「寝屋川市駅」徒歩15分	厚生会 9:30~12:00	2026/11/3 (火)	2026/12/3 (木)	特定	○	○	○	○	○	○	○
					A1	○	○	○	○	○	○	○
門真市 00814	守口門真商工会館 殿島町6-4 [アクセス] 京阪本線「門真市駅」徒歩7分	PHRF 9:30~11:30	2026/10/26 (月)	2026/12/7 (月)	特定	○	○	○	○	○	○	○
					A1	○	○	○	○	○	○	○

※申込人数が定員を超過した場合は、その会場を受診出来ない可能性がございます。※諸事情により、会場に変更や中止が発生する場合があります。予めご了承ください。  
 ※最新情報はこちらからご確認ください→<https://www.kenpos.jp/>

# 【巡回健診】巡回会場リスト

二次元コード  
(スマートフォン用)



## マークの見方

- …実施可能な項目
- ×…実施不可な項目
- 含…健診コースに含む

- 胸部X線検査は特定健診コースでは受診できません。
- また、一般健診A1コースにはあらかじめ含まれます。

市区町村 巡回会場コード	巡回会場・住所	健診機関 受付時間	申込締切日	健診実施日	健診コース	オプション					腹部エコー	
						がん検診	HPV検査	マンモ	乳房エコー	胸部X線		便潜血
高石市 00485	臨海スポーツセンター 高師浜丁6-1 [アクセス] 南海「高師浜駅」徒歩7分	厚生会 9:45~12:00	2026/10/13(火)	2026/11/13(金)	特定	○	○	×	○	×	○	×
					A1	○	○	×	○	○	○	○
東大阪市 01046	大阪府立中央図書館 荒本北1-2-1 [アクセス] 近鉄「荒本駅」徒歩5分	厚生会 9:45~12:00	2026/10/14(水)	2026/11/14(土)	特定	○	○	×	○	×	○	×
					A1	○	○	×	○	○	○	○
神戸市 00596	神戸市教育会館 中央区中山手通4-10-5 [アクセス] JR、阪神「元町駅」徒歩10分	PHRF 9:30~11:30	2026/11/2(月)	2026/12/9(水)	特定	○	○	○	○	×	○	×
					A1	○	○	○	○	○	○	○
神戸市 01030	神戸市教育会館 中央区中山手通4-10-5 [アクセス] JR、阪神「元町駅」徒歩10分	PHRF 9:30~11:30	2026/11/9(月)	2026/12/16(水)	特定	○	○	○	○	×	○	×
					A1	○	○	○	○	○	○	○
神戸市 00490	神戸市教育会館 中央区中山手通4-10-5 [アクセス] JR、阪神「元町駅」徒歩10分	日健会 9:45~11:00	2026/12/4(金)	2027/1/12(火)	特定	○	○	×	○	×	○	×
					A1	○	○	×	○	○	○	○
神戸市 00835	兵庫建設会館 西区美賀多台1-1-2 [アクセス] 神戸市営地下鉄「西神中央駅」徒歩6分	厚生会 9:30~12:30	2026/7/27(月)	2026/8/27(木)	特定	○	○	○	○	×	○	×
					A1	○	○	○	○	○	○	○
神戸市 00836	兵庫建設会館 西区美賀多台1-1-2 [アクセス] 神戸市営地下鉄「西神中央駅」徒歩6分	厚生会 9:30~12:30	2026/10/5(月)	2026/11/5(木)	特定	○	○	○	○	×	○	×
					A1	○	○	○	○	○	○	○
姫路市 00704	あぼしまち交流館 網干区余子浜12 [アクセス] 山陽電鉄「山電網干駅」徒歩7分	厚生会 9:30~12:00	2026/10/10(土)	2026/11/10(火)	特定	○	○	×	○	×	○	×
					A1	○	○	×	○	○	○	○
西宮市 00622	西宮市民会館 六湛寺町10-11 [アクセス] 阪神「西宮駅」徒歩3分	厚生会 9:30~12:00	2026/9/5(土)	2026/10/5(月)	特定	○	○	×	○	×	○	×
					A1	○	○	×	○	○	○	○
西宮市 00498	西宮商工会議所 榑塚町2-20 [アクセス] JR「西宮駅」徒歩10分	日健会 9:45~11:00	2026/12/4(金)	2027/1/11(月)	特定	○	○	×	○	×	○	×
					A1	○	○	×	○	○	○	○
伊丹市 00499	いたみホール 宮ノ前1-1-3 [アクセス] 阪急「伊丹駅」徒歩3分	厚生会 9:30~11:00	2026/9/9(水)	2026/10/9(金)	特定	○	○	×	○	×	○	×
					A1	○	○	×	○	○	○	○
宝塚市 00502	宝塚文化創造館 武庫川町6-12 [アクセス] JR、阪急「宝塚駅」徒歩15分	厚生会 10:00~13:00	2026/9/2(水)	2026/10/2(金)	特定	○	○	○	○	×	○	×
					A1	○	○	○	○	○	○	○
宝塚市 00623	宝塚文化創造館 武庫川町6-12 [アクセス] JR、阪急「宝塚駅」徒歩15分	厚生会 10:00~13:00	2026/11/1(日)	2026/12/1(火)	特定	○	○	○	○	×	○	×
					A1	○	○	○	○	○	○	○
川西市 00754	セララ川西プラザ 火打1-12-16 [アクセス] 能勢電鉄「網延橋駅」徒歩15分	厚生会 9:30~12:00	2026/9/20(日)	2026/10/20(火)	特定	○	○	○	○	×	○	×
					A1	○	○	○	○	○	○	○
三田市 00504	三田市総合文化センター 天神1-3-1 [アクセス] JR、神戸電鉄「三田駅」徒歩12分	厚生会 9:30~12:30	2026/9/6(日)	2026/10/6(火)	特定	○	○	×	○	×	○	×
					A1	○	○	×	○	○	○	○
奈良市 00505	なら100年会館 三条宮前町7-1 [アクセス] JR「奈良駅」徒歩3分	厚生会 9:30~12:00	2026/8/14(金)	2026/9/14(月)	特定	○	○	○	○	×	○	×
					A1	○	○	○	○	○	○	○
奈良市 00506	なら100年会館 三条宮前町7-1 [アクセス] JR「奈良駅」徒歩3分	厚生会 9:30~12:00	2026/10/7(水)	2026/11/7(土)	特定	○	○	○	○	×	○	×
					A1	○	○	○	○	○	○	○
橿原市 00508	橿原市商工経済会館 久米町652-2 [アクセス] 近鉄「橿原神宮前駅」徒歩2分	厚生会 9:30~12:00	2026/8/7(金)	2026/9/7(月)	特定	○	○	×	○	×	○	×
					A1	○	○	×	○	○	○	○
岡山市 00944	岡山コンベンションセンター 北区駅元町14-1 [アクセス] JR「岡山駅」徒歩3分	日健会 9:45~11:00	2026/12/4(金)	2027/1/19(火)	特定	○	○	×	○	×	○	×
					A1	○	○	×	○	○	○	○
広島市 00817	広島市文化財団アステールプラザ 中区加古町4番17号 [アクセス] JR「広島駅」バス15分「加古町」徒歩5分	PHRF 10:00~13:00	2026/8/31(月)	2026/10/6(火)	特定	○	○	×	○	×	○	×
					A1	○	○	×	○	○	○	○
福岡市 00536	パピヨン24 博多区千代1-17-1 [アクセス] 地下鉄箱崎線「千代県庁口駅」4番出口直結	日健会 9:45~11:30	2026/12/4(金)	2027/1/18(月)	特定	○	○	×	○	×	○	×
					A1	○	○	×	○	○	○	○
福岡市 00533	福岡診療所 博多区那珂6-25-15 [アクセス] 鹿児島本線「竹下駅」徒歩16分	PHRF 9:00~11:30	2026/7/27(月)	2026/9/3(木)	特定	○	○	×	○	×	○	×
					A1	○	○	×	○	○	○	○
福岡市 00534	福岡診療所 博多区那珂6-25-15 [アクセス] 鹿児島本線「竹下駅」徒歩16分	PHRF 9:00~11:30	2026/8/3(月)	2026/9/15(火)	特定	○	○	×	○	×	○	×
					A1	○	○	×	○	○	○	○
福岡市 00535	福岡診療所 博多区那珂6-25-15 [アクセス] 鹿児島本線「竹下駅」徒歩16分	PHRF 9:00~11:30	2026/8/31(月)	2026/10/6(火)	特定	○	○	×	○	×	○	×
					A1	○	○	×	○	○	○	○
福岡市 00538	福岡診療所 博多区那珂6-25-15 [アクセス] 鹿児島本線「竹下駅」徒歩16分	PHRF 9:00~11:30	2026/9/14(月)	2026/10/22(木)	特定	○	○	×	○	×	○	×
					A1	○	○	×	○	○	○	○
福岡市 00539	福岡診療所 博多区那珂6-25-15 [アクセス] 鹿児島本線「竹下駅」徒歩16分	PHRF 9:00~11:30	2026/9/28(月)	2026/11/5(木)	特定	○	○	×	○	×	○	×
					A1	○	○	×	○	○	○	○
福岡市 00540	福岡診療所 博多区那珂6-25-15 [アクセス] 鹿児島本線「竹下駅」徒歩16分	PHRF 9:00~11:30	2026/10/5(月)	2026/11/17(火)	特定	○	○	×	○	×	○	×
					A1	○	○	×	○	○	○	○
福岡市 00541	福岡診療所 博多区那珂6-25-15 [アクセス] 鹿児島本線「竹下駅」徒歩16分	PHRF 9:00~11:30	2026/11/9(月)	2026/12/15(火)	特定	○	○	×	○	×	○	×
					A1	○	○	×	○	○	○	○
福岡市 00542	福岡診療所 博多区那珂6-25-15 [アクセス] 鹿児島本線「竹下駅」徒歩16分	PHRF 9:00~11:30	2026/12/7(月)	2027/1/19(火)	特定	○	○	×	○	×	○	×
					A1	○	○	×	○	○	○	○
福岡市 00543	福岡診療所 博多区那珂6-25-15 [アクセス] 鹿児島本線「竹下駅」徒歩16分	PHRF 9:00~11:30	2027/1/4(月)	2027/2/16(火)	特定	○	○	×	○	×	○	×
					A1	○	○	×	○	○	○	○
福岡市 00895	福岡診療所 博多区那珂6-25-15 [アクセス] 鹿児島本線「竹下駅」徒歩16分	PHRF 9:00~11:30	2027/2/1(月)	2027/3/9(火)	特定	○	○	×	○	×	○	×
					A1	○	○	×	○	○	○	○
大牟田市 00757	大牟田文化会館 不知火町2-10-2 [アクセス] JR「大牟田駅」徒歩5分	PHRF 10:00~12:00	2026/8/24(月)	2026/10/1(木)	特定	○	○	×	○	×	○	×
					A1	○	○	×	○	○	○	○
宗像市 00996	宗像ユリックス 久原400 [アクセス] JR「東郷駅」日の里口バス20分	日健会 9:45~11:30	2026/12/4(金)	2027/1/16(土)	特定	○	○	×	○	×	○	×
					A1	○	○	×	○	○	○	○

※申込人数が定員を超過した場合は、その会場を受診出来ない可能性があります。※諸事情により、会場に変更や中止が発生する場合があります。予めご了承ください。  
※最新情報はこちらからご確認ください→<https://www.kenpos.jp/>

# 【巡回健診】巡回会場リスト

二次元コード  
(スマートフォン用)



## マークの見方

- …実施可能な項目
- ×…実施不可な項目
- 含…健診コースに含む

- 胸部X線検査は特定健診コースでは受診できません。  
また、一般健診A1コースにはあらかじめ含まれます。

佐賀

市区町村 巡回会場コード	巡回会場・住所	健診機関 受付時間	申込締切日	健診実施日	健診コース	オプション					腹部エコー	
						H P V 検査	マ ン モ	乳 房 エ コー	胃 部 X 線	便 潜 血		
佐賀市	<b>佐賀勤労者総合福祉センター(メートプラザ佐賀)</b>	日健会	2026/12/4(金)	2027/1/17(日)	特定	○	○	×	○	×	○	×
00945	兵庫北3-8-40 [アクセス]JR「佐賀駅」徒歩15分	9:45~11:00			A1	○	○	×	○	○	含	○

※申込人数が定員を超過した場合は、その会場で受診出来ない可能性がございます。※諸事情により、会場に変更や中止が発生する場合があります。予めご了承ください。  
※最新情報はこちらからご確認ください→<https://www.kenpos.jp/>

巡回会場



## 2026年度 二次検診費用の一部補助制度のご案内

本制度は、一次健診（イーウェルで実施している施設健診又は巡回健診）を受診した結果、再検査又は精密検査等の受診（二次検診）が必要と判断された方で、その検査を受診した際に要した費用の一部を補助する制度です。補助金を支給するためには、以下の流れに沿って申請いただくことが必要です。必ずご確認のうえ、本制度をご利用ください。

受診期限	<b>2027年9月30日（木）まで</b> ※受診期限を超えた二次検診に対する補助は行いません。
申請期限	<b>2027年11月30日（火）必着</b> ※申請期限を超えた二次検診に対する補助は行いません。
補助上限額 ※年度あたり	<b>15,000円（税込）まで</b> ※補助上限額を超過した金額は、ご本人負担です。

※受診期限内に受診したものをまとめて送付してください。（申請は年度内1回のみとなります。）

### 二次検診の受診から補助金支給までの流れ

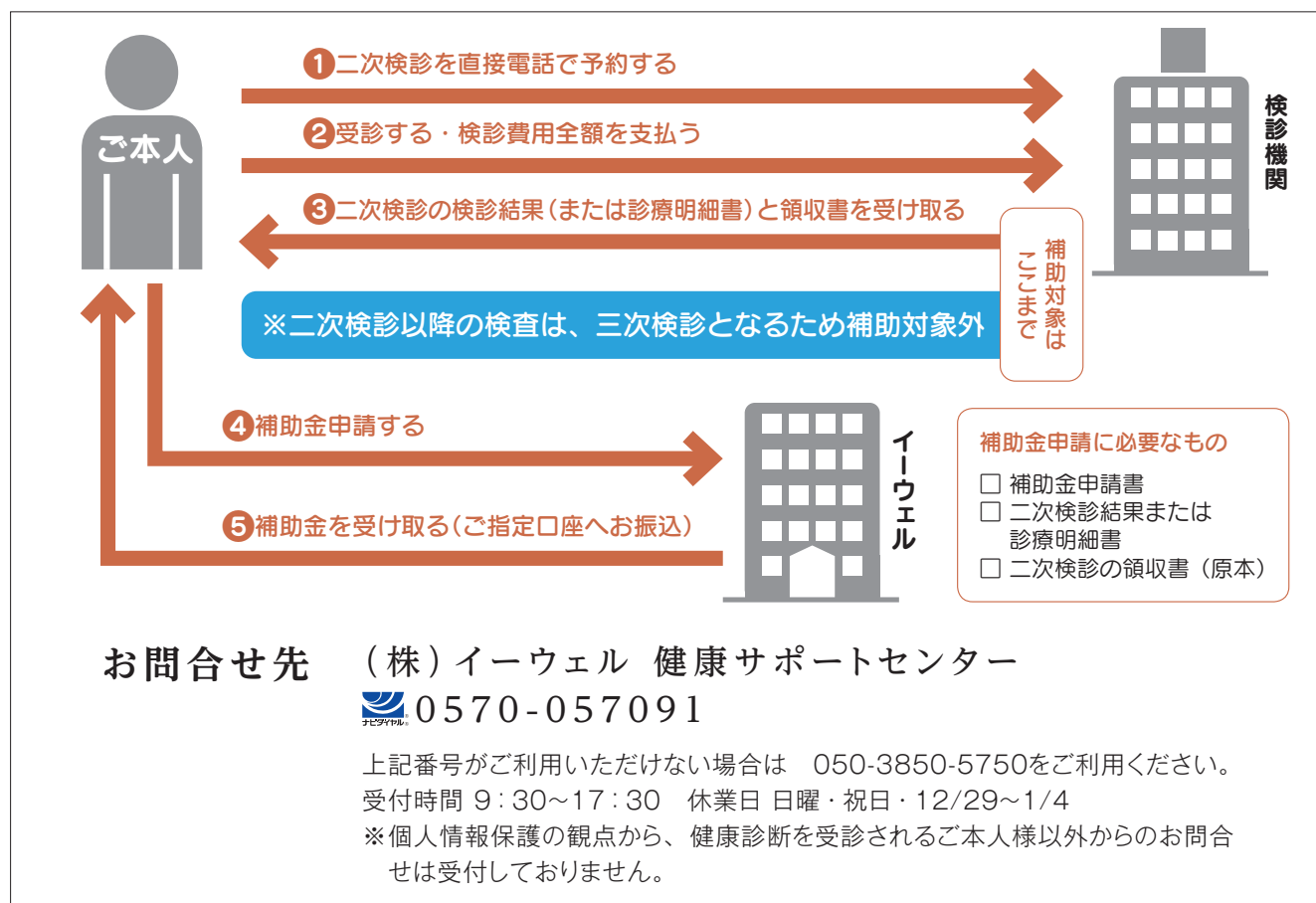

# 受診から補助金支給までの流れ

## 1 ご自身で健診機関へ直接電話し予約する

- 必ず個人名で予約をしてください。
- ※二次検診の予約内容は(株)イーウェルへのご連絡をいただく必要はありません。

## 2 受診する

- 検診費用全額（保険診療分）を健診機関窓口でお支払ください。

## 3 検診結果と領収書を受け取る

- 検診結果（または診療明細書）と領収書を忘れずに受け取ってください。
- 領収書には下記の記載があることを確認してください。
  - ①受診者氏名
  - ②受診年月日
  - ③二次検診費用
  - ④健診機関の住所・名称・領収印
  - ⑤二次検診の費用であることを示す記載  
(健診機関で記載が可能であれば) ※医療機関による手書き可

領収書											
患者番号						① 氏名			請求期間 (人数の場合)		
イーウェル						花子			年 月 日 - 年 月 日		
受診科						② 受診年月日			診療区分		
2020年04月08日											
診・再診料		入院料等		処置費等		検査料		薬料		調剤料	
点	点	点	点	点	点	点	点	点	点	点	点
計		計		計		計		計		計	
点	点	点	点	点	点	点	点	点	点	点	点
保険診療		保険診療		保険診療		保険診療		保険診療		保険診療	
点	点	点	点	点	点	点	点	点	点	点	点
計		計		計		計		計		計	
点	点	点	点	点	点	点	点	点	点	点	点
保険外		保険外		保険外		保険外		保険外		保険外	
点	点	点	点	点	点	点	点	点	点	点	点
計		計		計		計		計		計	
点	点	点	点	点	点	点	点	点	点	点	点
合計		合計		合計		合計		合計		合計	
18,500	円	18,500	円	18,500	円	18,500	円	18,500	円	18,500	円
18,500	円	18,500	円	18,500	円	18,500	円	18,500	円	18,500	円
⑤ 二次検診費用代として		④ 領収印		③ 18,500		円		円		円	

## 4 補助金申請する

- 補助金を申請するにあたってはP78・80の『補助金申請書』に必要事項をご記入いただき、申請期限内に、下記必要書類と一緒に(株)イーウェルへご送付ください。
  - 補助金申請書
  - 二次検診結果または診療明細書
  - 二次検診の領収書（原本）

※受診期限内に受診したものをまとめて送付してください。(申請は年度内1回のみとなります。)

※市販の封筒および切手をご自身で用意し上記書類をご郵送ください。

※申請書類は個人情報を含む信書に該当するため、送付の際は『簡易書留・特定記録郵便』等で発送されることを推奨いたします。

※申請が否認となった場合は、申請書類一式を返却いたします。

※受理された申請書類一式は返却できませんので、予めご了承ください。

【送付先】 〒699-0203 島根県松江市玉湯町布志名767番31  
株式会社イーウェル データ管理A係

## 5 補助金を受け取る（ご指定口座へお振込）

- 「補助金申請書」に記載された口座へ補助金をお振込します。
- ※補助上限額は年度あたり15,000円（税込）までです。
- ※毎月15日までに(株)イーウェルへ到着したものを、翌月末日にお振込します。
- ※万が一、振込金額に相違があった場合は(株)イーウェルへご連絡ください。

### ■ 補助対象外の例

- ・治療費・薬代・医学管理（治療情報提供料・外来栄養食事指導料）等
- ・入院費（ベッド代、食事代等含む全て）
- ・三次検診（二次検診後の検査）
- ・手術
- ・視力・眼底・眼圧・聴力の検査

※一次健診で再検査・精密検査となった項目以外の検査費用については補助いたしません。

※治療や投薬等は補助いたしません。（例）大腸内視鏡検査受診時に、ポリープを切除した場合の費用など。  
▲ポリープ切除＝治療のため

### ■ 注意点

- ※補助金申請に必要なものが足りない場合、補助金支給はできません。
- ※なお、同封されている返信用封筒は一次健診用の封筒のため、二次検診での申請にはご利用いただけません。



# 「2026年度」二次検診事後精算 補助金申請書

〈本用紙を複数名でご利用の際はコピーしてご利用ください〉

※ P75に「二次検診費用の一部補助制度のご案内」がございます。

お手元に残されたい場合は、本補助金申請書をコピーしてご利用ください。

※補助金申請に必要なもの

補助金申請書  二次検診結果  二次検診の領収書（原本）

記入日 20 年 月 日

## ▼受診者様の情報をご記入ください

※右詰でご記入ください。

所属団体コード	7150		保険証記号								
所属団体名称	セキスイ健康保険組合		保険証番号								
フリガナ			生年月日 (西暦) 年 月 日								
氏名	(姓)	(名)	都道府県 市区町村								
住所	〒 -		都道府県 市区町村								
日中連絡先	-		連絡可能時間帯	午前・午後・いつでも可							

## ▼補助金をお振込する口座情報をご記入ください

フリガナ		フリガナ	
金融機関名		支店名	
金融機関コード		支店コード	
口座種別	<input type="checkbox"/> 普通 <input type="checkbox"/> 当座		
フリガナ		口座番号	
口座名義人			

## 所属団体における個人情報の取り扱いについて

取得した個人情報（お申込者の氏名、住所、電話番号、生年月日、メールアドレス、所属団体、保険証記号・番号等）は、以下の目的のみに利用し、利用目的を超えて利用することはありません。

・ご利用いただく健康支援サービス提供の目的（健康診断の手配・健康の保持・増進活動、健診受診勧奨、特定保健指導等を含む）

個人情報について、健康診断及び特定保健指導等の手配のため、安全対策（パスワード等）を施した上で、メール添付・ウェブサイト経由、FAX、郵・配送等の方法にて、健診機関及び特定保健指導会社に第三者提供致します。

上記利用目的の範囲内で、個人情報の取扱いを外部へ委託する場合がございます。委託にあたっては、当団体基準で評価し合致した企業を選定し委託いたします。

個人情報に関する苦情・ご相談は、所属団体問合せ窓口までお願い致します。



# 「2026年度」二次検診事後精算 補助金申請書

〈本用紙を複数名でご利用の際はコピーしてご利用ください〉

※ P75に「二次検診費用の一部補助制度のご案内」がございます。

お手元に残されたい場合は、本補助金申請書をコピーしてご利用ください。

※補助金申請に必要なもの

補助金申請書  二次検診結果  二次検診の領収書（原本）

記入日 年 月 日

## ▼受診者様の情報をご記入ください

※右詰でご記入ください。

所属団体コード	7150		保険証記号	<input type="text"/>	<input type="text"/>	<input type="text"/>	<input type="text"/>	<input type="text"/>	<input type="text"/>	<input type="text"/>
所属団体名称	セキスイ健康保険組合		保険証番号	<input type="text"/>	<input type="text"/>	<input type="text"/>	<input type="text"/>	<input type="text"/>	<input type="text"/>	<input type="text"/>
フリガナ			生年月日 (西暦)	<input type="text"/>	<input type="text"/>	<input type="text"/>	<input type="text"/>	<input type="text"/>	<input type="text"/>	<input type="text"/>
氏名	(姓)	(名)								
住所	〒 -		都道府県				市区町村			
日中連絡先	-		連絡可能時間帯	午前・午後・いつでも可						

## ▼補助金をお振込する口座情報をご記入ください

フリガナ			フリガナ							
金融機関名			支店名							
金融機関コード	<input type="text"/>	<input type="text"/>	支店コード	<input type="text"/>	<input type="text"/>	<input type="text"/>	口座種別	<input type="checkbox"/> 普通	<input type="checkbox"/> 当座	
フリガナ			口座番号							
口座名義人			<input type="text"/>	<input type="text"/>	<input type="text"/>	<input type="text"/>	<input type="text"/>	<input type="text"/>	<input type="text"/>	<input type="text"/>

## 所属団体における個人情報の取り扱いについて

取得した個人情報（お申込者の氏名、住所、電話番号、生年月日、メールアドレス、所属団体、保険証記号・番号等）は、以下の目的のみに利用し、利用目的を超えて利用することはありません。

・ご利用いただく健康支援サービス提供の目的（健康診断の手配・健康の保持・増進活動、健診受診勧奨、特定保健指導等を含む）

個人情報について、健康診断及び特定保健指導等の手配のため、安全対策（パスワード等）を施した上で、メール添付・ウェブサイト経由、FAX、郵・配送等の方法にて、健診機関及び特定保健指導会社に第三者提供致します。

上記利用目的の範囲内で、個人情報の取扱いを外部へ委託する場合がございます。委託にあたっては、当団体基準で評価し合致した企業を選定し委託いたします。

個人情報に関する苦情・ご相談は、所属団体問合せ窓口までお願い致します。



## 所属団体における個人情報の取り扱いについて

取得した個人情報（お申込者の氏名、住所、電話番号、生年月日、メールアドレス、所属団体、保険証記号・番号等）は、以下の目的のみに利用し、利用目的を超えて利用することはありません。

・ご利用いただく健康支援サービス提供の目的（健康診断の手配・健康の保持・増進活動、健診受診勧奨、特定保健指導等を含む）

個人情報について、健康診断及び特定保健指導等の手配のため、安全対策（パスワード等）を施した上で、メール添付・ウェブサイト経由、FAX、郵・配送等の方法にて、健診機関及び特定保健指導会社に第三者提供致します。

上記利用目的の範囲内で、個人情報の取扱いを外部へ委託する場合がございます。委託にあたっては、当団体基準で評価し合致した企業を選定し委託いたします。

個人情報に関する苦情・ご相談は、所属団体問合せ窓口までお願い致します。

## 健診機関における個人情報の取り扱いについて

取得した個人情報（お申込者の氏名、住所、電話番号、生年月日、メールアドレス、所属団体、保険証記号・番号等）は、以下の目的のみに利用し、利用目的を超えて利用することはありません。

・健康診断の実施

所属団体への報告のため、健康診断結果を、安全対策（パスワード等）を施した上で、ウェブサイト経由、FAX、郵・配送等の方法にて、株式会社イーウェルを通じて所属団体に第三者提供致します。

上記利用目的の範囲内で、個人情報の取扱いを外部へ委託する場合がございます。委託にあたっては、当機関基準で評価し合致した企業を選定し委託いたします。

個人情報に関する苦情・ご相談は、健診機関問合せ窓口までお願い致します。

お問合せ先

**(株)イーウェル 健康サポートセンター**

●受付時間／9：30～17：30

●休業日／日曜・祝日・12/29～1/4

施設  
健診



**0570-057091**

上記番号がご利用いただけない場合は【050-3850-5750】をご利用ください。

巡回  
健診



**0570-057093**

上記番号がご利用いただけない場合は【050-3850-5752】をご利用ください。

※個人情報保護の観点から、健康診断を受診されるご本人様以外からのお問合せは受付していません。

※本冊子記載のナビダイヤルは一般回線に着信し、着信地までの通話料はお客様のご負担となります。

パート・アルバイト先や個人で健康診断を受診された被扶養者の方へ

セキスイ健康保険組合では、法律に基づいて40歳以上の健康保険加入者の健診結果(特定健診の該当項目)を国に報告しておりパート・アルバイト先や個人等で健診を受診した方の健診結果を回収しています。

※国へ報告することでマイナポータルに登録されます。

【情報提供料の進呈要件について】提出期限：2027年5月31日(月)必着

下記全ての項目を満たしている必要があります。

- セキスイ健康保険組合の被扶養者であること
- 2026年4月1日～2027年3月31日の間に受診した健康診断であること
- セキスイ健康保険組合(委託先：イーウェル)の本冊子記載の健康診断を受診していないこと
- 健康診断結果ご提出の申請書と問診表を提出していただけること
- 健康診断結果に下表「特定健診検査項目」のすべての項目が記載されていること

特定健診検査項目	診察・測定	<input type="checkbox"/> 既往歴 <input type="checkbox"/> 自覚症状 <input type="checkbox"/> 他覚症状 <input type="checkbox"/> 医師の診断(判定) <input type="checkbox"/> 身長 <input type="checkbox"/> 体重 <input type="checkbox"/> 腹囲(または内臓脂肪面積) <input type="checkbox"/> BMI <input type="checkbox"/> 収縮期血圧 <input type="checkbox"/> 拡張期血圧
	血液検査	脂質 <input type="checkbox"/> 空腹時中性脂肪(TG) or 随時中性脂肪(TG) <input type="checkbox"/> HDLコレステロール <input type="checkbox"/> LDLコレステロール or Non-HDLコレステロール
		血糖 <input type="checkbox"/> 空腹時血糖(BS) or グリコヘモグロビンA1c(HbA1c) or 随時血糖(BS)
		肝機能 <input type="checkbox"/> AST(GOT) <input type="checkbox"/> ALT(GPT) <input type="checkbox"/> γ-GT(γ-GTP)
尿検査	<input type="checkbox"/> 尿糖(US) <input type="checkbox"/> 尿蛋白	
その他	<input type="checkbox"/> 受診日 <input type="checkbox"/> 受診機関名称 <input type="checkbox"/> 受診機関の電話番号または住所 <input type="checkbox"/> 医師の氏名	

特定健診検査項目の**全ての項目**にチェックがはいましたか??



進呈要件を全て満たしている方

受診した健診が、特定健診検査の項目をすべて満たしており、なおかつ提出物に不備がない場合、**フオカード1,000円分を進呈いたします。**

健康診断結果ご提出の申請書をお送りいたしますので、下記までお電話ください。

**イーウェル健康サポートセンター TEL: 0570-057091**

※個人情報保護の観点から、健康診断を受診されるご本人様以外からのお問合せは受付しておりません。  
※お電話の際には「セキスイ健保組合員であること・健診結果のご提出をいただける旨」をお伝えください。



特定健診検査項目を全て満たしていない方

是非、セキスイ健康保険組合の家族・退職者健診をご受診ください。

※セキスイ健康保険組合の健診制度詳細は、本冊子P2以降に記載しております。

発行

セキスイ健康保険組合 保健事業グループ

〒541-0042 大阪市中央区今橋4-4-7 京阪神淀屋橋ビル4F

TEL: 06-6226-1464